ROLLO

IMAGE EVALUATION TEST TARGET (MT-1)

3 L/MM

ABCDEFGHIJKLMNOPQRSTUVWXYZ
abcdefghijklmnopqrstuvwxyz
1234567890$¢£/%#½¼¾—=+×°@*
ABCDEFGHIJKLMNOPQRSTUVWXYZ1234567890
abcdefghijklmnopqrstuvwxyz$¢£/%#½¼¾—=+×°@*
ABCDEFGHIJKLMNOPQRSTUVWXYZ1234567890
abcdefghijklmnopqrstuvwxyz$¢£/%#½¼¾—=+×°@*

SHOULD MEASURE
.20″ AT DESIRED REDUCTION

0 12x 16x 20x 24x 28x 30x

Photographic Sciences Corporation

23 WEST MAIN STREET
WEBSTER, N.Y. 14580
(716) 872-4503

LUGAR DE LA MICROFILMACION (ORGANISMO): SERVICIO DE INFORMACION DE DEFENSA.

FECHA DE INICIACION DE LA MICROFILMACION: 13 de Julio de 1984.-

DENOMINACION DE LA DOCUMENTACION: FICHAS CORRESPONDIENTES AL FICHERO GENERAL.-

IDENTIFICACION DEL PRIMER ORIGINAL MICROFILMADO: FICHA Nº 141.101-6 (SORIA, Juan M.)

OPERARIO/S: Cbo.2da. Agustín BARBOZA.-

REDUCCION DE IMAGEN: 29 X.-

SISTEMA EMPLEADO: STANDARD

ROLLO SIMULTANEO: NO

DESCARTE: - - - - - - - - - - - - - .-

PREPARACION DOCUMENTAL: - - - - - - - - - - - - - - - - .-

CONTROL: Cbo.2da. Agustín Barboza.-

VISTO: Una vez comprobadas las características que contiene el primer documento en la apertura del acta, se procede a la iniciación de la microfilmación firmando para su constancia el funcionario responsable y la Dirección de la Oficina.-

El Encargado de la Sección Microfilmación

Sgto.1ro.

Juan C. Martínez

JUNTA DE COMANDANTES EN JEFE - SERVICIO DE INFORMACION DE DEFENSA - CENTRO DE PROCESAMIENTO DE DATOS - SECCION MICROFILMACION - República O. del Uruguay

Por El Jefe de la Sección Microfilmación

Tte.2do.

Héctor Volpe

FICHAS DEL FICHERO GENERAL

SERVICIO DE INFORMACION DE DEFENSA
Dep. 1

MINISTERIO DE DEFENSA NACIONAL — M/F
SERVICIO DE INFORMACION DE DEFENSA
T. 1 14110163

FL
..... Sección
Act. Ant. Nac.
Ficha Nº [redacted]

Nombres y Apellidos: SORIA, Juan M.

Fecha de Nacimiento: .....

Lugar de Nacimiento: .....
(País - Ciudad ó Localidad - etc.)

Cred. Cív.: Serie ..... Nº ..... Ced. Identidad: .....

Otros documentos: .....
(Pasaporte — Libreta Enrolam. — etc.)

FOTO

Domicilio: Treinta y Tres.
(Ciudad o Localidad) (Calle) Nº Teléf.

Filiación

Edad aparente ..... Color del Cutis .....

Color del Cabello ..... Estatura Aproximada .....

Complexión ..... Aspecto Social .....

Señas particulares .....

Ficha confeccionada en Montevideo el 12 de diciembre de 1966.-

[redacted]

Fórm. 1

141101

F 2

ACTIVIDADES

(1) **Laborales:** Profesión ..... Lugar de trabajo .....

Cargo ..... Antigüedad .....

Otras Actividades .....

.....

(2) **Políticas:** Ideología ..... Actuación .....

Antecedentes .....

Antecedentes familiares .....

(3) **Sociales:** Estado Civil ..... Religión ..... Figuración .....

Grado Instrucción ..... Lugares que frecuenta .....

(4) **Económicas:** Situación ..... Capital aprox. ..... Vehículo .....
marca y Nº

Otros datos .....

Datos Complementarios .....

Apreciación Personal Gral. .....

.....

.....

SORIA, Juan M.

FICHA COMPLEMENTARIA

f 3

Documento		141101 ANTECEDENTES
Fecha	Origen	
20-X-966.-	B-77-D-172.-	Figura en una relación de personas a las que se le conoce su vinculación al "Instituto Cultural Uruguay China" (I.C.U.CH.).- Domiciliado en Treinta y Tres.-

Fórm. 2

SERVICIO DE INFORMACION DE DEFENSA
División I

MINISTERIO DE DEFENSA NACIONAL
SERVICIO DE INFORMACION DE DEFENSA
M/F
I. 141102-40

.....Sección II 1
Act. Ant. Nac.
Ficha Nº [redacted]

Nombres y Apellidos: SORIA Julio

Fecha de Nacimiento:

Lugar de Nacimiento:
(País - Ciudad o Localidad - etc.)

Cred. Civ.: Serie ..... Nº ..... Ced. Identidad:

Otros documentos:
(Pasaporte - Libreta Enrolam. - etc.)

FOTO

Domicilio:
(Ciudad o Localidad) (Calle) Nº Telef.

Filiación
- Edad Aparente ..... Color del Cutis .....
- Color del Cabello ..... Estatura Aproximada .....
- Complexión ..... Aspecto Social .....
- Señas particulares .....

Ficha confeccionada en Montevideo el 7 de Febrero de 1966.

141102

fs 2

ACTIVIDADES

(1) **Laborales:** Profesión ..... Lugar de trabajo .....

Cargo ..... Antigüedad .....

Otras Actividades .....

(2) **Políticas:** Ideología ..... Actuación .....

Antecedentes .....

Antecedentes familiares .....

(3) **Sociales:** Estado Civil ..... Religión ..... Figuración .....

Grado Instrucción ..... Lugares que frecuenta .....

(4) **Económicas:** Situación ..... Capital aprox. ..... Vehículo .....
marca y Nº

Otros datos .....

Datos Complementarios .....

Apreciación Personal Gral. .....

FICHA COMPLEMENTARIA

F 3

Documento		Antecedentes
Fecha	Origen	141102
28-I-1966	B-75-D1.-	Con motivo de cumplir el Diario "El Popular" su IX aniversario, firma una carta abierta a los trabajadores, dirigentes y personalidades sindicales y populares, en la cual se hace un llamamiento de adhesión del homenaje al diario de referencia, que se realizará en el Palacio de Sud América el 11 de febrero del corriente año.-
7.7.83 C.M.C.P. No 665/82 FIRMA DE MIRO. R.E. No 28361/983.- (M.S.P.).-		06.07.83- En la fecha se contestó dicha Constancia, a nombre de SORIA MARQUEZ, Julio César, con el antecedente anteriormente registrado, no pudiéndose establecer si el mismo le corresponde a dicha persona. (L).-

F 1

JUNTA DE COMANDANTES EN JEFE 141103-2 Dep. I Secc. I

S. I. D. Sub Secc. A/M

Ficha Nº ..... Confec. .....

SORIA	Julio
Apellidos	Nombres

DOCUMENTOS: C/C ..... (Serie / Nº) C/I. ..... (Nº / Dpto.)

OTROS DOC. ..... (Pasaporte / Lib. Enrol. / etc.)

NACIMIENTO: ..... (Fecha / Lugar)

DOMICILIO: Libres 1527 (Enero de 1967) (Calle / Nº / Teléf. / Ciudad o Localidad)

PROFESION U OCUPACION: Funcionario Público

LUGAR: ..... **CARGO:** .....

IDEOLOGIA POLITICA: ..... **CLASIFICACION:** .....

DATOS COMPLEMENTARIOS: ..... (Cónyuge / Est. Civil / Hijos)

[redacted]

Otros familiares

Fecha	Documentos	141103 ANTECEDENTES A REGISTRAR F2
19/4/981	———	- 20/III/964 - En marzo de 1964, se establece que fué candidato de la lista pro-comunista en las elecciones internas de los funcionarios administrativos de la Facultad de Veterinaria, en el año 1963.- —II/967 - Según información confidencial, el titular figura en una lista firmada por Andrés F. Cultelli(Secretario de la Organización del FLDEL) y dirigida al secretario de Propaganda de ese Partido, en la que se recomienda al reseñado como elemento útil, según la encuesta Partidaria, para desempeñarse como orador.- - 10/IX/969 - El titular representado a la Asociación de Funcionarios de Cooperativas de Consumo, participó en el 1er. Congreso Ordinario de la C.N.T., realizado en el Palacio Peñarol, entre 15 y 18 de mayo de 1969, integrando la Comisión de Asuntos Sociales.- Datos extraídos de C.H.C.P. No. 114/80 Canelones para Permanencia en la Universidad de la República, a nombre de; SORIA PAULA, Julio, no pudiendose establecer si se trata de la misma persona.- (Q)

Imp. Nacional 716/79

F 3

JUNTA DE COMANDANTES EN JEFE

S. I. D. 141103

Dep. I Secc. I

Sub Secc. A/N

Ficha Nº ____ Confec. 23.3.81

SORIA — Apellidos

Julio — Nombres

DOCUMENTOS: C/C ____ Serie ____ Nº ____ C/I. ____ Nº ____ Dpto. ____

OTROS DOC. ____ Pasaporte ____ Lib. Enrol. ____ etc. ____

NACIMIENTO: ____ Fecha ____ Lugar ____

DOMICILIO: Libres Nº 1527 (1967) — Calle — Nº — Teléf. — Ciudad o Localidad

PROFESION U OCUPACION: Funcionario Público

LUGAR: ____ CARGO: ____

IDEOLOGIA POLITICA: ____ CLASIFICACION: ____

DATOS COMPLEMENTARIOS: ____ Cónyuge ____ Est. Civil ____ Hijos ____

131260

Otros familiares

Fecha	Documentos	141103 ANTECEDENTES A REGISTRAR FH
8.3.81	D.N.I.I.	-20/III/964 - En marzo de 1964, se establece que fue candidato de la lista pro-comunista en las elecciones internas de los funcionarios administrativos de la Facultad de Veterinaria, en el año 1963.-II/967 - Según información cofidencial el titular figura en una lista firmada por Andrés F. Cultelli (Secretario de Organización del F.I.DE.L.) y dirigida al Secretario de Propaganda del ese Partido, en la que se recomienda el causante como elemento útil, según la encuesta partidaria, como para desempeñarse como orador. 10/IX/969 -El titular representando a la Asociación de Funcionarios de Cooperativas de Consumo, participó en el 1er. Congreso Ordinario de la C.N.T., realizado en el Palacio Peñarol, entre el 15 y 18 de mayo de 1969, integrando la Comisión de Asuntos Sociales.- (C.H.C.F. Nº 114/80 (PERMANENCIA), a nombre de Julio SORIA PAULA).-(PP).-
0.5.83	0580/80 Pág.12	Indica Idem al Documento anterior.- Eval:A-2(AD)
8.7.83	26314/89	-1971/1978:En información referente al P.C. obtenida por el Depto.III/S.ID. en éste período se establece. Integrante de la Regional 2 (12 y 19) y (8a). Asistió a la Conferencia Nacional del Partido Comunista entre el 1 y 2 de diciembre de 1972.Eval A-2 (BR).-

Imp. Nacional 714/78

JUNTA DE COMANDANTES EN JEFE — ANTIMACIONAL — Dep. I

S. I. D.

Ficha No. 141103

SORIA (Apellidos) Julio (Nombres)

DOCUMENTOS: C/C. ..... (Serie / No.) C/I. ..... (No. / Dpto.)

OTROS DOC. ..... (Pasaporte / Lib. Enrol. / etc.)

NACIMIENTO: ..... (Fecha / Lugar)

Libres No 1527 (en 1967)

DOMICILIO: ..... (Calle / No. / Teléf. / Ciudad o Localidad)

PROFESIÓN U OCUPACIÓN: Funcionario Público

LUGAR: ..... CARGO: .....

IDEOLOGÍA POLÍTICA: ..... CLASIFICACIÓN: .....

DATOS COMPLEMENTARIOS ..... (Est. Civil / Cónyuge / Hijos)

..... (Otros familiares)

193320

FECHA	DOCUMENTOS	14 1 1 0 3 ANTECEDENTES A REGISTRAR
7.7.83 C.M.C.P. PRENSA DE MDEO. 983.- (M.S.P.).-	Mo 665/82 R.E. 28361/	**ANTECEDENTES REGISTRADOS EN EL DPTO.No 3 DE LA D.I.I.** Mes marzo de 1964, se establece que fué candidato de la lista pro-comunista en las elecciones internas de los funcionarios administrativos de la Fac.de Veterinaria en el año 1963.- FEB.967- Según información confidencial, el titular figura en una lista firmada por Andrés F.CULTELLI (Secretario de Organización del FIDEL), y dirigida al Secretario de propaganda de ese Partido, en la que se recomienda al causante como elemento útil según la Encuesta Partidaria, para desempeñarse como orador.- 10.09.969- El causante representando a la Asociación de funcionarios de Cooperativas de Consumo participó en el 1er.Congreso Ordinario de la C.N.T., realizado, en el Palacio Peñarol entre el 15 y 18 de mayo de 1969, integrando la Comisión de Asunto Sociales. (L).-

JUNTA DE COMANDANTES EN JEFE

S. I. D.

VARIOS

14 1104-D

SUAREZ MARQUEZ — Julio César

Apellidos — Nombres

DOCUMENTOS: C/C. BOA No 2195 — C/I. 974.406

Serie — No. — No. — Dpto.

OTROS DOC. — Libreta — Lib. Enrol. — etc.

NACIMIENTO: 11.07.927 en Uruguay

Fecha — Lugar

DOMICILIO: Tabicha No 4468

Calle — No. — Teléf. — Ciudad o localidad

PROFESIÓN U OCUPACIÓN: Administrative II

LUGAR: M.S.P. — CARGO:

IDEOLOGÍA POLÍTICA: — CLASIFICACIÓN:

DATOS COMPLEMENTARIOS — Est. Civil — Cónyuge — Hijos

Otros familiares

[redacted]

FECHA	DOCUMENTOS	141104 ANTECEDENTES A REGISTRAR Fj. 2
7.7.83	C.M.C.P. No 665/82 [illegible] R.E.28361/ [illegible].- (M.S.P.).-	06.07.83- En la fecha se contestó dicha [illegible] bre del causante, con antecedentes que se [illegible] de SORIA, Julio (en A/N No ficha [illegible]), [illegible] y SORIA, Julio (en A/N), no pudiéndose [illegible] mos le corresponden. (L).-

JUNTA DE COMANDANTES EN JEFE

S. I. D.

ANTINACIONAL

Dep. I

Ficha No.

[redacted] Julio 141104

Apellidos Nombres

DOCUMENTOS: C/C. ..... C/I. .....

Serie No. No. Dpto.

OTROS DOC. .....

Pasaporte Lib. Enrol. etc.

NACIMIENTO: .....

Fecha Lugar

DOMICILIO: .....

Calle No. Teléf. Ciudad o Localidad

PROFESIÓN U OCUPACIÓN: .....

LUGAR: ..... CARGO: .....

IDEOLOGÍA POLÍTICA: ..... CLASIFICACIÓN: .....

DATOS COMPLEMENTARIOS .....

Est. Civil Cónyuge Hijos

.....

Otros familiares

193322

FECHA	DOCUMENTOS	141104 ANTECEDENTES A REGISTRAR FI 4
7.7.83	6009/81 (013) 8871/81 (Págs.21 y 22).-	Proscripto de acuerdo al Acto Institucional No 4; Artículo 1ro; Inciso A.- Proscripto por 15 años.- EVALUACION A-1.- Año 1966- Figura como Titular a la Junta Departamental de San José, por las listas 4190 y 4191 "Contra la Corrupción y por la Soberanía ", de la "Unión Popular", en las elecciones nacionales del corriente año.- EVALUACION A-1.-
7.7.83 C.M.C.P. No 665/82 PERSA.DE MDEO. R.E.28361/983.-		06.07.83- En la fecha se contestó dicha Constancia, a nombre de SORIA MARQUEZ , Julio César, con el antecedente anteriormente registrado, no pudiéndose establecer si el mismo corresponde a dicha persona. (L).-

JUNTA DE COMANDANTES EN JEFE

S. I. D.

ANTINACIONAL

14 1105-7

Dep. I

Sub Secc. [illegible]

Ficha No. .... Cajón [illegible]

SORIA .... Julio ....
Apellidos — Nombres

DOCUMENTOS: C/C. .... C/I. ....
Serie — No. — No. — Dpto.

OTROS DOC. ....
Pasaporte — Lib. Enrol. — etc.

NACIMIENTO: ....
Fecha — Lugar

DOMICILIO: ....
Calle — No. — Teléf. — Ciudad o Localidad

PROFESIÓN U OCUPACIÓN: ....

LUGAR: .... CARGO: ....

IDEOLOGÍA POLÍTICA: .... CLASIFICACIÓN: ....

DATOS COMPLEMENTARIOS ....
Est. Civil — Cónyuge — Hijos

.... [illegible]
Otros familiares

FECHA	DOCUMENTOS	141105 ANTECEDENTES A REGISTRAR	F2
7.7.83	666/79 (Pág.23)	Año 1971- Figura como Delegado de Mesa, por el Departamento de Montevideo, Lista 90 , por el Frente Amplio; Circuito Nº 1903, en las elecciones nacionales del corriente año. [illegible]	
7.7.83 C.N.C.P. Nº 665/ 83 PERMANENCIA EN MUNDO. A.E. Nº 28361/83.-		06.07.83- En la fecha se contestó dicha Constancia, a nombre de SORIA MARQUEZ, Julio César, con el antecedente anteriormente registrado, no pudiéndose establecer si el mismo corresponde a dicha persona.(1).-	

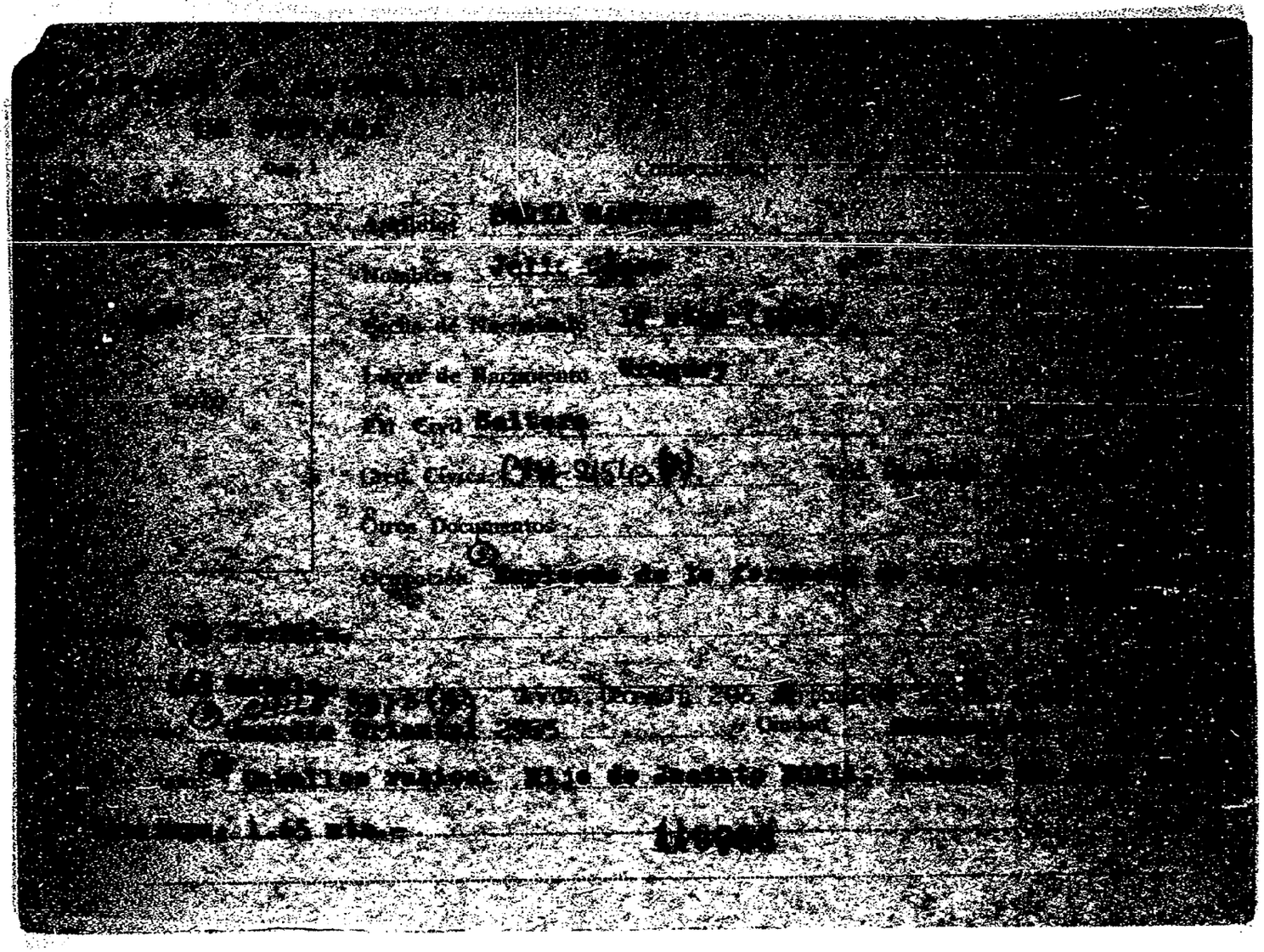

FICHA COMPLEMENTARIA

DOCUMENTO		ANTECEDENTES
Fecha	Origen	141106
[illegible]	[illegible] Parte 12	-Detenida por realizar pegotinas [illegible] didas Prontas de Seguridad.-
[illegible]	73-[illegible].-	Junto con su hermana y otras personas [illegible] en la Sec. 14 del P.C. la [illegible] de alquitrán al local de la Universidad [illegible] público.- -Indice ③ al ④ .- -1967; Detenido en la calle [illegible] al 1967, junto a otras personas, [illegible] contraban efectuando una pegotina [illegible] tra la Conferencia de Presidentes [illegible] Este.-
	D.2379	-Firma junto a Alvaro [redacted] el [illegible]/6/72, [illegible] América. Indice (5) y (6).([illegible])
[illegible]/7/73 [illegible]	D.1668 P.P.I. [illegible]	-Fué puesto en libertad en el mes de [illegible]/73.-([illegible]).
[illegible].977	1320[illegible]	-Figura en una nómina de Movimientos de [illegible]. Alta: Reg. C.6. Fecha: 21.10.77. Causa: Presunta vinculación al Partido Comunista Juez: J.M.I. 1er.T. Fecha [illegible] 18.10.77.(P).-

SORIA MARTINEZ Julio Cesar

FECHA	DOCUMENTOS	141106 ANTECEDENTES A REGISTRAR F33
10.4.78	Doc.387	- Figura en relación de Movimientos de Reclufdos al 31.1. 978.-Fué PROCESADO el 26.1.78.-CAUSA:Art.60(VI)CPM.-JUEZ: J.M.I.1er.T.-FECHA DE DETENIDO:18.10.77.Eval.A-1.- (1).
24/11/78	Doc.1613	-Figura en relación de movimientos de Reclufdos al 25/10/78. Fué BAJA del Reg.C.4 y ALTA AL ESC.1 el 3/10/78.-CAUSA: Procesado.-JUEZ:JMI.1er.T.- FECHA DE DETENIDO:18/10/77.-ANTECEDENTES: Procesado, Art.60(VI)dis CPM.-
04.09.81	Doc.7534	Figura en una relación de Movimiento de Reclufdos al 30.06.81 (1). Movimiento: Condenado - Fecha: 28.05.81 - Causa: 4 años y 6 meses P. Juez: 1a.I. 5to.T. - Fecha Dot.: 18.10.77 - Antecedentes: S.1a.I.: 17.04.80; 4 años y 6 meses Penit. - Eval.: A-1 (AN)
16.02.82	D. 5757/ 83	-Figura en una relacion de la Corte Electoral, de ciudadanos inscriptos en el Registro Civico Nacional, que se encuentran comprendidos en el Art. 1, Literal "B" del Acto Institucional No. 4, con prohibicion de ejercer el derecho de voto. (Procesados por delitos de "Lesa Nacion").EVALUACION A-1(VL) Indica (4) ( )
~~16.02.82~~	~~D.5804/83~~	~~-Se encuentra comprendido en el Art.1o. literal b) del Acto Institucional No.4,por haber sido procesado el / por los delitos previstos en. C.P.M. C.P.O.~~
		~~EVALUACION A-1 (LA)~~

FECHA	DOCUMENTOS	14106 ANTECEDENTES A REGISTRAR F84
1.4.82	13367	El 24.3.82 fue Baja del EMR 1.Recluso Nº 2467.-Eval:A-1 (00)
19.5.82	14961	Sentencia de 2da.I.: 4a. y 5m de P. 25.3.82.- Libertad Definitiva y Baja del EMR1. 30.3.82 - Libertad Vigilada controlada por el Reg.C.6 Alta en Cat "A".Eval:A-1 (00)
03.08.82	17388	Figura en una Nómina de Liberados por la Justicia Militar, en el período comprendido entre el 1 de enero al 31 de mayo de 1982. Fecha de Detenido: 18/10/77. Fecha de Liberado: 24/03/82 EVAL.: A-1 . (GM) (LA) INDICA (8)
25.3.83.	24324/83	FECHA DE DETENIDO: 18.10.77, UNIDAD CAPTORA: Reg.C.6, CONDENADO: 4 años y 6 meses, FECHA DE LIBERTAD PROBABLE: 18.4.82 Art.60(V),60(I) Nal.6,60(XII)CPM, 243CPO,7CPM,56CPO.- Eval.A-1.-(FE)
13.7.83	24738/83 Pag.19	-3.3.83-Figura en una relación de libertades vigiladas categoría "C", procedente de la P.M.E..Unidad de control: Reg.C.6.Detenido el 16.5.73, liberado el 25.3.82, Pertenece al P.C..(Indica 9)Eval A-1 (V)
13.7.83	24861/83 Pag.12	-8.3.83-Indica Idem al Doc. 24748/83.Varía la fecha de detenido el 18.10.77.- Eval A-1 (V)

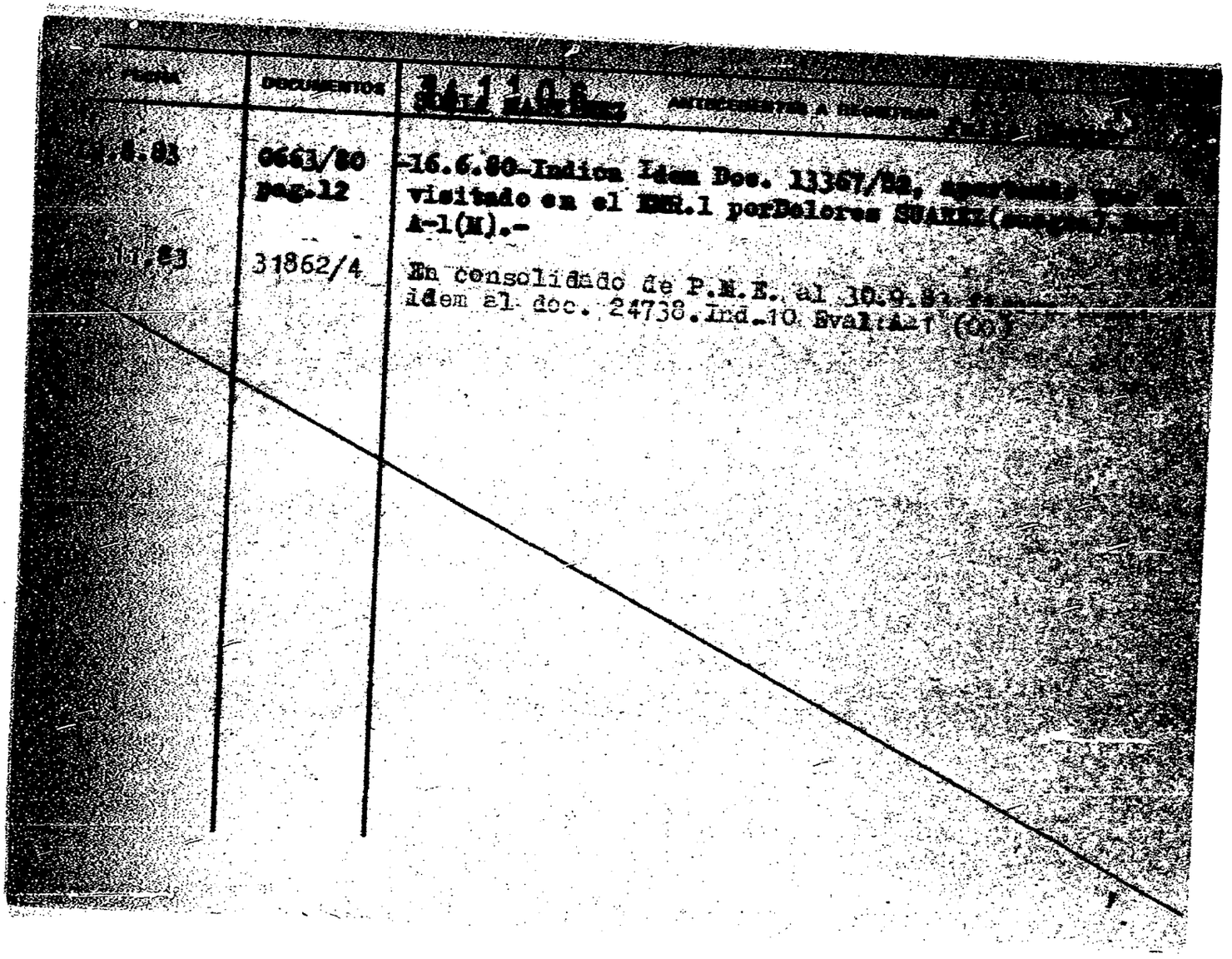

FECHA	DOCUMENTOS	[illegible] ANTECEDENTES A REGISTRAR
[illegible].8.83	0663/80 pag.12	-16.6.80-Indica Idem Doc. 13367/82, [illegible] visitado en el [illegible].1 porDolores SUAREZ([illegible]) A-1(M).-
[illegible].11.83	31862/4	En consolidado de P.N.E. al 30.9.8[illegible] idem al doc. 24738.Ind.10 Eval:A-1 (00)

G.

F-1

JUNTA DE COMANDANTES EN JEFE
S. I. D.

141107-3

Dep. I Secc. I
Sub Secc. A/N
Ficha Nº ..... Confec. 14.6.8

SORIA MOZZONE — Julio César
Apellidos — Nombres

DOCUMENTOS: C/C ..... C/I. 1.998.880.-
Serie — Nº — Nº — Dpto.

OTROS DOC. .....
Pasaporte — Lib. Enrol. — etc.

NACIMIENTO: .....
Fecha — Lugar

DOMICILIO: Bvrd.España 2112 Apto.5.-
Calle — Nº — Teléf. — Ciudad o Localidad

PROFESION U OCUPACION: Integra la Asociación Laboral de Empleados del Banco de Santander. (1)

LUGAR: ..... CARGO: .....

IDEOLOGIA POLITICA: ..... CLASIFICACION: .....

DATOS COMPLEMENTARIOS: .....
Est. Civil — Cónyuge — Hijos

.....
Otros familiares

Fecha	Documentos	141107 ANTECEDENTES A REGISTRAR 6-2
10.6.82	D.15810 /021	- Integra la Comisión Provisoria del Personal de Bancos del Litoral Asociados.- Eval.A-1 (Y)
9.3.84	8401239/007	Integra la coordinadora del PIT, en representación del sector bancario.Eval.A-2 (SI) Indica (1)

JUNTA DE COMANDANTES EN JEFE

S. I. D.

141108-1

Dep. I

Ficha No.

SORIA RODRIGUEZ ..... Julio Mario .....
Apellidos Nombres

DOCUMENTOS: C/C. BDA 42535 ..... C/I. .....
Serie No. No. Dpto.

OTROS DOC. .....
Pasaporte Lib. Enrol. etc.

NACIMIENTO: 8.V.49 .....
Fecha Lugar

DOMICILIO: Avda. 25 Metros Nº 99 .....
Calle No. Teléf. Ciudad o Localidad

PROFESIÓN U OCUPACIÓN: Obrero Textil .....

LUGAR: ALPARGATAS ..... CARGO: .....

IDEOLOGÍA POLÍTICA: ..... CLASIFICACIÓN: .....

DATOS COMPLEMENTARIOS .....
Est. Civil Cónyuge

.....
Otros familiares

FECHA	DOCUMENTOS	141108 ANTECEDENTES A REGISTRAR	F2
19.II.79	274	30.IX.971 - Afiliado al Partido Comunista con el Nº 60411, presentado para su afiliación por WILSO CORTEA y HEBER TRIPOLI, según material incautado por C.C.O.A. en febrero de 1976.- EVAL: A-1	
2.VI.83	. . . . .	Se contesto en Memo(A) Nº 1174/83 para la P.N.N. (DU)	

MINISTERIO DE DEFENSA NACIONAL
S. I. D.

141109-9

E 7.1

Dep. 1 ... 1
Sub-Secc. A/N
Ficha Nº____ Confec. 23/11/72

SORIA UVAL — Julio Sante
Apellidos — Nombres

DOCUMENTOS: C/C.____ Serie ____ Nro. ____ C/I.____ Nro. ____ Dpto. ____

OTROS DOC. ____ Pasaporte ____ Lib. Enrol. ____ etc. ____

NACIMIENTO: ____ Fecha ____ Lugar ____

DOMICILIO: ____ Calle ____ Nro. ____ Teléf. ____ Ciudad o Localidad ____

PROFESION U OCUPACION: ____

LUGAR: ____ CARGO: ____

IDEOLOGIA POLITICA: ____ CLASIFICACION: ____

DATOS COMPLEMENTARIOS: ____ Est. Civil ____ Cónyuge ____ Hijos ____

____ Otros familiares ____

B-2

Fecha	Documentos	141109 ANTECEDENTES A REGISTRAR
23/10/72	D.3705. R.D.	Se encuentra detenido.- (II)
5/IX/72	Doc.2823	Indica lo mismo que el documento anterior.Det. en el Bn. de Inf. Nro.3.- (00)

IX 1

JUNTA DE COMANDANTES EN JEFE
S. I. D.

141110-7

Dep.I Secc. I
Sub Secc. ~~A/M~~ Varios
Ficha Nro. ..... Confec. .....

SORIA MAZZONE (1) — Apellidos
Luis Angel (2) — Nombres

DOCUMENTOS C/C. CBA 18935 (3) — Serie, Nro.
C/I. 49184 (4) — Nro., Dpto.

OTROS DOC. ..... — Pasaporte, Lib. Enrol., etc.

NACIMIENTO: 15.03.50 (5) — Fecha
Sta.Lucía-Dpto.Canelones (6) — Lugar

DOMICILIO Dr.Ramón Irigoyen Nº71 (Santa Lucía) — Calle, Nro., Teléf., Ciudad o Localidad

PROFESION U OCUPACION: Ingeniero Agrónomo

LUGAR: Fac.de Agronomía (7)
CARGO: Asistente Tecnológica de la madera. (8)

IDEOLOGIA POLITICA: .....
CLASIFICACION: .....

DATOS COMPLEMENTARIOS: Casada (9) — Est. Civil, Cónyuge, Hijos

..... — Otros familiares

Fº 2

141110

FECHA	DOCUMENTOS	ANTECEDENTES A REGISTRAR
23.1.82	D.11234	DNII: 7.968: Se establece que es afiliado a la Asociación de estudiantes de Agronomía.- Indica (1) al (9).
23.9.81	D.8125	S.E.PLA.CO.DI. solicita por Nota Nº2233/81/D aval para beca a (Francia).- SE APRUEBA por Memo.(A) Nº1826/81 de fecha 24.9. 81.- (SM).-
31.I.83	. . . .	Se contesto en Memo(A) Nº 151/83 para pto. C-2/ESMACO.- un

MINISTERIO DE DEFENSA NACIONAL
S. I. D.

141111-5

Dep. I Sec. I
Sub - Secc. C/G.
Ficha Nro. _____ Confec. 8/1/74

SORIA Luis Alberto
Apellidos Nombres

DOCUMENTOS: C/C. _____ C/I. _____
Serie Nro. Nro. Dpto.

OTROS DOC. _____
Pasaporte Lib. Enrol. etc.

NACIMIENTO: _____
Fecha Lugar

DOMICILIO: _____
Calle Nro. Telef. Ciudad • Localidad

PROFESION U OCUPACION: _____

LUGAR: _____ CARGO: _____

IDEOLOGIA POLITICA: _____ CLASIFICACION: _____

DATOS COMPLEMENTARIOS: _____
Est. Civil Cónyuge Hijos

_____
Otros familiares

CADETERIA

Fecha	Documentos	14 1 1 1 1 ANTECEDENTES A REGISTRAR
4/12/73	"El País"	Corresponsal de "Telam" en el Uruguay.Permanece en el cargo de Vice-presidente del Club de la Prensa Extranjera, en las elecciones realisada en la vispera.-(II)

SERVICIO DE INFORMACION DE DEFENSA
Dep. 1

Sección .....

MINISTERIO DE DEFENSA NACIONAL
SERVICIO [illegible]
M/F
Ficha Nº 141112-3

confeccionada el 28/I/66

19.1 [illegible]

FOTO

Apellidos SORIA VARGAS

Nombres Luis A.

Fecha de Nacimiento: .....

Lugar de Nacimiento: .....

Cred. Civ.: ..... Ced. Identidad: .....

Prontuario: ..... F. Censal: .....

Padre: .....

Madre: .....

Domicilio: ..... Ciudad: .....

Otros datos (Documentos y señas personales) .....

.....

.....

[illegible]

FICHA COMPLEMENTARIA FI 2

DOCUMENTO Nº	FECHA	ORIGEN	14 1 1 12 ANTECEDENTES
	18/X/65	75/1212	-Con motivo de las medidas prontas de seguridad d decretadas por el gobierno de nuestr pais, firmo conjuntamente con otrso ciudadanos Salteños un manifiesto," EN DEFENSA DE LA LIBERTAD", el cual esta en abierta oposicion a las medidas decretadas y sera elevado a la Asamblea General de nuestro pais.-
76-88	17-XII-66		Nacionalidad Paraguaya.Cedula Estudiantil 188.898. Domicilio Larrañaga 508.Salto..-Estudiante de Ingenieria 2.año.(1964)Su familia estaria residiendo en Bella Union (Artigas)..-En 1961,como dirigente estudiantil habria trabajado con Alfonso Lopez Dominguez.Durante el Congreso del CEI (Confederacion de Estudiantes del Interior) fue elegido como Secretario de Cultura,periodo 962-63.-En ese lapso de tiempo,mantenia contactos con elementos de izquierda,aduciendo como causas de esos contactos la de obtener informacion,pero nunca aporto nada util..-En el segundo semestre de 1962 pretendio participar en forma secreta en un Congreso de Cat olicos de izquierda realizado en la ciudad de Maldonado y al ser descubierto manifesto la misma causal anterior.----------

11-

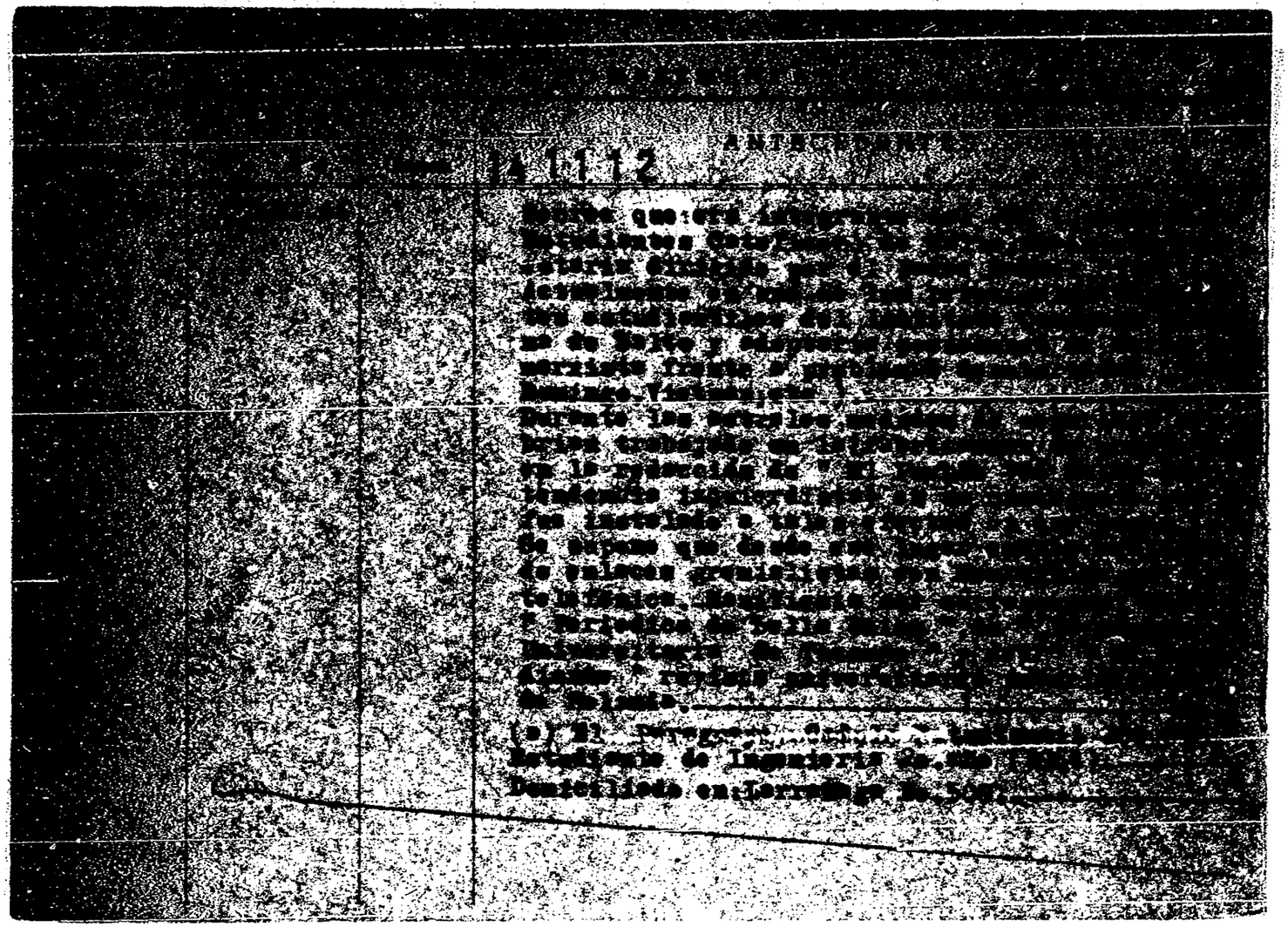

FICHA COMPLEMENTARIA

E 4

Documento			141112 ANTECEDENTES
Nº	Fecha	Origen	

DE 5

SERVICIO DE INFORMACION DE DEFENSA

Dep. 1

VARIOS

141112

Confeccionado el 16.8.77

FOTO

Apellidos SORIA VARGAS

Nombres Luis Alberto

Fecha de Nacimiento

Lugar de Nacimiento

Est. Civil

Cred. Cívica Céd. Identidad

Otros Documentos

Ocupación Periodista

Padre

Madre

Domicilio Ciudad

Otros datos:

chiesa hnos. - 4000 - 5/77

FICHA COMPLEMENTARIA

FC 6

DOCUMENTO		14 1 1 1 2 ANTECEDENTES
Fecha	Origen	
15.8.77 PD. 6 a 6	836	11.8.77 - Es sindicado en declaraciones de Guillermo Gonzalez Peret como la persona con la cual concurrió el 15/X/968 a la Carcel Central de Policía a realizar un reportaje a dos sediciosos procesados y que de acuerdo a información de Federico Fasano Mertens, habían sido sometidos a apremios físicos. Esta entrevista fue publicada posteriormente por el diario "Extra" (DD)

JUNTA DE COMANDANTES EN JEFE VARIOS.-

S. I. D. 14/1113 -1

Dep. I 11 Secc. I

Sub Secc. A/N

Ficha Nº ..... Confec. .....

SORIA RODRIGUEZ — Apellidos

Luis Francisco — Nombres

DOCUMENTOS: C/C ERA 21.994 — Serie — Nº

C/I. 1.251.490-2 — Nº — Dpto.

OTROS DOC. ..... — Pasaporte — Lib. Enrol. — etc.

NACIMIENTO: 24.04.951 — Fecha — Lugar

DOMICILIO: Rosalía de Castro 828 Ap.4. — Calle — Nº — Teléf. — Ciudad o Localidad

PROFESION U OCUPACION: TEXTIL PEICOSA sita en Carlos A. Lopez 7700.-

LUGAR: ..... CARGO: .....

IDEOLOGIA POLITICA: ..... CLASIFICACION: .....

DATOS COMPLEMENTARIOS: Hijo de Francisco y María.- — Est. Civil — Cónyuge — Hijos

..... — Otros familiares

Fecha	Documentos	14/1113 ANTECEDENTES A REGISTRAR F.2
CHOP No. 165/980 INGRESO-DEO. 6ta.		-28.08.81: En la fecha se contestó dicha Constancia, SIN ANTECEDENTES, a nombre de SORIA RODRIGUEZ, Luis Francisco. para INGRESO en el HOSPITAL GUSTAVO SAINT BOIS.(HH)./ -DATOS DE LA DNII: Detenido por personal militar e internado en el cilindro Municipal, recuperó la libertad al día siguiente por orden superior.(HH).-

Imp. Nacional 716/79

SERVICIO DE INTELIGENCIA
División I
(Seguridad)

MINISTERIO DE DEFENSA NACIONAL
SERVICIO DE INFORMACION DE DEFENSA
M/F
I.A. 141114-9

Sección "A"
Act. Ant. Nac.
Ficha N.º [redacted]

Nombres y Apellidos: SORIA de TAMASIAN, Luz

Fecha de Nacimiento: 37 años (1966) (1)

Lugar de Nacimiento: .....
(País - Ciudad o Localidad - etc.)

Cred. Civ.: Serie K.C.I. N.º 3307 (2) Ced. Identidad: .....

Otros documentos: .....
(Pasaporte - Libreta Enrolam. - etc.)

Foto

Domicilio: Washington y Calle Nro.2 (3) Dpto.Paysandú
(Ciudad o Localidad) (Calle) (N.º) (Telef.)

Filiación
- Edad Aparente ..... Color del Cutis .....
- Color del Cabello ..... Estatura Aproximada .....
- Complexión ..... Aspecto Social .....
- Señas particulares .....

[redacted]

Ficha confeccionada en Montevideo el 30 de mayo de 1963.-

1411 Fz

ACTIVIDADES

(1) Laborales: Profesión Labores (4) Lugar de trabajo .....

Cargo ..... Antigüedad .....

Otras Actividades .....

(2) Políticas: Ideología Comunista Actuación .....

Antecedentes 70avo.Titular a la Junta Departamental de Paysandú en las Listas del FIDEL, de las Elecciones de 1962.-

Antecedentes familiares .....

(3) Sociales: Estado Civil ..... Religión ..... Figuración .....

Grado Instrucción ..... Lugares que frecuenta .....

(4) Económicas: Situación ..... Capital aprox. ..... Vehículo ..... marca y N.o

Otros datos .....

Datos Complementarios .....

Apreciación Personal Gral. .....

SORIA de TAMASIAN Luz

153

FECHA	DOCUMENTOS	14 1 1 14 ANTECEDENTES A REGISTRAR
26-5-76	D.0723	Afiliada al Partido Comunista con el Nro.25.082, fecha ingreso: 27.3.66; seccional: Ciudad Eval: B-1 (M) Indica del (1) al (4).-

A 1

JUNTA DE COMANDANTES EN JEFE

S. I. D.

V 141115-6 Dep. I Secc. I

Sub Secc. A/N

Ficha Nro. ____ Confec. 19.3.81

SORIA CHARBONIER — Margarita Inés

Apellidos — Nombres

DOCUMENTOS: C/C ..... C/I. .....

Serie Nro. Nro. Dpto.

OTROS DOC. 356970

Pasaporte Lib. Enrol. etc.

NACIMIENTO: ..... Uruguay

Fecha Lugar

DOMICILIO: .....

Calle Nro. Teléf. Ciudad o Localidad

PROFESION U OCUPACION: .....

LUGAR: ..... CARGO: .....

IDEOLOGIA POLITICA: ..... CLASIFICACION: .....

DATOS COMPLEMENTARIOS: .....

Est. Civil Cónyuge Hijos

.....

Otros familiares

15.2

Fecha	Documentos	141115 ANTECEDENTES A REGISTRAR
10.3.83	25053/83 Pse.024 (90)	Viajó como pasajero desde Montevideo a Porto Alègre en el ler. coche de ONDA, que salió el 282000FEB83 (Posible asistente a reuniones con Wilson FERREIRA ALDUNATE) Eval.A-1 (ME)

JUNTA DE COMANDANTES EN JEFE 141116-4 Dep. I Secc. I

S. I. D. Sub Secc. A/N

Ficha Nro. ____ Confec. 27/4/79

SORIA CABRERA de CROCCANO	María Auxiliadora
Apellidos	Nombres

DOCUMENTOS: C/C BXB 4773 C/I. 1.065.112

Serie Nro. Nro. Dpto.

OTROS DOC. ____

Pasaporte Lib. Enrol. etc.

NACIMIENTO: 1/XII/945 Rocha

Fecha Lugar

DOMICILIO: ~~Avda. 40 Metros Nº 2320~~

Calle Nro. Teléf. Ciudad o Localidad

PROFESION U OCUPACION: ____

LUGAR: ____ CARGO: ____

IDEOLOGIA POLITICA: ____ CLASIFICACION: ____

DATOS COMPLEMENTARIOS: Casada

Est. Civil Cónyuge Hijos

Padres: Felisberto Ramón y Irma

Otros familiares

P.2

Fecha	Documentos	141116 ANTECEDENTES A REGISTRAR
27/4/79	DNII	-23/VI/978 - Presentó conjuntamente con Roberto A.CROCCANO, a Walter Antonio BARRETO DIAZ, para su afiliación al Partido Comunista, según material incautado por OCOA en Febrero de 1976.- CONSTANCIA DE HABILITACION Nº 72/78 DE LA SECC 23a. DE MONTEVIDEO.- (U)

F 1

MINISTERIO DE DEFENSA NACIONAL
S. I. D.

141117-21

Dep. I Secc. I
Sub-Secc. A/N
Ficha Nro..... Confec. 4/6/72

SORIA (Apellidos) María del Carmen (Nombres)

9

DOCUMENTOS: C/C. ..... (Serie / Nro.) C/I. ..... (Nro. / Dpto.)

OTROS DOC. ..... (Pasaporte / Lib. Enrol. / etc.)

NACIMIENTO: ..... (Fecha / Lugar)

DOMICILIO: J. Espinosa 1545. Apto 3 (Calle / Nro. / Teléf. / Ciudad o Localidad)

PROFESION U OCUPACION: .....

LUGAR: ..... CARGO: .....

IDEOLOGIA POLITICA: COMUNISTA CLASIFICACION: .....

DATOS COMPLEMENTARIOS: ..... (Est. Civil / Conyuge / Hijos)

..... (Otros familiares)

F 2

Fecha	Documentos	14 1117 ANTECEDENTES A REGISTRAR
4/6/72	D. 408	Según documentación incautada en un allanamiento efectuado por personal del Agrp.A.A.No.1,figura como afiliado al (PC). "MM"

MINISTERIO DE DEFENSA NACIONAL

S. I. D.

141118_0

Dep. I Secc. 1

29 MAR. 1976

A1

Sub Secc. G

Ficha Nro. _____ Confec. _____

SORIA DE FERRARI (Apellidos) María del Carmen (Nombres)

DOCUMENTOS: C/C _____ (Serie / Nro.) C/I. _____ (Nro. / Dpto.)

OTROS DOC. _____ (Pasaporte / Lib. Enrol. / etc.)

NACIMIENTO: _____ (Fecha / Lugar)

DOMICILIO: _____ (Calle / Nro. / Teléf. / Ciudad o. Localidad)

PROFESION U OCUPACION: Docente

LUGAR: _____ CARGO: _____

IDEOLOGIA POLITICA: _____ CLASIFICACION: _____

DATOS COMPLEMENTARIOS: _____ (Est. Civil / Cónyuge / Hijos)

[illegible]

Otros familiares

F. 2

Fecha	Documentos	141118 ANTECEDENTES A REGISTRAR
29/10/75	D.1881	-De acuerdo a informes de la Oficina de Sumarios, suspendida por un mes.-Eval.A-2.-(H).

JUNTA DE COMANDANTES EN JEFE

S. I. D.

14 1 1 19-8 **V.**

Dep. I Secc. I

Sub Secc. A/N

Ficha Nº ____ Confec. 22.1.82.-

SORIA FERNANDEZ ..... María del Pilar .....
Apellidos Nombres

DOCUMENTOS: C/C ..... C/I. .....
Serie Nº Nº Dpto.

OTROS DOC. .....
Pasaporte Lib. Enrol. etc.

NACIMIENTO: .....
Fecha Lugar

DOMICILIO: .....
Calle Nº Teléf. Ciudad o Localidad

PROFESION U OCUPACION: Funcionario de A.F.E.

LUGAR: La Paz No. 1061 CARGO: .....

IDEOLOGIA POLITICA: ..... CLASIFICACION: .....

DATOS COMPLEMENTARIOS: Casada ..... Jorge Alberto SIMON Cilento (1) .....
Est. Civil Cónyuge Hijos

.....
Otros familiares

Fecha	Documentos	141119 ANTECEDENTES A REGISTRAR	F-2
26.12.81.	P.10619	Visita en el E.M.I.R. No.1 a su esposo, Recluso No. 2657: Jorge Alberto CIRON CILENTO.- Eval.A-1.-(EM)	
13.04.82	D. 13663/82/ 05	-Figura en una relación de personas que ocupan cargos públicos y que visitan con regularidad a reclusos internados en el E.M.I.R. 1. -EVALUACION A-1.-(GM) (LA). Indica (1) ( ) ( ) ( ) ( ) ( ).	

SERVICIO DE INTELIGENCIA

F. 1

Div. I (Seguridad)

Sección

MINISTERIO DE DEFENSA NACIONAL
SERVICIO DE INFORMACIONES DE DEFENSA
Ficha No. 1/F confeccionada el 26/IX/965.
141120-6

Foto

Apellidos SORIA

Nombres María Mercedes

Fecha de Nacimiento: Año 1933

Lugar de Nacimiento: Uruguay

Cred. Civ.: I.C.C. No.2382 o 2282 Ced. Identidad:

Prontuario: F. Censal:

Padre:

Madre:

Domicilio: Dep to.de Artigas . Ciudad: Bella Unión

Otros datos (Documentos y señas personales)

FICHA COMPLEMENTARIA

F.2

Documento N.º	Fecha	Origen	141120 Antecedentes
B-77-D-3	26/II/965.	Inf.S.I.	-De nacionalidad Oriental.-Posee la Cred.Civ. serie I.C.C. No.2.382.-Domiciliado en la localidad de Bella Unión(Depto.de Artigas).-
B-63-(2) D-1.		Dto.Bella Unión.-	Integrante de la Marcha de los Trabajadores de "Unión de Trabajadores Azucareros de Artigas" (U.T.A.A.)."Segunda Marcha de cañeros de Artigas"
B-37-D-2.	23/III/65.	B.I.Nº4.	
73-(1)-1.	26/II/965.	J.P.de Paz.	Edad 32 años.-Profesión:Labores.-
B-42-D-1.		Bn.I.Nº9.-	
B-38-D-1.	19/III/965.	Bn.I.Nº5.	-C Cred. Civ. I.C.C.Nº2282.-
42-1	16/I/68		-Afiliado a UTAA .-

Confeccionada el 28 de Julio de 1970

MINISTERIO DE DEFENSA NACIONAL

S. i. D.

14 1121-4

Dep. I Secc. I

Sub-Secc. A/N

Ficha N.o..... Confec.....

SORIA (Apellidos) María P. (Nombres)

DOCUMENTOS: C/C ..... (Serie / N.o) C/I 1.022.943 (N.o / Dpto.)

OTROS DOC. ..... (Pasaporte / Lib. Enrol. / etc.)

NACIMIENTO ..... (Fecha / Lugar)

DOMICILIO: ..... (Calle / N.o / Teléf. / Ciudad o Localidad) Bella Unión

PROFESION U OCUPACION: .....

LUGAR: ..... CARGO: .....

IDEOLOGIA POLITICA ..... CLASIFICACION .....

DATOS COMPLEMENTARIOS .....

Est. Civil [redacted] Conyuge Hijos

.....

otros familiares

F 2

Fecha	Documentos	141121 ANTECEDENTES A REGISTRAR
16/I/68	42-1	-Afiliado a UTAA .-

SERVICIO DE INTELIGENCIA
División I
(Seguridad)

MINISTERIO DE DEFENSA NACIONAL
SERVICIO DE INFORMACION DE DEFENSA
M/F
141122-2

Fs 1

.....Sección
Act. Ant. Nac.
Ficha N.º [redacted]

Nombres y Apellidos: SORIA Mario

Fecha de Nacimiento:

Lugar de Nacimiento:
(País - Ciudad o Localidad - etc.)

Cred. Civ.: Serie ..... N.º ..... Ced. Identidad:

Otros documentos:
(Pasaporte - Libreta Enrolam. - etc.)

Foto

Domicilio: Paraje Cañada Grande (3a. Sec. Pol.) Depto. San José.
(Ciudad o Localidad) (Calle) (N.º) (Telef.)

Filiación
- Edad Aparente ..... Color del Cutis
- Color del Cabello ..... Estatura Aproximada
- Complexión ..... Aspecto Social
- Señas particulares

[redacted]

Ficha confeccionada en Montevideo el 30 de Agotso de 1965.-

141122

A 2

ACTIVIDADES

(1) Laborales: Profesión Empleado Lugar de trabajo .....

Cargo ..... Antigüedad .....

Otras Actividades .....

.....

(2) Políticas: Ideología ..... Actuación .....

Antecedentes .....

Antecedentes familiares .....

(3) Sociales: Estado Civil ..... Religión ..... Figuración .....

Grado Instrucción ..... Lugares que frecuenta .....

(4) Económicas: Situación ..... Capital aprox. ..... Vehículo .....
marca y N.o

Otros datos .....

Datos Complementarios .....

Apreciación Personal Gral. .....

.....

.....

SORIA — FICHA COMPLEMENTARIA — Mario

Documento		141122 Antecedentes 13
Fecha	Origen	
24/III/965.	B-39-D-6.-	-Actividad:Empleado.-Domiciliado en el Paraje Cañada Grande(3ra.Sec.Pol.)Depto.de San José.- Afiliado al Partido Comunista en el Depto.de San José.-

FICHA COMPLEMENTARIA

Documento		141122 Antecedentes Fr-4
Fecha	Origen	

A-5

MINISTERIO DE DEFENSA NACIONAL
S. I. D.

14 1122

Dep. 1 Secc. I
Sub-Secc. A/N
Ficha Nro..... Confec. 21.7.1972.

SORIA (Apellidos) Mario (Nombres)

DOCUMENTOS: C/C. ..... (Serie / Nro.) C/I. ..... (Nro. / Dpto.)

OTROS DOC. ..... (Pasaporte / Lib. Enrol. / etc.)

NACIMIENTO: ..... (Fecha) ORIENTAL.- Dpto. SAN JOSE.- (Lugar)

DOMICILIO: Paraje Cañada Grande (3a. Sec. Pol.). Dpto. San José.- (Calle / Nro. / Teléf. / Ciudad o Localidad)

PROFESION U OCUPACION: Empleado.-"Cooperativa Agropecuaria Cañada Grande".-

LUGAR: Dpto. San José.- CARGO: .....

IDEOLOGIA POLITICA: COMUNISTA-AFILIADO-ACTIVA- CLASIFICACION: .....

DATOS COMPLEMENTARIOS: ..... (Est. Civil / Conyuge / Hijos)

131267

..... (Otros familiares)

Fecha	Documentos	141122 ANTECEDENTES A REGISTRAR	56
15.4.1969-	Reg.Mil.No.2- Doc.-19-4-	El reseñado recibe un Ejemplar del Semanario:"Resumen Semanal GRANMA", Organo Oficial del Comité Central del Partido Comunista de Cuba.- El mismo está dirigido a la "Coopertiva Agropecuaria de Cañada Grande", Casilla de Correo No.17,Dpto.San José.-(LL)	

F. 1

MINISTERIO DE DEFENSA NACIONAL
S. I. D.

Dep. I 27.11.74 Secc. I
Sub - Secc. G
141123-0 Ficha Nro.____ Confec.____

SORIA ESPINO (Apellidos) Neira (Nombres)

DOCUMENTOS: C/C. BCA No 31.157 (2) (Serie, Nro.) C/L 1.182.814 (3) (Nro., Dpto.)

OTROS DOC. Pront. 1.182.814 (Pasaporte, Lib. Enrol., etc.)

NACIMIENTO: 02.05.939 en Maldonado (4) (Fecha, Lugar)

DOMICILIO: Durazno No 959 Ap. 002 (5) Comodoro Coe 3443 (en 1964) (Calle, Nro., Teléf.) Dpto. MONTEVIDEO (Ciudad o Localidad)

PROFESION U OCUPACION: Ayudante de Enfermera (Nurse) Del Consejo Central de Asignaciones Familiares. (Unidad Nº 2), (1)

LUGAR: Hospital Britanico (7) CARGO:

IDEOLOGIA POLITICA: CLASIFICACION:

DATOS COMPLEMENTARIOS: (Est. Civil, Conyuge, Hijos)

Hija de Antonio y María Luisa (6) (Otros familiares)

141123 F.2

Fecha	Documentos	ANTECEDENTES A REGISTRAR
29.11.73	D. 4053	VII/964: A partir de la fecha es suscritor de las siguientes revistas: "Novedades de Moscú", "Tiempos Nuevos" y Literatura Soviética", recibien- este material, en forma personal.- Evaluación A-1.-(I).-
27.5.76	0740	**VII/64 al IV/65-Indica idem documento anterior.- 1974-Distribuidora de propaganda Comunista.- Información sin eval.- (BB).-**
		Indica (1).- Eval.B-2.
		16.3.78- MEMO (A) 094/78 DPTO.3 DNII.- (W)
18.10.82	C.H.C.P. No 201/82 Secc.2da. INGRESO DE MDEO.-	18.11.82- En la fecha se contestó dicha Constancia, a nombre de la causante, solicitada para su Ingreso en el Hosp. Pereira Rossell.- Indica del 2 al 6. (L).- ANTECEDENTES REGISTRADOS EN EL DPTO.No 3 DE LA D.I.I. Registra las mismas anotaciones que este Departamento, agregándo las siguientes: 29.12.973- Realiza trámite de pasaporte con intenciones de viajar a Centro América o Europa.- 05.01.978- Solicita en Secc.9na. Constancia Sobre Anotaciones en Ficheros Policiales de Inteligencia Form.No 68, expidiéndosele Categoría "B".- (L).-
12.X.83	31109/29	Indica IDEM. Doc.4053/73.-Eval.A-1.- Ind.(7).-(FE)

FECHA	DOCUMENTOS	141123 ANTECEDENTES A REGISTRAR	p. 3
19.10.83.	31109/240	Indica IDEM. anotaciones anteriores, aportando: 1964/ Era distribuidora de propaganda Comunista.-Eval.A-2.- (FE)	

SERVICIO DE INFORMACION DE DEFENSA
Dep. 1

141124-8

Confeccionado el 5/5/73

VARIOS

FOTO

Apellidos SORIA GIL

Nombres Nelson

Fecha de Nacimiento

Lugar de Nacimiento

Est. Civil

Cred. Cívica Céd. Identidad

Otros Documentos

Ocupación

Padre

Madre

Domicilio Ciudad

Otros datos

CHIESA Hnos. Ltda - 8.000 - 3 - 72

FICHA COMPLEMENTARIA

F 2

DOCUMENTO		14 1 1 2 4 ANTECEDENTES
Fecha	Origen	
16/3/73	D.375 PEI RM3	- Figura en una relación dd 4 personas involucradas en el descubrimiento de 2 valijas conteniendo propaganda de procedencia CHINA, además de existir 9 bultos pesados, de los que se supone fueran maquinaria para un dentista en C. Montevideo.-(GG).-

F 1

JUNTA DE COMANDANTES EN JEFE

S. I. D.

141125-5

Dep. I Secc. I

Sub Secc. A/M

Ficha Nro. ____ Confec 2-5-78

SORIA CORREA de TEXEIRA — Norma María

Apellidos — Nombres

DOCUMENTOS: C/C ____ (Serie ____ Nro.) C/I. ____ (Nro. ____ Dpto.)

OTROS DOC. ____ (Pasaporte ____ Lib. Enrol. ____ etc.)

NACIMIENTO: 34 años (1969) ____ (Fecha ____ Lugar)

DOMICILIO: Pastor entre Nro. 2 y Nro. 3 ____ Dpto. Paysandú

Calle Nro. Teléf. Ciudad o Localidad

PROFESION U OCUPACION: Ama de casa

LUGAR: ____ CARGO: ____

IDEOLOGIA POLITICA: ____ CLASIFICACION: ____

DATOS COMPLEMENTARIOS: ____

Est. Civil [redacted] Cónyuge Hijos

Otros familiares

(F. 2

Fecha	Documentos	14 1125 ANTECEDENTES A REGISTRAR
26-5-76	D.0723	Afiliada al Partido Comunista con el Nro. 43.659, fecha ingreso: 20-12-69, presentada por Olga V. de CACERES. Eval: B-1 (M).-

JUNTA DE COMANDANTES EN JEFE 141126-3

S. I. D.

Dep. I Secc. I

Sub Secc. A/N

Ficha Nro. ____ Confec 2-5-78

SORIA (Apellidos) Olga María (Nombres)

DOCUMENTOS: C/C K.C.B. 3989 (Serie / Nro.) C/I. ____ (Nro. / Dpto.)

OTROS DOC. ____ (Pasaporte / Lib. Enrol. / etc.)

NACIMIENTO: 28 años (1966) (Fecha / Lugar)

DOMICILIO: Washington Nro.1 y Nro.2 (Calle / Nro. / Teléf.) Dpto.Paysandú (Ciudad o Localidad)

PROFESION U OCUPACION: Peluquera

LUGAR: Por su cuenta CARGO: ____

IDEOLOGIA POLITICA: ____ CLASIFICACION: ____

DATOS COMPLEMENTARIOS: ____

Est. Civil [redacted] Cónyuge Hijos

Otros familiares

52.

Fecha	Documentos	141126 ANTECEDENTES A REGISTRAR
26-5-76	D.0723	Afiliada al Partido Comunista con el Nro. 26.557, fecha ingreso: 29.12.66, seccional: Ciudad. Eval: B-1 (M).-

CIO DE INFORMACION
DE DEFENSA

Dep. 1

E

141127-1 13 MAR. 1975

Fs. 1

Confeccionado el

VARIOS

FOTO

Apellidos SORIA GONZALEZ

Nombres Oresmán Oscar

Fecha de Nacimiento 36 años en 1974.

Lugar de Nacimiento Uruguay

Est. Civil Casado

Cred Cívica BUB-15655 (1) Céd. Identidad 820.059.

Otros Documentos

Ocupación Operario de la Fábrica B.A.O.

Padre

Madre

Domicilio Dionisio Coronel Nro.617 (1984)(3) (1983)(2) Ciudad MONTEVIDEO.-

Otros datos

Imp. CHIESA Hnos. Ltda. 10.000 - 12 - 73

FICHA COMPLEMENTARIA

DOCUMENTO		141127 ANTECEDENTES.- F52
Fecha	Origen	
21.II.74 JPM PD 00.07	Doc. 0321 a 00.07	- Detenido en averiguaciones sobre una pintada en las paredes de la fábrica B.A.O. Posteriormente fué internado en el Cilindro Municipal bajo el marco de las Medidas Prontas de Seguridad.-(SS)-
26.5.76	Doc.730	-31.3.76 - Se encuentra detenido en el ámbito de la DE.I, bajo el régimen de MPS. (TT).-
13.7.76	Doc. 0900	-Indica lo mismo que el Doc. anterior. (TT).- Eval. A - 1.-
29.9.976	1244	Integra una nómina de elementos privados de libertad en el ambito del Ejercito al 31.8.976; donde señala las modificaciones de las situaciones juridicas de los mismos, pasando éste de " a dispesición de la Justicia" a "Procesado".-(PP).-
20/5/77	D.0475 PME.	-Figura en una nómina de privados de libertad en el ambito del Ejercito al 6/8/976. Lugar de Reclusión: Unidades Dependientes de la D.E.1 Eval.A-1 (MM).-
20.5.77	0475(B)PME	-Situación del mismo al 6.8.76:Det.31.3.76.Procesado. Eval.A-1(P).-

SERVI

SORIA Crosman

FECHA	DOCUMENTOS	141127 ANTECEDENTES A REGISTRAR
20/5/77	Doc.0475 FME (d)	Integra nómina de Internados al amparo de las MPS en los años 1973,74,75 y 76 al 6 de Agosto en el ámbito del Ejército. Internado en Marzo de 1976 por encontrarse en averiguaciones. Pasó en Junio de 1976. Eval.A-1.- (i).
28.4.77	D.0385	-Figura en una relación de traslados al 31.3.77. Unidad actual E.M.R.1 y Unidad anterior DE.I.- (U).
7.4.77	D.0297	-Alta en el E.M.R.1 el 11.3.77.- (U).
16.02.82	D. 5757/ 43	-Figura en una relacion de la Corte Electoral, de ciudadanos inscriptos en el Registro Civico Nacional, que se encuentran comprendidos en el Art. 1, Literal "B" del Acto Institucional No. 4, con prohibicion de ejercer el derecho de voto. (Procesados por delitos de "Lesa Nacion").EVALUACION A-1(VL) Indica (/) ( )
16.02.82	D.6004/81 59	-Se encuentra comprendido en el Art.1o. literal b) del Acto Institucional No.4,por haber sido procesado el 13 / VII 1976 por los delitos previstos en. C.P.M. 60(4); 60(2) Inc. 6 C.P.O. EVALUACION A-1 (LA)

IA	DOCUMENTOS	141127 ANTECEDENTES A REGISTRAR	154
1.2.83.	D.24087	Recluso No. 2164. Liberado del E.M.R. No.1 el 25.1.83.= Eval.A-1.-(FE)	
17.3.83	24324/83	FECHA DE DETENIDO: 8.3.76, UNIDAD CAPTORA: D. I., CONDENADO: 7 años, FECHA DE LIBERTAD PROBABLE: 8.3.83, Art.60(V), 60 (XI) num. 1 y 2,60(I) inc.6-60(XII) CPM.-Eval.A-1.-(FE).	
13.7.83	26314/ 1034	-1971/1978:En información referente al P.C. obtenida por el Depto.III/S.I.D. en éste período se establece: Integrante de la Regional 3 (20a).- Asistió a la Conferencia Nacional del Partido Comunista entre el 1 y 2 de diciembre de 1972. 9.3.76:Detenido a raíz de la Operación "MORGAN",y puesto a disposición del J.M.I. de 4º T.-Eval A-2 (BR).-	
13.7.83	18378/82	-2.9.82-Ficha del E.M.R.1 establece: Detenido el 30.3.76, Pertenece al P.C..- Eval B-2 (V)	
13.7.83	24873/83 Pag.06	-8.3.83-En consolidado de P.M.E. de fecha 31.1.83, figura como Alta por pase a categoría "A".Unidad de controlBn. Com.1.Eval A-1 (V)	
17.8.83	29246/3	Aport información ya registrada en la ficha.Eval:A-1 Ind.2(00)	

SORIA GONZALEZ, Orosmán Oscar

141127

FECHA	DOCUMENTOS	ANTECEDENTES A REGISTRAR
11.4.84	1661/79 Pág.27	En Consolidado de P.M.E. de fecha 30.9.79 figura como: 8.3.76:Detenido;28.6.78-S.1ra.I. 7a.P.,Juez 1ra.I.1er. Turno; 25.9.79:Condenado a 7 años de Penintenciaría.- Eval:A-1(AD)
27.3.74	0937	Esta persona tendría un alto grado de actividad comunista(?) Eval:B-2
Nómina 2 15.6.66 JUL766	77/15 77/30	Suscriptor de propaganda comunista que distribuída por Editorial Pueblos Unidos.
30/4/74	0937	Activista y funcionario de la Compañía D&O, de esta tendencia comunista.(J);Eval:B-2
25.5.85	SA02584/5	En Consolidado de P.M.E. al 29.2.84 figura como:Libertad Vidal Cat."C" controlado por el Bn.Com. 1, habiendo fijado domicilio. Eval:A-1 (CC)Ind.3.

SORIA GONZALEZ, Orosmán Oscar

FECHA	DOCUMENTOS	141127 ANTECEDENTES A REGISTRAR
11.4.84	1661/79 Pág.27	En Consolidado de P.M.E. de fecha 30.9.79 figura como: 8.3.76:Detenido;28.6.78-S.1ra.I. 7a.P.,Juez 1ra.I.1er. Turno; 25.9.79:Condenado a 7 años de Penintenciaría.- Eval:A-1(AD)
27.3.74	0937	Esta persona tendría un alto grado de actividad comunista(G) Eval:B-2
Nómina 2 15.6.66 JUL766	77/15 77/30	Suscriptor de propaganda comunista que distribuída por Editorial Pueblos Unidos.
30/4/74	0937	Activista y funcionario de la Compañía BAO, de neta tendencia comunista.(J);Eval:B-2
25.5.85	8\C2584/5	En Consolidado de P.M.E. al 29.2.84 figura como:Libertad Vigilada Cat."C" controlado por el Bn.Com. 1, habiendo fijado domicilio. Eval:A-1 (20)Ind.3.

FECHA	DOCUMENTOS	141127 ANTECEDENTES A REGISTRAR F.6 E.6

SERVICIO DE INFORMACION
DE DEFENSA
Dep. I
Sección ANTI-NACIONALES

MINISTERIO DE DEFENSA NACIONAL
SERVICIO DE INFORMACION DE DEFENSA
Ficha Nº I. 14127

M / F

Confeccionada el 11-VII-966

FOTO

Apellidos SORIA

Nombres Oroamán

Fecha de Nacimiento:

Lugar de Nacimiento:

Cred. Cív.: Ced. Identidad: 820.059(10

Prontuario: F. Censal:

Padre:

Madre:

Domicilio: Dionisio Coronel 617 Ciudad: Montevideo

Otros datos (Documentos y señas personales)

FICHA COMPLEMENTARIA

Documento			141127 ANTECEDENTES
[illegible]	Fecha	Origen	
[illegible]na 2	15-VI-966 Julio/966	77/15 77/30	-Suscriptor de propaganda comunista [illegible] da por Editorial Pueblos Unidos. [illegible] sio Coronel 617, Montevideo
[illegible]	30/4/74		Indica: (1) Activista y funcionario de la Compañía [illegible], [illegible] tendencia Comunista.-(J) Ev.B-2.-

MINISTERIO DE DEFENSA NACIONAL

S. I. D.

141128-9

Dep. I FL Secc. I

Sub-Secc. **A/N**

Ficha Nº ..... Confec. .....

SORIA Ramón

Apellidos Nombres

DOCUMENTOS: C|C ..... Serie Nº C|I ..... Nº Dpto.

OTROS DOC.: ..... Pasaporte Lib. Enrol. etc.

NACIMIENTO: ..... Fecha Lugar

DOMICILIO: (1) Colón 1119 Paysandú

Calle Nº Telef. Ciudad o Localidad

PROFESION U OCUPACION:

LUGAR: **CARGO**

IDEOLOGIA POLITICA (2) Comunista - UJC.- **CLASIFICACION** (2) Círculo Paysandú (Nocturno

Carnet Nº2119 - Ingresó:29/10/60

DATOS COMPLEMENTARIOS

Est. Civil Conyuge Hijos

otros familiares

Ficha confeccionada el 8 de octubre de 1969

FECHA.	DOCUMENTOS	14 1128 ANTECEDENTES A REGISTRAR	12
III/62	Mondel Nº 161 - Indice ① al ②		
		16.3.79-MEMO(A)Nº 375/79 - P.N.N.-qq-.	

SERVICIO DE INTELIGENCIA
División I
(Seguridad)

MINISTERIO DE DEFENSA NACIONAL
SERVICIO DE INFORMACIÓN DE DEFENSA
141130 /F

F 1

Sección A.
Act. Ant. Nac.
Ficha N.

Nombres y Apellidos: SORIA, Raúl.-

Foto

Fecha de Nacimiento:

Lugar de Nacimiento:
(País - Ciudad o Localidad - etc.)

Cred. Civ.: Serie N.º Ced. Identidad:

Otros documentos:
(Pasaporte - Libreta Enrolam. - etc.)

Domicilio:
(Ciudad o Localidad) (Calle) (N.º) (Telef.)

Filiación

Edad Aparente Color del Cutis

Color del Cabello Estatura Aproximada

Complexión Aspecto Social

Señas particulares

Ficha confeccionada en Montevideo, el Enero de 1962.-

141130 A2

ACTIVIDADES

(1) Laborales: Profesión ..... Lugar de trabajo .....

Cargo ..... Antigüedad .....

Otras Actividades .....

.....

(2) Políticas: Ideología Castrista.- ..... Actuación .....

Antecedentes Adherente del Centro Cultural de Apoyo a la Revolución Cubana, de Malvín y Punta Gorda.-

Antecedentes familiares .....

(3) Sociales: Estado Civil ..... Religión ..... Figuración .....

Grado Instrucción ..... Lugares que frecuenta .....

(4) Económicas: Situación ..... Capital aprox. ..... Vehiculo ..... marca y N.o

Otros datos Informe Semanario Marcha del 24-II-961.-

Datos Complementarios .....

Apreciación Personal Gral. .....

.....

.....

JUNTA DE COMANDANTES EN JEFE

S. I. D.

141131-3

Dep. I [redacted] Secc. I

Sec. A/N

Ficha No. ..... Confec. 13.6.83

SORIA ..... Raúl .....

Apellidos Nombres

DOCUMENTOS: C/C. ..... **C/I.** .....

Serie No. No. Dpto.

OTROS DOC. .....

Pasaporte Lib. Enrol. etc.

NACIMIENTO: .....

Fecha Lugar

DOMICILIO: .....

Calle No. Teléf. Ciudad o Localidad

PROFESIÓN U OCUPACIÓN: .....

LUGAR: ..... **CARGO:** .....

IDEOLOGÍA POLÍTICA: ..... **CLASIFICACIÓN:** .....

DATOS COMPLEMENTARIOS .....

Est. Civil Cónyuge Hijos

.....

Otros familiares

FECHA	DOCUMENTOS	14113 ANTECEDENTES A REGISTRAR Fs. 2
13.6.83	2172/79 Pag.05	21.6.966.-"EPOCA", informa que es ex-internado en dependencias del Consejo del Niño, concurrió a "Epoca" conjuntamente con otros ex-internados denunciando distintos actos de castigos corporales, ocurridos en esas dependencias.- Eval.A-2 (Y)

JUNTA DE COMANDANTES EN JEFE

S. I. D.

141132-1

Dep. I [redacted] 19.1 Secc. I

Sub Secc. A/N

Ficha No. ..... Confec. 13.6.83

SORIA BARITE — Apellidos

Raúl — Nombres

DOCUMENTOS: C/C. ..... Serie ..... No. **C/I.** 726.513 No. Dpto.

OTROS DOC. ..... Pasaporte ..... Lib. Enrol. ..... etc.

NACIMIENTO: 44 años (1978) — Fecha

Oriental — Lugar

DOMICILIO: Tte. Galeano No.4080 Ap.2 — Calle / No. / Teléf. / Ciudad o Localidad

PROFESIÓN U OCUPACIÓN: Empleado

LUGAR: HISISA **CARGO:** .....

IDEOLOGÍA POLÍTICA: ..... **CLASIFICACIÓN:** .....

DATOS COMPLEMENTARIOS casado — Est. Civil / Cónyuge / Hijos

..... Otros familiares

FECHA	DOCUMENTOS	14132 ANTECEDENTES A REGISTRAR	15.2
13.6.83	2172/79 Pag.05.	- 6.1.978.- En la fecha es indagado sobre un posible sabotaje de una máquina estiradora de la fábrica HI SISA, hecho ocurrido el 29/XII/977, manifestando que la rotura de "Godets" es muy difícil que se haya producido por desgaste, no descartando que los desperfectos, fueran producidos por el desgaste de la misma máquina, lo cual es difícil de detectar, no siendo desechable tampoco, que alguien le haya hecho ex profeso.- Eval.A-2 (Y)	

SERVICIO DE INFORMACION
DE DEFENSA
Dep. 1

141133-9

AT

Confeccionado el 10 de Julio de 1970

VARIOS

FOTO

Apellidos SORIA LARA (2)

Nombres Raúl

Fecha de Nacimienlo 40 años de edad (1976) (5)

Lugar de Nacimiento Uruguay (7)

Est. Civil casado (6)

Cred. Cívica ..... Ced. Identidad 747.155 (3)

Otros Documentos .....

Ocupación Bancario // Auxiliar 1ro. Bco.Hipotecario (1)

Padre .....

Madre .....

Domicilio Avda. Rivera 5663 Ap.5 Ciudad Montevideo

Otros datos Martín García No.1543 (4)

FICHA COMPLEMENTARIA

DOCUMENTO		141133 ANTECEDENTES 12
Fecha	Origen	
10/VIII/968	B.18-D.37	- Figura en documentación que le fue incautada a Oma Mangarelli mientras que se encontraba detenido en el Grupo de Artillería N°5.-
8-1-75		-Relación de funcionarios del Bco. Hipotecario, indica (1). (RR)
4/10/77	D. 1024	-Figura en una nómina de empleados bancarios afiliados al Partido Comunista. Srio. Propag. Agr. Ocupó secretarías de Base. Partipó en Congresos de dicho Partido. Eval. A-1 (U).- Indica (2).
13.6.83	2172/79 Pag.6	- 24.II.961.-"MARCHA", integrante del Centro Cultural de apoyo a la Revolución Cubana de Malvín.- - 14.3.977.- Realiza trámites de pasaporte con intenciones de viajar a Buenos Aires.- Eval.A-2 (Y) Indica del (3) al (7)

SERVICIO DE INTELIGENCIA
División I
(Seguridad)

MINISTERIO DE DEFENSA NACIONAL
SERVICIO DE INFORMACION DE DEFENSA
M/F
I.A. 01 30 - 18240

F 3
Sección A
Act. Ant. Nac.
Ficha N.º [redacted]

141133

Nombres y Apellidos: SORIA LARA Raúl

Foto

Fecha de Nacimiento: .....

Lugar de Nacimiento: .....
(País - Ciudad o Localidad - etc.)

Cred. Civ.: Serie ..... N.º ..... Ced. Identidad: .....

Otros documentos: .....
(Pasaporte - Libreta Enrolam. - etc.)

Domicilio: .....
(Ciudad o Localidad) (Calle) (N.º) (Telef.)

Filiación

Edad Aparente ..... Color del Cutis .....

Color del Cabello ..... Estatura Aproximada .....

Complexión ..... Aspecto Social .....

Señas particulares .....

.....

Ficha confeccionada en Montevideo el 19 de julio de 1963.-

141133 R4

ACTIVIDADES

(1) Laborales: Profesión Estudiante Lugar de trabajo .....

Cargo ..... Antigüedad .....

Otras Actividades .....

(2) Políticas: Ideología ..... Actuación .....

Antecedentes Firmó remitido anti-imperialista.El Popular del 8.VI.962.-

Antecedentes familiares .....

(3) Sociales: Estado Civil ..... Religión ..... Figuración .....

Grado Instrucción ..... Lugares que frecuenta .....

(4) Económicas: Situación ..... Capital aprox. ..... Vehículo ..... marca y N.o

Otros datos .....

Datos Complementarios .....

Apreciación Personal Gral. .....

FECHA	DOCUMENTOS	141133 ANTECEDENTES A REGISTRAR ES
8.VI.62 "EL POPULAR" D-1564/80		Suscribe un Manifiesto de Profesionales, Intelectuales, Artistas, Esudiantes, Trabajadores; que se Pronuncian por un Frente de las Fuerzas Democráticas y Antimperialistas, sin exclusiones.-(J).-

FECHA	DOCUMENTOS	14 1133 ANTECEDENTES A REGISTRAR	

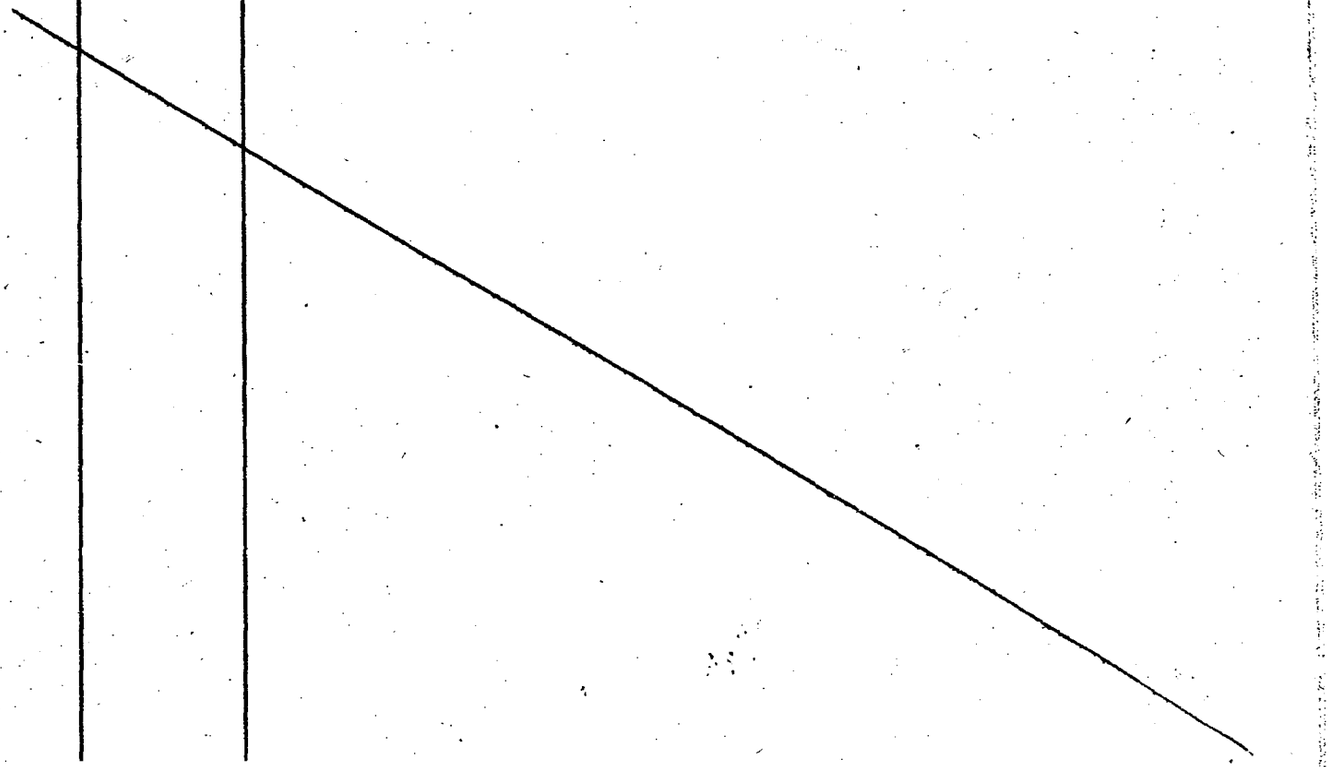

JUNTA DE COMANDANTES EN JEFE

S. I. D.

141133

Dep. I Secc. I

Sub Secc. A/N

Ficha N.°..... Confec. 4.8.83

SORIA — Apellidos

Raúl — Nombres

DOCUMENTOS: C/C..... Serie N.° C/I. ..... N.° Dpto.

OTROS DOC..... Pasaporte Lib. Enrol. etc.

NACIMIENTO: ..... Fecha lugar

DOMICILIO: ..... Calle N.° Teléf. Ciudad o Localidad

PROFESION U OCUPACION: bancario

LUGAR: Asociación de Bancos CARGO: .....

IDEOLOGIA POLITICA: ..... CLASIFICACION: P.C.

DATOS COMPLEMENTARIOS: ..... Est. Civil Cónyuge Hijos

..... Otros familiares

Fecha	Documentos	14133 ANTECEDENTES A REGISTRAR FJ 8
04.8.83	oc.26314 Pag.2444	1971-78: En información referente al P.C. obtenida por el Dpto.III/SID, en éste período se establece que el causante participa de la Conferencia Nacional del Partido-Regional 1 Bancarios, llevada a cabo entre los días 1° y 2 DIC/972 Se establece asimismo que el causante funcionaba en el Aparato Armado del P.C. 977:El causante se desempeña como Secretario de Organización dentro del Partido,encontrándose además afiliado.- Eval:A-2.- (SM)

JUNTA DE COMANDANTES EN JEFE

S. I. D.

V.

Fs 1

Dep. I Secc. I

Sub Secc. [redacted]

Ficha Nº ..... Confec 15.03.82

141134-7

SORIA Ricardo

Apellidos Nombres

DOCUMENTOS: C/C ..... C/I. .....

Serie Nº Nº Dpto.

OTROS DOC. .....

Pasaporte Lib. Enrol. etc.

NACIMIENTO: .....

Fecha Lugar

DOMICILIO: .....

Calle Nº Teléf. Ciudad o Localidad

PROFESION U OCUPACION: .....

LUGAR: ..... CARGO: .....

IDEOLOGIA POLITICA: ..... CLASIFICACION: .....

DATOS COMPLEMENTARIOS: .....

Cónyuge Est. Civil Hijos

.....

Otros familiares

Fecha	Documentos	141134 ANTECEDENTES A REGISTRAR
02.03.82	D.12291	-Informa Radio Berlín Internacional que figura en una relación de jóvenes detenidos, no conociéndose su destino.-(SJ)

Imp. Nacional 7/8/79

MINISTERIO DE DEFENSA NACIONAL

S. I. D.

141135-4

F 1

Dep. I Sec. I

Sub - Secc. C/G.

Ficha Nro._____ Confec. 14/6/74

SORIA (Apellidos) Ricardo (Nombres)

DOCUMENTOS: C/C. _____ (Serie / Nro.) C/I. _____ (Nro. / Dpto.)

OTROS DOC. _____ (Pasaporte / Lib. Enrol. / etc.)

NACIMIENTO: _____ (Fecha / Lugar)

DOMICILIO: _____ (Calle / Nro. / Teléf.) Montevideo (Ciudad o Localidad)

PROFESION U OCUPACION: _____

LUGAR: _____ CARGO: _____

IDEOLOGIA POLITICA: _____ CLASIFICACION: _____

DATOS COMPLEMENTARIOS: _____ (Est. Civil / Cónyuge / Hijos)

_____ (Otros familiares)

3045484

F. 2

Fecha	Documentos	141135 ANTECEDENTES A REGISTRAR
15/8/73	D.2362	Radicado en Montevideo,participó en una reunión con el Dr.Jorge Batlle y un grupo de vecinos en la C. de Minas,en el Restaurant El Sotano.en la que de los puntos tratados se destacan:Necesidad de Coalición de Partidos Demócratas.-Críticas al actual Gobierno.-Acontecimientos previos al Golpe de Estado.-Posible medidas a adoptar.-De dicha reunión entre otros puntos se destacan le siguientes:Necesidad de coalición de Partidos Demócratas.-Críticas al actual Gobierno.-Acontecimientos previos al Golpe de Estado.-Posibles medidas a adoptar.-(II)Eval.A-1.

SERVICIO DE INTELIGENCIA
División I
(Seguridad)

MINISTERIO DE DEFENSA NACIONAL
SERVICIO DE INFORMACION DE DEFENSA
M/F
F. 141136-2

F.1

.....Sección
Act. Ant. Nac.
Ficha N.º [redacted]

Nombres y Apellidos: SORIA Roberto

Foto

Fecha de Nacimiento: .....

Lugar de Nacimiento: .....
(País - Ciudad o Localidad - etc.)

Cred. Civ.: Serie ..... N.º ..... Ced. Identidad: .....

Otros documentos: .....
(Pasaporte - Libreta Enrolam. - etc.)

Domicilio: Montevideo (Ciudad o Localidad) Cno. de las Tropas (Calle) Nº5152 (N.º) en Oct.1958 (Telef.)

Filiación
- Edad Aparente ..... Color del Cutis .....
- Color del Cabello ..... Estatura Aproximada .....
- Complexión ..... Aspecto Social .....
- Señas particulares .....
- [redacted]

Ficha confeccionada en Montevideo el 2 de Febrero de 1965.

14 0136

F-2

ACTIVIDADES

(1) Laborales: Profesión ..... Lugar de trabajo .....

Cargo ..... Antigüedad .....

Otras Actividades .....

.....

(2) Políticas: Ideología Comunista ..... Actuación .....

Antecedentes .....

Antecedentes familiares .....

(3) Sociales: Estado Civil ..... Religión ..... Figuración .....

Grado Instrucción ..... Lugares que frecuenta .....

(4) Económicas: Situación ..... Capital aprox. ..... Vehículo ..... marca y N.o

Otros datos .....

Datos Complementarios .....

Apreciación Personal Gral. .....

.....

.....

SCRIA FICHA COMPLEMENTARIA Roberto F-3

Documento		141136 Antecedentes
Fecha	Origen	
4/XI/964.	B-72-D-115.	-De ideología política comunista.-Afiliado a la Unión de Juventudes Comunistas Círculo Cerro, desde el 21/X/958, con el Carnet Nº1041.-Domiciliado en Cno. de las Tropas Nº5152 en Octubre 1958.-
III/1962	Mondel Nº161	

MINISTERIO DE DEFENSA NACIONAL
S. I. D.

141137-0

Dep. I 01 Secc. 1
Sub Secc. G
Ficha Nro. ____ Confec. 26 I 78

SORIA (H. N.) (9) — Roberto
Apellidos — Nombres

DOCUMENTOS: C/C ____ C/I. 27.460(8) Canelones(7)
Serie Nro. — Nro. Dpto.

OTROS DOC. ____
Pasaporte — Lib. Enrol. — etc.

NACIMIENTO: 53 años(1978) (6) — Uruguay (5)
Fecha — Lugar

DOMICILIO: Oficial 11 y A.Ricaldoni — Las Piedras (4)
Calle — Nro. — Teléf. — Ciudad o Localidad

PROFESION U OCUPACION: Jornalero (3)

LUGAR: Cinoca S.A.(2) — CARGO: ____

IDEOLOGIA POLITICA: ____ CLASIFICACION: ____

DATOS COMPLEMENTARIOS: Casado (1)
Est. Civil — Cónyuge — Hijos

[redacted]
Otros familiares

Fecha	Documentos	141137 ANTECEDENTES A REGISTRAR
24.I.78 D.6 a 6	104	18.I.78-Siguiendo las investigaciones con respecto a un paro de actividades en la Fábrica CINCCA S.A. el día 6 de los corrientes, se solicitó su detención a la Secc.4ta de Policía de la C.de las Piedras. Encontrándose a disposición de la DNII en aquella repartición policial. (..).-
24.I.78 PD. 6 a 6	105	19.I.78.-Es trasladado desde la Secc. 4ta. de Policía de la C. de Las Piedras hasta la DNII, Interrogado, expresó que en virtud de ser padre de doce niños, no concurrió a trabajar el 6 de enero p.pdo.; dado que le gusta estar reunidos con los suyos. Se prosiguen otras diligencias.- (DD) (1) a (9)
24.I.78 D.6 a 6	106	20.I.78- Luego de ser indagado fue puesto en libertad. (..).-

SERVICIO DE INFORMACION
DE DEFENSA
Dep. 1

14 1 1 3 8 - E Confeccionado el 13 NOV. 1973 FI-I

VARIOS

FOTO

Apellidos SORIA

Nombres Rosa Dilema

Fecha de Nacimiento

Lugar de Nacimiento

Est. Civil

Cred. Cívica Céd. Identidad 916.954

Otros Documentos

Ocupación

Padre

Madre

Domicilio 8 de Octubre 3281.bis Ciudad

Otros datos

FICHA COMPLEMENTARIA

B-2

DOCUMENTO		141138 ANTECEDENTES
FECHA	ORIGEN	
12.7.72	Doc.1987 Eval. A-2	Figura en una relación de visitantes al extremista GIMENEZ Oscar Alberto.-(SS)-

Confeccionada: 29 /1/70

F. 1

MINISTERIO DE DEFENSA NACIONAL
S. I. D.

14 1139-6

Dep. I Secc. I
Sub-Secc. A/N
Ficha N·o..... Confec.....

SORIA — Apellidos
Rúben — Nombres

DOCUMENTOS: C/C..... Serie No. C/I..... N.o Dpto.

OTROS DOC.- ..... Pasaporte Lib. Enrol. etc.

NACIMIENTO:..... Fecha Lugar

DOMICILIO:..... Calle N.o Teléf. Ciudad o Localidad

PROFESION U OCUPACION: (1) Ind.Cuero

LUGAR:..... CARGO:.....

IDEOLOGIA POLITICA (2) Comunista - UJC.- CLASIFICACION (3) Círculo Pantanoso
Carnet N°3317 - Ingresó:26/11/60

DATOS COMPLEMENTARIOS .....
Est. Civ[illegible] Conyuge Hijos

..... otros familiares

F 2

Fecha	Documentos	141139 ANTECEDENTES A REGISTRAR
V/1962	Mondel Nº164 - Indica ① a/ ②	
		23.2.81- Se contestó por Memo (A) Nº1266/80 para la Oficina Laboral del ES.MA.CO..-(L)-
15/X/981	-------	Se contestó Memo(A)Nº1994/981 para el Dpto.C-2 ES.MA.CO. (LG).-

JUNTA DE COMANDANTES EN JEFE
S. I. D.

141140-4

Dep. **A.N.** Secc. I
Sub. Secc. A/N.
Ficha N.º ..... Confec. 28.12.82

SORIA — Apellidos
Santiago Rosauro — Nombres

DOCUMENTOS: C/C ..... Serie ..... N.º ..... C/I. 50.316 N.º ..... Dpto.

OTROS DOC. ..... Pasaporte ..... Lib. Enrol. ..... etc.

NACIMIENTO: 8.9.914 Fecha ..... Lugar

DOMICILIO: ..... Calle ..... N.º ..... Teléf. ..... Ciudad o Localidad

PROFESION U OCUPACION: .....

LUGAR: ..... CARGO: .....

IDEOLOGIA POLITICA: ..... CLASIFICACION: .....

DATOS COMPLEMENTARIOS: ..... Est.Civil ..... Cónyuge ..... Hijos

..... Otros familiares

Fecha	Documentos	141140 ANTECEDENTES A REGISTRAR	F-2
14.10.82	D.20887 107	Hay indicios que lo sindica como probable izquierdista.- Eval.A-1.-(FE)	

Ficha confeccionada el 4 de agosto de 1970.- F-1

MINISTERIO DE DEFENSA NACIONAL
S. I. D.

14 1 1 4 1 - 2

Dep. I Secc. I
Sub-Secc. A/N
Ficha N.o..... Confec.....

SORIA ..... Sara Sonia.- .....
Apellidos Nombres

DOCUMENTOS: C/C..... C/I .....
Serie No. N.o Dpto.

OTROS DOC.- .....
Pasaporte Lib. Enrol. etc.

NACIMIENTO:.....
Fecha Lugar

DOMICILIO:.....
Calle N.o Teléf, Ciudad o Localidad

PROFESION U OCUPACION:.....

LUGAR:..... CARGO: .....

IDEOLOGIA POLITICA..... CLASIFICACION .....

DATOS COMPLEMENTARIOS ....
Est. Civil Conyuge Hijos

(1) Hermana de Julio César SORIA MARTINEZ.-
otros familiares

Fj. 2

Fecha	Documentos	141141 ANTECEDENTES A REGISTRAR
22-III-1968.-	79.-60.-	Junto con su hermano y otras personas recibieron en la Sec. 14 del P.C. la misión de tirar bombas de alquitrán al local de la Universidad de la República.- Indica (1) .-

SERVICIO DE INFORMACION DE DEFENSA 14 1142-0

Dep. 1

Confeccionado el 23-VII-1970

VARIOS

FOTO

Apellidos SORIA JUAREZ

Nombres Secundino

Fecha de Nacimiento 46 años (1969)

Lugar de Nacimiento Uruguay

Est. Civil Casado

Cred. Cívica ..... Ced. Identidad .....

Otros Documentos .....

Ocupación Empleado Municipal (Dirección de Vialidad)

Padre .....

Madre .....

Domicilio Pérez Castellanos 1487 Pieza 6 Ciudad Montevideo

Otros datos .....

FICHA COMPLEMENTARIA

DOCUMENTO		14 1 1 4 2 ANTECEDENTES
Fecha	Origen	
[illegible]-VIII-969 Parte 51	M72-D27 Año 1970	-Detenido e internado en el CGIOR por violación del Decreto de Medidas Prontas de Seguridad.-
8.4.980	O.C.O.A.	II/976 - Figura como afiliado al Partido Comunista con el Nº 41535; de acuerdo a documentación incautada por O.C.O.A. en la fecha.- EVALUACION: A - 1
8.4.980	- - - - -	- Se contestó en Constancia de Habilitación para Cargos Públicos Nº 2817/78 de la Secc. 13a. a nombre del causante a efectos de su permanencia en la [illegible] estableciéndose asimismo que en el Dpto. Nº 3 de la D.N.I.I. registra la misma anotación que el SID, de fecha 13/VIII/969, agregándosele que fue Detenido el 1/VIII/968, estando en vigencia el decreto de Medidas Prontas de Seguridad, en averiguación -e internado en el Grup.Art.Nº 5.-(PP).- Aporta datos filiatorios.-(PP) .-

A 3

MINISTERIO DE DEFENSA NACIONAL
S. I. D.

141142

Dep. I Secc. I
Sub-Secc. G
Ficha Nº..... Confec....

SORIA JUAREZ — Secundino
Apellidos — Nombres

DOCUMENTOS: C/C ..... C/I .....
Serie No. No. Dpto.

OTROS DOC.: .....
Pasaporte Lib. Enrol. etc.

NACIMIENTO: 47 años (1970) .....
Fecha Lugar

DOMICILIO: PEREZ CASTELLANOS 1487 Pieza 8 .....
Calle No. Telef Ciudad o Localidad

PROFESION U OCUPACION: Funcionario MUNICIPAL

LUGAR: Dirección de Vialidad **CARGO** .....

IDEOLOGIA POLITICA ..... **CLASIFICACION** ACTIVISTA

DATOS COMPLEMENTARIOS Casado .....
Est. Civil. Conyuge Hijos

.....
Otros Familiares

FECHA	DOCUMENTOS	14 1 1 4 2 ANTECEDENTES A REGISTRAR
1968	B/76 D/15	-Se postula por la Lista Nº 8 - Lema Unidad de Acción y Lucha Ideológica para integrar el Consejo Ejecutivo de la Asoc. de Empleados Municipales (ADEOM)
13-8-69 Parte 51	72/27 - Año 1970	-Detenido por violación del Decreto de Medidas Prontas de Seguridad en internado en COLOM.

B. 1

JUNTA DE COMANDANTES EN JEFE 141143-8 Dep. I Secc. I

S. I. D.

Sub Secc. A/N

Ficha Nro. ____ Confec 6-6-78

SORIA PAULA — Severo Ignacio

Apellidos — Nombres

DOCUMENTOS: C/C ____ (Serie / Nro.) C/I. ____ (Nro. / Dpto.)

OTROS DOC. ____ (Pasaporte / Lib. Enrol. / etc.)

NACIMIENTO: 32 años (1968) (Fecha / Lugar)

DOMICILIO: Camabú 4123 (Calle / Nro. / Teléf. / Ciudad o Localidad)

PROFESION U OCUPACION: Jornalero-Remolacha

LUGAR: Remolacheras Asalariado **CARGO:** ____

IDEOLOGIA POLITICA: ____ **CLASIFICACION:** ____

DATOS COMPLEMENTARIOS: ____

Est. Civil [redacted] Cónyuge Hijos

Otros familiares

Hoja 2

Fecha	Documentos	141143 ANTECEDENTES A REGISTRAR
26-5-76	D.0723	Afiliado al Partido Comunista con el Nro.31.114, fecha ingreso: 18.4.68, presentado por: C.U.T.R.P., seccional: Paysandú (José Zinola) Eval: B-1 (M).-

17.06.82 E.1

JUNTA DE COMANDANTES EN JEFE 141144 - 6 Dep. I Sub Secc. A/N Secc. I

S. I. D.

VARIOS

Ficha Nº ..... Confec. .....

SORIA GABARRIN — Apellidos

Sonia Elvira — Nombres

DOCUMENTOS: C/C ..... Serie ..... Nº ..... C/I. 994.229 Nº Montev. Dpto.

OTROS DOC. ..... Pasaporte ..... Lib. Enrol. ..... etc.

NACIMIENTO: 17.09.45 Fecha — Montevideo Lugar

DOMICILIO: ..... Calle ..... Nº ..... Teléf. ..... Ciudad o Localidad

PROFESION U OCUPACION: .....

LUGAR: ..... CARGO: .....

IDEOLOGIA POLITICA: ..... CLASIFICACION: .....

DATOS COMPLEMENTARIOS: ..... Est. Civil ..... Cónyuge ..... Hijos

Hija de: Nestor SORIA y Elvira GABARRIN

Otros familiares

Fecha	Documentos	141144 ANTECEDENTES A REGISTRAR	R-2
22.01.82	11.167	Viajó con valido expedido por el Consulado de Uruguay en San Pablo por vencimiento de Cédula de Indentidad.Eval.:A-1.- (LA) (VL) (GM) (M)	

JUNTA DE COMANDANTES EN JEFE 141145-3

S. I. D.

Dep. I Sec. I

Sub Secc. A/N

Ficha Nº ..... Confec. 10.7.81

V F.1

SORIA CARDOZO DE HORMINOGUEZ — Apellidos

TERESA — Nombres

DOCUMENTOS: C/C ..... Serie ..... Nº ..... C/I. ..... Nº ..... Dpto.

OTROS DOC. ..... Pasaporte ..... Lib. Enrol. ..... etc.

NACIMIENTO: 16.2.45 — Fecha ..... Durazno — Lugar

DOMICILIO: Cno. América s/n entre Gral. Flores y Avda. Artigas — Calle ..... Nº ..... Teléf. ..... Ciudad o Localidad

PROFESION U OCUPACION: Empleada doméstica

LUGAR: Pilar Cabrera 677 (Canelones) CARGO: .....

IDEOLOGIA POLITICA: ..... CLASIFICACION: .....

DATOS COMPLEMENTARIOS: ..... Cónyuge ..... Casada Est. Civil ..... Hijos

Otros familiares

F.2

Fecha	Documentos	141145 ANTECEDENTES A REGISTRAR
6.7.81 F.D. 185	5643	-4.7.81-Prosiguiendo con las averiguaciones sobre el Partido Comunista, personal de la DNII conjuntamente con un clase de la secc.4ta. de Policía de Canelones, realizaron una inspección ocular en presencia de la causante en la finca de la calle Pilar Cabrera Nro. 677 de la ciudad de las Piedras (Canelones). En el lugar se incautaron: 3 agendas, una carta procedente de España remitida por J. GARCIA GRAU, una carta de la Revista "NUEVA SOCIEDAD" de Venezuela, 2 telegramas firmados por VILLAR ALPRESS; y una tarjeta de fecha 8.11.72 firmada a nombre del Sub-Secretario del Interior Gral. Néstor J. Bolentini, fotocopia de un resumen biográfico de Vivián TRIAS de fecha 24.11.80; material que se viene estudiando.Eval: A-1 (M).-

Imp. Nacional 716/79

SERVICIO DE INTELIGENCIA
División I
(Seguridad)

MINISTERIO DE DEFENSA NACIONAL
SERVICIO DE INFORMACION DE DEFENSA
M/F
14.1146-1

Sección E. 1
Act. Ant. Nac.
Ficha N.º [redacted]

Nombres y Apellidos: SORIA, Tomás

Foto

Fecha de Nacimiento: .....

Lugar de Nacimiento: .....
(País - Ciudad o Localidad - etc.)

Cred. Civ.: Serie ..... N.º ..... Ced. Identidad: .....

Otros documentos: .....
(Pasaporte - Libreta Enrolam. - etc.)

Domicilio: .....
(Ciudad o Localidad) (Calle) (N.º) (Telef.)

Filiación
- Edad Aparente ..... Color del Cutis .....
- Color del Cabello ..... Estatura Aproximada .....
- Complexión ..... Aspecto Social .....
- Señas particulares .....
- .....

[redacted]

Ficha confeccionada en Montevideo, el 9 de Abril de 1964

141146

F 3

ACTIVIDADES

(1) Laborales: Profesión ..... Lugar de trabajo .....

Cargo ..... Antigüedad .....

Otras Actividades .....

.....

(2) Políticas: Ideología Anarquista ..... Actuación .....

Antecedentes .....

Antecedentes familiares .....

(3) Sociales: Estado Civil ..... Religión ..... Figuración .....

Grado Instrucción ..... Lugares que frecuenta .....

(4) Económicas: Situación ..... Capital aprox. ..... Vehículo .....
marca y N.o

Otros datos .....

Datos Complementarios .....

Apreciación Personal Gral. .....

.....

.....

SORIA, FICHA COMPLEMENTARIA Tomás R 2

Documento		14 1 1 4 6 Antecedentes
Fecha	Origen	
III-964	B-75-(1)-D-45	Escribe en el periódico anarquista "Voluntad" de marzo de 1964, dos artículos titulados "Firmeza y Consecuencia" y "Feliz Año Nuevo".-

JUNTA DE COMANDANTES EN JEFE
S. I. D.

141147-9

Dep. I R.1 Secc. I
Sub Secc. A/N
Ficha Nº ..... Confec. 7.06.82

SORIA DURAN — Apellidos
Vicente Alfredo — Nombres

DOCUMENTOS: C/C PAA 11.678 — Serie — Nº
C/I. 18.431 Flores — Nº — Dpto.

OTROS DOC. ..... — Pasaporte — Lib. Enrol. — etc.

NACIMIENTO: ..... — Fecha — Lugar

DOMICILIO: ..... — Calle — Nº — Teléf. — Ciudad o Localidad

PROFESION U OCUPACION: Director

LUGAR: ~~Escuela No. 14 de Flores~~ CARGO: .....

IDEOLOGIA POLITICA: ..... CLASIFICACION: .....

DATOS COMPLEMENTARIOS: ..... — Est. Civil — Cónyuge — Hijos

..... — Otros familiares

Fecha	Documentos	141147 ANTECEDENTES A REGISTRAR F. 2
25.05.81	D. 1521	Funcionario del CONAE que fue sumariado en aplicación del procedimiento disciplinario previsto en la Ordenanza No. 17.
	103	Destituído por R. I. No. 12/116/80, de 21/5/80.
		Evaluación: A-1. Indica ( ) ( ) ( ) ( ) (VL)

JUNTA DE COMANDANTES EN JEFE
S. I. D.

141148-7 B1 Dep. I

A.N.

Sub. Secc. A/N

Ficha N.º ..... Confec. 2.8.82

SORIA ..... Víctor .....
Apellidos Nombres

DOCUMENTOS: C/C ..... C/I. .....
Serie N.º N.º Dpto.

OTROS DOC. .....
Pasaporte Lib. Enrol. etc.

NACIMIENTO: .....
Fecha Lugar

DOMICILIO: .....
Calle N.º Teléf. Ciudad o Localidad

PROFESION U OCUPACION: .....

LUGAR: ..... CARGO: .....

IDEOLOGIA POLITICA: ..... CLASIFICACION: .....

DATOS COMPLEMENTARIOS: .....
Est.Civil Cónyuge Hijos

.....
Otros familiares

[redacted]

Fs 2

Fecha	Documentos	141148 ANTECEDENTES A REGISTRAR
13.5.82	D.14818	Adherente al Comité de Base de residentes de Artigas en Montevideo, que en Agosto de 1971 hacen pública una declaración respaldando la candidatura del Ingeniero Eladio DIESTE SAINT MARTIN a cargos electivos en las lecciones Nacionales a realizarse en dicho año.- Eval.B-2.- (FE)
20.10.83 Pág. 17	30743/19	Ind. Idem anotaciones de Dic. 14818/82(C) Se aprobó una solicitud procedente de SE.PLA.CO.DI. policitando el aval para integrar Misión al Exterior de la persona Víctor SORIA VARGAS, no pudiéndose establecer que se trate del causante.(C)

F 1

MINISTERIO DE DEFENSA NACIONAL 141149-5 Dep. I 3.10.74 Secc, I
S. I. D. Sub - Secc. G
Ficha Nro.____ Coniec.____

SORIA VARGAS(1) Victor Roman (2)
Apellidos Nombres

DOCUMENTOS: C/C.____ C/I. 1.603.439 (3)
Serie Nro. Nro. Dpto.

OTROS DOC.____
Pasaporte Lib. Enrol. etc.

NACIMIENTO: 23/AGO/948 (4)
Fecha Lugar

DOMICILIO: Julio Cesar 1612 (5) Dpto. MONTEVIDEO
Calle Nro. Teléf. Ciudad o Localidad

PROFESION U OCUPACION: DOCENTE - Escuela Universitaria de Enfermería.-

LUGAR: Hospital de Clínicas Fac. de Medicina (6) CARGO: Prof.Adjunto de anatomía (7)

IDEOLOGIA POLITICA:____ CLASIFICACION:____

DATOS COMPLEMENTARIOS: Casado (8)
Est. Civil Conyuge Hijos

Otros familiares

Fecha	Documentos	141149 ANTECEDENTES A REGISTRAR
17.8.73	D. 2415	El día 23 de Julio, en horas de la tarde interrumpe una clase para efectuar proselitismo y exhortar, junto con otros docentes y compañeros de clase, a unirse para combatir el "régimen" bajo las directivas de los dirigentes gremiales.- Evaluación F-6.-(I).- A - 6 -
13.9.82	D.19040	-SE.PLA.CO.DI. solicitó por Nota Nº2159/82/D, aval para Beca a (Mar del Plata),SE APRUEBA por Memo.(A) Nº2290/82 de fecha 15/SET/982.- Indica (1) al (8).- (SM).-
12.7.83.....		- Se hizo Memo (A) No. 1549/83 para la D.E.I.(Tribunal de Honor Divisionario No.1. A. - (SS)-
	14.7.83	Memo(A)1559/83 para la D.E.I.-(i).-
20.10.83	D.30743/ 01/05/17	22.9.83-SE.PLA.CO.DI. por Nota Nº4387/83/D solicita aval para que el causante integre Misión al Exterior (Argentina),SE APRUEBA por Memo.(A) 2237/83 (1ra.Parte)del 26.9.83(C)
Pág. 19		Se deja constancia que se registran antecedentes a nombre de Víctor SORIA, no pudiéndose establecer que se trate del causante CO

FF.I

JUNTA DE COMANDANTES EN JEFE

S. I. D.

14 1150-3

Dep. I Secc. I

Sub Secc. A/N

Ficha Nº ..... Confec. 3.10.81

SORIA — Apellidos

Walter — Nombres

DOCUMENTOS: C/C B.L.A. 17.840 — Serie / Nº — C/I. 1.256.334 — Nº / Dpto.

OTROS DOC. ..... — Pasaporte / Lib. Enrol. / etc.

NACIMIENTO: 29.4.950. — Fecha — Montevideo — Lugar

DOMICILIO: Gustavo Gallinal 1984 — Calle / Nº / Teléf. / Ciudad o Localidad

PROFESION U OCUPACION: Changas - Pintor

LUGAR: ..... CARGO: .....

IDEOLOGIA POLITICA: ..... CLASIFICACION: .....

DATOS COMPLEMENTARIOS: Casado — Cónyuge / Est. Civil / Hijos

[redacted] — Hijo de. María Elvira — Otros familiares

F. 2

Fecha	Documentos	14 1 1 5 0 ANTECEDENTES A REGISTRAR
11.6.81. 335/81.Secc. INGRESO.-	CHCP. No. 13a.Mdeo.	25.9.981.En el día de la fecha se contestó dicha constancia CON ANTECEDENTES, a nombre de. SORIA, Walter, no pudiéndose establecer que se trate de la misma persona, solicitada por ANTEL para su Ingreso.-(Q)

Imp. Nacional 716/79

E 1

JUNTA DE COMANDANTES EN JEFE

S. I. D.

141151-1

Dep. I Secc. I

Sub Secc. A/N

Ficha Nº ..... Confec. 3.10.81

SORIA (Apellidos) Walter (Nombres)

DOCUMENTOS: C/C ..... (Serie / Nº) C/I. ..... (Nº / Dpto.)

OTROS DOC. ..... (Pasaporte / Lib. Enrol. / etc.)

NACIMIENTO: ..... (Fecha / Lugar)

DOMICILIO: ..... (Calle / Nº / Teléf. / Ciudad o Localidad)

PROFESION U OCUPACION: .....

LUGAR: ..... CARGO: .....

IDEOLOGIA POLITICA: ..... CLASIFICACION: .....

DATOS COMPLEMENTARIOS: ..... (Cónyuge / Est. Civil / Hijos)

[redacted]

..... (Otros familiares)

Fecha	Documentos	141151 ANTECEDENTES A REGISTRAR Of. 2
19.2.79.	0274	-Según material incautado por O.C.O.A., se establece que se encuentra afiliado al Partido Comunista con el No. 42.848.- EVAL A-1.- (Q)
11.6.81. INGRESO.-	MCP. No. 335/81. Sec. 13a. Mdeo	25.9.981. En el día de la fecha se contestó dicha constancia CON ANTECEDENTES A nombre de. SORIA, Walter, no pudiéndose establecer que se trate de la persona solicitada, por ANTEL para su Ingreso.-(Q)

Imp. Nacional 716/79

JUNTA DE COMANDANTES EN JEFE

S. I. D.

A.3

Dep. I Secc. I

Sub Secc. A/N

Ficha Nº ..... Confec. 1.10.81

141151

SORIA Walter

Apellidos Nombres

DOCUMENTOS: C/C ..... C/I. .....

Serie Nº Nº Dpto.

OTROS DOC. .....

Pasaporte Lib. Enrol. etc.

NACIMIENTO: .....

Fecha Lugar

DOMICILIO: .....

Calle Nº Teléf. Ciudad o Localidad

PROFESION U OCUPACION: .....

LUGAR: ..... CARGO: .....

IDEOLOGIA POLITICA: ..... CLASIFICACION: .....

DATOS COMPLEMENTARIOS: .....

Est. Civil 131280 Cónyuge Hijos

.....

Otros familiares

Fecha	Documentos	14 1151 ANTECEDENTES A REGISTRAR F.4
19.2.79	0274	- Afiliado al Partido Comunista con el Nro. 42.848, según material incautado por O.C.O.A. ("Operación Morgan").- EVALUACION: A-1 (EE)
1981 - CHCP N.1137 5a. Canelones - INGRESO		- 18.09.81 - En el día de la fecha se contestó dicha constancia a nombre de SORIA MORIALDO Walter, para su ingreso en A.F.E. (Central Gral. Artigas), no pudiéndose establecer si se trata de la persona registrada.-(EE)

Imp. Nacional 716/79

F.1

JUNTA DE COMANDANTES EN JEFE

S. I. D.

141152-9

Dep. I Secc. I

Sub Secc. A/N

Ficha Nº ..... Confec. 27/8/81

SORIA MARTINEZ — Apellidos

Walter Félix — Nombres

DOCUMENTOS: C/C AKA 6275 — Serie / Nº

C/I. 945.332-7 — Nº / Dpto.

OTROS DOC. ..... — Pasaporte / Lib. Enrol. / etc.

NACIMIENTO: 24/3/39 — Fecha

Montevideo — Lugar

DOMICILIO: Daniel Fernández Crespo No. 1775 Pieza 24(Pensión) — Calle / Nº / Teléf.

Mdeo. — Ciudad o Localidad

PROFESION U OCUPACION: Empleado

LUGAR: Fábrica COATES S.A. CARGO: .....

IDEOLOGIA POLITICA: ..... CLASIFICACION: .....

DATOS COMPLEMENTARIOS: ..... — Cónyuge / Est. Civil / Hijos

Padres - Gilberto y María de los Angeles. — Otros familiares

F-2

14-152

Fecha	Documentos	ANTECEDENTES A REGISTRAR
19/2/79	D.274	-Afiliado al Partido Comunista con el No. 61.877.-EVAL. A-1 (U)
C.H.C.P.No. 4a. MDEO.	62/81Sec. INGRESO	-27/8/81-Se contestó para INGRESO a la IMM.-(U)

Imp. Nacional 716/78

MINISTERIO DE DEFENSA NACIONAL
SERVICIO DE INTELIGENCIA
SERVICIO DE INFORMACION DE DEFENSA

M/F

I.A. 141153-7

F.1 [illegible]

Fecha Montevideo, 10 de junio de 1949.-

Ficha N.º 502.

Nombre SORIA NUÑEZ, Walter Oscar.

Nacionalidad Oriental.

Profesión o actividad Obr. de la Construcción.

Lugar de nacimiento

Documentos que posee

Domicilio Paysandú. Teléf.

FOTO

FILIACION

Edad aparente color del cutis de los cabellos estatura aspecto social señas particulares

[illegible]

Ver Form. Ind. de Paysandú.

	Fecha	Contenido
1)	21.IX.948	-Of.Bn.I.8.
2)	12.IX.951	-Inf.J.pol.de Paysandú.

14 1153 F.2

Lugares donde frecuenta .....

..... afiliado a .....

..... actividad política y donde actúa

COMUNISMO (JC).

Antecedentes policiales .....

..... vehículos que posee o que guía

..... nombre y número de

personas que forman su familia .....

DATOS COMPLEMENTARIOS

1) Vice-Presidente del Sindicato Unico de la Construcción de la Ciudad de Paysandú.(Filial de UGT).-

2) Simpatizante activo del Partido Comunista en Paysandú.(JC).-

2.500-5-XII-51

A.7

JUNTA DE COMANDANTES EN JEFE

S. I. D. 141154-5

Dep. I Secc. I

Sub Secc. A/N

Ficha Nro. ____ Confec. 2-5-78

SORIA — Apellidos

Yolanda M.- — Nombres

DOCUMENTOS: C/C K.C.A. 3467 — Serie / Nro. — C/I. ____ — Nro. / Dpto.

OTROS DOC. ____ — Pasaporte / Lib. Enrol. / etc.

NACIMIENTO: 20 años (1970) — Fecha / Lugar

DOMICILIO: Uruguay 721 — Calle / Nro. — Libertad y Silván Fernández — Teléf. — Dpto. Paysandú — Ciudad o Localidad

PROFESION U OCUPACION: Labores

LUGAR: ____ CARGO: ____

IDEOLOGIA POLITICA: ____ CLASIFICACION: ____

DATOS COMPLEMENTARIOS: ____

Est. Civil — Cónyuge — Hijos

Otros familiares

A.2

Fecha	Documentos	141154 ANTECEDENTES A REGISTRAR
26-5-76	D.0723	Afiliado al Partido Comunista con el Nro.50.646, fecha ingreso: 17.11.70, presentada por Elisa C. de PERNARI, seccional: SUR. Eval: B-1 (M).-

JUNTA DE COMANDANTES EN JEFE 141155-2 Dep. IVI V Secc. I

S. I. D. Sub Secc. A/N

Ficha Nro. ____ Confec. 28/9/79

F.1

SOMMARUGA — Apellidos

Julio — Nombres

DOCUMENTOS: C/C ____ (Serie / Nro.) C/I. 743.854 (Nro. / Dpto.)

OTROS DOC. ____ (Pasaporte / Lib. Enrol. / etc.)

NACIMIENTO: ____ (Fecha / Lugar)

DOMICILIO: San Salvador 1679 (Calle / Nro. / Teléf. / Ciudad o Localidad)

PROFESION U OCUPACION: ____

LUGAR: EL DIA CARGO: Regente Coordinador

IDEOLOGIA POLITICA: ____ CLASIFICACION: ____

DATOS COMPLEMENTARIOS: ____ (Est. Civil / Cónyuge / Hijos)

Otros familiares

[redacted]

F. 2

Fecha	Documentos	141155 ANTECEDENTES A REGISTRAR
Nov.79	DNII	No registra antecedentes.-
22/4/82	D. 14013	Indice datos filiatorios.- (FE)

F.2

Fecha	Documentos	141155 ANTECEDENTES A REGISTRAR
Nov.79	DNII	No registra antecedentes.-
22/4/82	D. 14013	Indice de los filiatorios.- (FE)

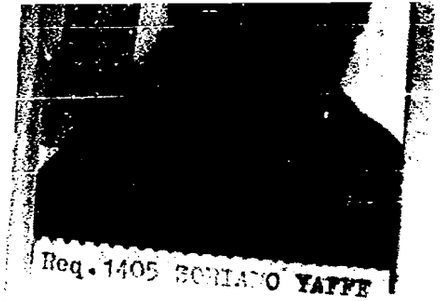

Req. 1405 SORIANO YAFFE
Alberto

SERVICIO DE INTELIGENCIA
División I
(Seguridad)

MINISTERIO DE DEFENSA NACIONAL
SERVICIO DE INFORMACION DE DEFENSA
M/F
I 141156-0 3

1 Sección
Act. Ant. Nac.
Ficha N. 0833.

ALBERTO SORIANO

Nombres y Apellidos: SORIANO YAFFE (4) Alberto

5/II/1915(8)

Fecha de Nacimiento: 54 años (1969) (1)

Lugar de Nacimiento: Rep. Argentina (2) Santiago del Estero (5)
(País - Ciudad o Localidad - etc.)

Cred. Civ.: Serie ..... N.º ..... Ced. Identidad: 459.766 (6)

Otros documentos: Pte. Esp. uruguayo No. 6321.
(7) Carta Ciudadanía 55.547 (Pasaporte - Libreta Enrolam. - etc.)

Domicilio: Montevideo, Yaguarón No. 1089.-
(Ciudad o Localidad) Yaguarón No. 1059 (1969) (3) (N.º)

Filiación
- Edad Aparente ..... Color del
- Color del Cabello ..... Estatura Aproximada
- Complexión ..... Aspecto Social
- Señas particulares

Ficha confeccionada en MONTEVIDEO el 19 de enero de 1962.-

141156 Fs.2

ACTIVIDADES

(1) Laborales: Profesión **Profesor** Lugar de trabajo .....
Cargo Músico Docente.- Antigüedad .....
Otras Actividades **Compositor.** (4) Profesor de Musicología de la Facultad de Humanidades.-

(2) Políticas: Ideología **COMUNISTA** Actuación Presidente del Inst. Cult.Urug.Sovietico
Antecedentes .....
Antecedentes familiares Padres:Sanson y Camila(9)

(3) Sociales: Estado Civil ..... Religión ..... Figuración .....
Grado Instrucción ..... Lugares que frecuenta .....

(4) Económicas: Situación ..... Capital aprox. ..... Vehículo ..... marca y N.o
Otros datos .....

Datos Complementarios .....

Apreciación Personal Gral. .....
CARTA DE CIUDADANIA Nro. 55.549(10)

ALBERTO FICHA COMPLEMENTARIA SORIANO D

Documento		141156 Antecedentes Fs 3
Fecha	Origen	
10.VI.963.-	Inf.Dpto.I-Seg.	-Actúa en el "Instituto Cultural Uruguayo-Soviético" (ICUS), estrechamente conectado a la Legación de la URSS.-
17.VI.964.-	L.P.J.F.M.-.	-Regresó ayer procedente de París por avión de "Air France".- Ha visitado Rusia y distintos países del bloque soviético.-
12.VII.64.-	"El Popular".- B-75(1)D-335	-Habló el viernes 10 de julio en el local del "Instituto Cultural Uruguayo-Soviético" (ICUS) sobre su reciente viaje a la URSS.-
31.VII.64.-	"El Popular".	-Este diario comunista publica una nota de su corresponsal en Moscú (pág.4) sobre un artículo del causante publicado en un periódico soviético, durante su reciente viaje a Rusia.-
10.IX.963	Informe A.C. No.27	-Integrante del personal del S.O.D.R.E.
2-IX-964	El Popular B-75-(1)-D-300	-Firmante de un manifiesto de intelectuales en contra de la resolución de la OEA (ruptura de relaciones con Cuba).-
28/VIII/964	B-75-(1)-D-350.	La Unión de Compositores de Leipzig,envió nota al Parlamento del Uruguay,expresando la protesta por la injustificada destitución del cargo que ocupaba en el SODRE.-(Por haber asistido al estreno de su concierto de violoncelio a Moscú).-
16-XI-964.-	B-75(1)D-735.-	Figura como 15o.Titular del Lema"Por una Epoca de
18-XI-964.-	B-75(1)D-746.-	Información y de Combate"para las elecciones del Comité Ejecutivo de dicho Diario.-

FICHA COMPLEMENTARIA

Documento		141156 Antecedentes Fs. 4
Fecha	Origen	
Año 1961.-	BM.-V/VI	-Citado en página 23.-
" 1963.-	BM.-IX/X	" " " 6.-
	XI/XII	" " " 11.-
4/X/964	"EL POPULAR" B-75-(1)-D-508	-Hace acto de presencia en el Palacio Peñarol, con motivo del acto de celebración del 44 aniversario del Partido Comunista.
23-X-964.-	B-75(1) D 583	-Dictó una conferencia en la Sede del Ateneo del Uruguay, tema: Panorama Musical de la República Democrática Alemana.-
4-XII-964.-	B-75(1)D-815.- El Popular.-	-Hace declaraciones a este diario, respecto a la labor que cumple el Instituto Cultural Uruguayo-Soviético el cual Preside.-
20-II-965.-	B-75(1)D-112.- "EPOCA"	-Participará el martes 23 a la hora 2115 en un acto en la Fonoplatea de Radio Nacional, organizado por
24-II-965.-	B-75(1)D-131.- El Popular.-	el Movimiento de Trabajadores de la Cultura del Frente Izquierda de Liberación en defensa del Derecho de Asilo, la Soberanía Nacional, y los Derechos Humanos.- En dicho acto se resolvió
23-II-965	B.72-D.32	enviar un telegrama al Consejo Nacional de Gobierno reclamando la reconsideración de la internación del Diputado Leonel Brizola.-
2-IV-965	B-75(1)D-314 El Popular.-	Como Presidente del Inst.Cultural Urug.-Sovietico firma una convocatoria para la asamblea Anual Ordinaria a realizarse el 30 de abril a las 19 y 30 H. en dicho Instituto.-

SORIANO | FICHA COMPLEMENTARIA | Alberto.- 3

Documento		Antecedentes
Fecha	Origen	14 1 1 5 6 Fs. 5
22-X-964.-	B-75(1)D-1006.	-Adherente del "Primer Encuentro de Intelectuales Progresistas", organizado por el Movimiento de Trabajadores de la Cultura del Frente Izquierda de Liberación realizado en Montevideo los días 22,23 y 24 de octubre de 1964.-
23-X-964.-	B-75(1)D-575.-	-Integra la Presidencia del acto mencionado precedentemente.-
2-IV-965.-	B-75(1)D-575.-	-Firmante de un manifiesto que expresa el repudio al apoyo militar norteamericano a Viet-Nam Sur(a-agredido por guerrilleros comunistas de Viet-Nam Norte)y la oposición a qué el Uruguay,en forma simbólica,apoye la política de los EE.UU.en esa zona de Asia Sud-Oriental.-
4-VIII-965	75-1347	-En la fecha se informa que en el Seminario Internacional, que anualmente,durante la segunda quincena de Julio se efectúa en la Ciudad de Neimar (Alemania) se interpretará una obra de la cual el reseñado es autor.- En este seminario se reunen los principales musicos de Alemania y Europa.-
1o/XII/965 2/XII/965	75/2722 75/2674	En el diario "El Popular" de la fecha se invita a concurrir al llamado "Acto Testimonio" que se llevará a cabo en Casa de Galicia en la fecha donde intervendrán diversas personalidades que forman el Movimiento de Trabajadores de la Cul-

FICHA COMPLEMENTARIA

Documento		14 / 156 Antecedentes F 6
Fecha	Origen	
	..///	tura del Frente Izquierda de Liberación.- El reseñado intervendrán dentro el frupo de personas que representan la Cultura del Frente Izquierda de Liberación.-
17-XII-1965	75/2776	-Firmante de un manifiesto por el cual "Docentes,Profesionales y Artistas",frente a los inquietantes acontecimientos de notoriedad,hacen un llamado para el pleno restablecimiento de las libertades públicas y derechos sindicales. Es de hacer notar,que este manifiesto,es firmado por un nucleo de elementos de notoria tendencia izquierdista.-
16/XII/65	75/2732	
23/VIII/66	77/131	- Figura en una relacion de personas la cuales estan vinculados al "Instituto Cultural Uruguay-China"(I.C.U.CH.), del cual es suscriptor de material de propaganda.-
10-IX-966. Evaluación B-2.	B-77-D-164.-	-En el Periódico "Orientacion"(Organo de la Agrupación Comunista "Arroyo Seco"de fecha mayo de 1961, aparece un manifiesto dirigido a la Ciudadanía -- del País de todos los partidos y grupos políticos donde se llama a unirse a este movimiento con el fin de encontrar los caminos que el país necesita para resolver los grandes problemas que lo acosan. El reseñado es uno de los firmantes de este manifiesto, figurando en el mismo conocidos elementos izquierdistas.-

SORIANO, Alberto.

FICHA COMPLEMENTARIA

Documento		ANTECEDENTES 14.156 Fs. 7
Fecha	**Origen**	
Año 1966.	**Lista "FIDEL"**	**-Figura como 14a.Título a la Cámara de Senadores para el cargo de Senador en las listas del "Frente Izquierda de Liberación" en las Elecciones Nacionales del corriente año.-**
11/XI/966	B-75- D- 630	-Figura en un llamamiento a apoyar al "FRENTE IZQUIERDA DE LIBERACION" y a votar sus listas en las elecciones correspondientes al año en curso, llamamiento éste que es formulado por los trabajadores de la cultura de dicho Frente.-
21/VI/967	B.75 - D.136	- En su estadía en la R.D.A.,donó sus honorarios al Comité de Solidaridad con Viet-Nam de la R. D.A. .- Indica (1)
23/IX/68	B.15(1)/D.54	Hizó llegar hasta la ciudad de Minas,Dpto. de Lavalleja panfletos y boletines que incitan a la población contra las Medidas Ecenómicas adoptadas por el Gobierno.-
29-III-963.- Archivo 1968.-	**B.77.-D.7.-**	**Eleva 9 ddiscos donados por el Instituto Rumano para las relaciones culturales e canbà 5.-**

Fórm. 2

FICHA COMPLEMENTARIA

Documento		141156 ANTECEDENTES 8
Fecha	Origen	
30.1X.968	B-22-D-5	-20-1X-968.-En esta fecha se llevó a cabo en la "Casa de la Cultura" de la ciudad de Minas, una de las tres jornadas Universitarias programadas. A dicho acto concurrió una delegación de Montevideo.-Dentro de los componentes de dicha delegació se enco ntraba el menciona do.-
8NOV/69	75 - 1314	En la noche del 23 de junio de 1969 fue detenido por la policia y en el mes de julio del mismo año fue expulsado de nuestro pais. "MM"
24.6.69	Parte No. 1	Detenido por violación del Decreto de Medidas Prontas de Seguridad.-(E) Indica (1) al ($)
30/8/69	B-75-D-208	Concurre al homenaje rendido por el MTC, y el Comité Universitario del FIDEL, a Francisco ESPINOLA:(MM)
12.11.72	Doc. 1446	Recibe publicaciones de China..qq..
11.10.75 PD. 07.00 a	1827 07.00	4.10.75 -Es sindicado por Leonidas D. Spatakis Carrol -Redactor Responsable y propietario- como colaborador de la Revista "Palabras".- (DD)
13.11.76 PD. 7 a 7	1413	5.11.76 -Detenido por disposición del Ministerio del Interior al haberse decretado su expulsión del territorio nacional. Por tal causa a la hora 16.30 en vuelo de la Cia. Pluna hizo abandono del País con destino a Bs. Aires.- (DD) (5) a (7)
		7/7/78-Se remitieron dato identificatorios por Mem.(A) No. 685 (Corte Electoral).- (U)

9a0

SORIANO YAFFE, Alberto

141156

FECHA	DOCUMENTOS	ANTECEDENTES A REGISTRAR
15/NOV/78	D.1581	-Se solicita su captura por Requisitoria No.08/78 de fecha 5/NOV/1978, por hallarse incurso en el Delito previsto en el Artículo 58 numeral 3ro. del C.P.M.(De los delitos que afectan la Fuerza Moral del Ejército, la Marina y la Fuerza Aérea)No. requerido 1405.Indica 8 á 10.(P).-
15.09.81	Doc. 7641	***Integra la lista de personalidades que auspician la Semana de la Amistad Uruguay-Unión Soviética, conmemorando el XXV Aniversario del Instituto Cultural Uruguayo-Soviético (ICUS). PRENSA (Año 1978) (AN)**
20.5.82.	D.14990	Es mencionado en la página/s 96, d del libro "EL COMUNISMO EN URUGUAY", Dirigente de la Unión de Artistas Plásticos Contemporáneos.-Eval.A-1.-(FE)
19.8.83	0539/80 pág.1.	**Por oficio NO.1341/77, de fecha 30.12.977, el Juez Militar de 3er.Turno a cargo de 5to.Turno, solicita su captura. Eval.A-1.(ME)**
5.12.83	2161/80 Pág.07	17.12.80:Figura en una nómina de Docentes de la Facultad de Humanidades y Ciencias declarados cesantes en el período OCT/73 a la fecha.Causal: cese por supresión del Instituto de Musicología.-Eval:A-1(AD)

FECHA	DOCUMENTOS	141156 ANTECEDENTES A REGISTRAR	Fs. 10

Ficha provisoria

F.11 *

MINISTERIO DE DEFENSA NACIONAL
S. I. D.

05 MAYO 1975

Dep. I Secc. I
Sub - Secc. G
Ficha Nro. ____ Confec. ____

141156

SORIANO YAFFE (Apellidos) ALBERTO (Nombres)

DOCUMENTOS: C/C ____ (Serie / Nro.) C/I 459.766 (Nro. / Dpto.)

OTROS DOC. C. Legal Uruguaya. Carta Nro. 55549 (Pasaporte / Lib. Enrol. / etc.)

NACIMIENTO: 5.2.915 (Fecha) Santiago del Estero (Rep. Argentina) (Lugar)

DOMICILIO: Yaguarón (Calle) 1089 (Nro.) (Teléf.) (Ciudad o Localidad)

PROFESION U OCUPACION: Profesor-Musicólogo

LUGAR: ____ CARGO: ____

IDEOLOGIA POLITICA: Comunista CLASIFICACION: ____

DATOS COMPLEMENTARIOS: Casado (Est. Civil) [redacted] (Conyuge) (Hijos)

Hijo de Sansón y Jamila
(Otros familiares)

Fecha	Documentos	141156 ANTECEDENTES A REGISTRAR 1512
16.X.74	2659	Integrante del Claustro General Universitario, responde o es aliado del Partido Comunista.-Registra constancias.Profesor-Musicólogo fue declarado cesante con fecha 1ro. de julio de 1974. En la actualidad se halla en nuestro país.- Evaluación A-1.-(E).- (1)En esta dirección. 7/7/78-Se remitieron datos identificatorios por Mem.(A) No. 685 (Corte Electoral).- (U).-

F.1

JUNTA DE COMANDANTES EN JEFE

S. I. D. 141157-8

Dep. I Secc. I

Sub Secc. XXX

Ficha No. ..... Confec. 20.5.83

SORIANO CORREA ... Claudio Eduardo
Apellidos Nombres

DOCUMENTOS: C/C. ..... **C/I.** 3.183.150
Serie No. No. Dpto.

OTROS DOC. .....
Pasaporte Lib. Enrol. etc.

NACIMIENTO: 26 años en 1983 ... Uruguay
Fecha Lugar

DOMICILIO: .....
Calle No. Teléf. Ciudad o Localidad

PROFESIÓN U OCUPACIÓN: .....

LUGAR: ..... **CARGO:** .....

IDEOLOGÍA POLÍTICA: ..... **CLASIFICACIÓN:** .....

DATOS COMPLEMENTARIOS Casado .....
Est. Civil Cónyuge Hijos

.....
Otros familiares

FECHA	DOCUMENTOS	141157 ANTECEDENTES A REGISTRAR 42
20.5.83	26868/3 P.D.	-13.5.83.-Detenido en una concentración realizada por "Madres de uruguayos desaparecidos en la E. Argentina" en la Plaza Independencia, en momentos que sacaba fotos a la Casa de Gobierno, quién manifestó que no participó de la concentración, encontrándose en dicho lugar a solicitud de su amiga Serrana SENATORE VIEL de que sacara algunas fotos para ser impresas en el Semanario "La Razón". Agregó que conoció en el acto al novio de la antes mencionada Pablo SANS, quién le expresó que sacara las fotos corriendo el revelado por cuenta de él. Que se encontraba sacando las fotos cuando Luis Alberto ZENGA se apersonó del causante, quién le dió el téléfono 39.57.42 por si el antes mencionado necesitaba fotos, y que apuntó para la Casa de Gobierno en momentos que María Inés GATTI y Luz IBARBURU salían de la misma a la que habían ingresado momentos antes. Recuperó su libertad. Eval: A-1. (TT)

SERVICIO DE INTELIGENCIA
División I
(Seguridad)

MINISTERIO DE DEFENSA NACIONAL M/F
SERVICIO DE INFORMACION DE DEFENSA
I. A. 14.1158-63

Sección A. F.S.1.
Act. Ant. Nac.
Ficha N. [redacted]

RODRIGUEZ(2)

Nombres y Apellidos: SORIANO DE BOUTON Esther

Fecha de Nacimiento: 14.5.21 (1)

Lugar de Nacimiento: Montevideo(4)
(País - Ciudad o Localidad - etc.)

Foto

Cred. Civ.: Serie ARA N.º 4369 (8) Céd. Identidad: 363.662 (3)

Otros documentos:
(Pasaporte - Libreta Enrolam. - etc.)

Domicilio: Luis A. de Herrera 3886(5)
(Ciudad o Localidad) (Calle) (N.º) (Telef.)

Filiación

Edad Aparente ..... Color del Cutis .....

Color del Cabello ..... Estatura Aproximada .....

Complexión ..... Aspecto Social .....

Señas particulares .....

[redacted]

Ficha confeccionada en Montevideo el 17 de Julio de 1963.-

141158

02

ACTIVIDADES

(1) Laborales: Profesión Universitaria Agente de Seguros (6) Lugar de trabajo .....

Cargo ..... Antigüedad .....

Otras Actividades .....

(2) Políticas: Ideología COMUNISTA ..... Actuación .....

Antecedentes .....

Antecedentes familiares .....

(3) Sociales: Estado Civil ..... Religión ..... Figuración .....

Grado Instrucción ..... Lugares que frecuenta .....

(4) Económicas: Situación ..... Capital aprox. ..... Vehiculo ..... marca y N.o

Otros datos .....

Datos Complementarios Casada con Jorge Boutpn Martinez.-

Apreciación Personal Gral. Hijos:Roberto (24años),Ivonne (19años)(7).

Hija de: Rahamin Natalio SORIANO HASSAN y Joaquina RODRIGUEZ (9)

SORIANO DE BOUTON — FICHA COMPLEMENTARIA — Esther — F.3

Documento		Antecedentes
Fecha	Origen	14.1.80
4.VI.953	III-M_2-Ast.13 Doc.2	Integrante de la lista de votación de los estudiantes comunistas en las elecciones internas de la Asociación de Estudiantes de Medicina para el período 1953-54.
8.VI.962	El Popular	Firmó manifiesto anti-imperialista.
6.X.962	Marcha	Firmante de un manifiesto del MOvimiento de Trabajadores de la Cultura (integrantes del FIDEL)
3.III.963 10.III.963	El Popular	Firmó remitido por derogación de Medidas Prontas de Seguridad
22/VI/965	75/1030	Enel diario EL POPULAR de la fecha, aparece un aviso mortorio de Aurelia Maftinez de Bouton, participando el reseñado dicho deceso, de la cual es hija política.-
7.4.77.	Doc 0300	-Figura en una relación de ciudadanos Uruguayos que abandonaron la República Argentina,como refugiados al amparo del Comité Internacional para la Migración Europea(C.I.M.E.)entre el 26.12.1983 yn el 27.2.77.- Viajó el día 27.2.77. con destino a México.- Evaluación A-1 (JJ)

FICHA COMPLEMENTARIA

Documento		141158 Antecedentes 54
Fecha	Origen	

SERVICIO DE INFORMACION DE DEFENSA

Dep. 1

V A R I O S

141158

FZ5

Confeccionado el .....

do BETON (1)

Apellidos SORIANO RODRIGUEZ

Nombres ~~Esther~~

Fecha de Nacimiento .....

Lugar de Nacimiento .....

Est. Civil .....

Cred. Cívica ..... Céd. Identidad .....

Otros Documentos .....

Ocupación ..... o

F O T O

Padre .....

Madre .....

Domicilio ..... Ciudad .....

Otros datos .....

.....

.....

CHIESA Hnos. Ltda. - 2.500 - 9/75

FICHA COMPLEMENTARIA

DOCUMENTO		ANTECEDENTES 141158 Fs. 6
Fecha	Origen	
26.5.76	Doc. 730	-6.3.76 - En la fecha se encuentra detenido en el G.A.1, bajo el régimen de Medidas Prontas de Seguridad. (TT).-
13.7.76	**Doc. 0900**	**-Indica lo mismo que el Doc,anterior. (TT).-** Eval. A - 1.-
8/9/976	1150	Indica lo mismo que el documento 730.-(PP).-
14.10.1976	**1321**	**Permanece internado bajo el regimen de Medidas Prontas de Seguridad.- Situación del detenido a la fecha 6.3.76. DETENIDO.-(PP).-**
20/5/77	D.0475	-Integra nómina de personas internadas al amparo de las Medidas Prontas de Seguridad al 6/8/976. Fecha de detención: 06.03.76 Antecedentes: En averiguaciones. Eval.A-1 (MP).-
30.X.76	1370 PME	**-Figura en una relación de Bajas de Internados al amparo de las M.P.S.Pasó a Juez.(P).-** **-Lugar de Reclusión:U.E.I.(P).-**
20/5/77 PME	Doc.0475 (d)	Integra nómina de Internados al amparo de las MPS en el ámbito del Ejército al 6/8/76. Internada el 6/3/76 por encontrarse en averiguaciones.-Eval.A-1.- (i).
30.10.76	1370 PME	-Situación del mismo al 30.9.76:Det.7.3.76. A disposición de la Justicia.(P).-

SORIANO Esther

FECHA	DOCUMENTOS	141158 ANTECEDENTES A REGISTRAR Fs. 2
20.5.77	Doc.0475 PME (d)	Integra nómina de Internados al amparo de las MPS en los años 1973,74,75 y 76 al 6 de Agosto en el ámbito del Ejército. Internado en Marzo de 1976 por encontrarse en averiguaciones. Eval.A-1.- (i).
29.1.77	Doc.0088	Figura en una relación de Altas del Régimen de MPS desde el 1 al 30 de Diciembre de 1976. Fué liberada por clausura. Indica (1). Eval.A-1.- (i).
[illegible]	Doc.0088 PME	Figura en una nómina de Bajas desde el 1 al 31 de Diciembre de 1976. Baja por MPS. Eval.A-1.- Indica (1).- (i).
[illegible].77	Doc.0088	Figura en una relación de libertades antes del cumplimiento de la Condena desde el 1 al 31 de Diciembre de 1976. Detenid el 7.3.76. Tipo de libertad: Emplazada. Juez: M.I.1er.T. Internado en MPS el 23.12.76. Eval.A-1.- (i). -Ultimo lugar de Reclución: UU.Dep.de la DE.1. Eval.A-1.- (i).
5.3.77	0200 PME	- Figura en una relación de Baja de Internados por MPS, en el período del 1 al 31.1.77. -Fecha Det.:7.3.76.Lib.emplazada.Juez:M.I.1er.T. Baja MPS: 26.1.77.(P).-
1/3/77	Doc.0174	Figura en una relación de Internados en MPS al 31/12/76. Se encuentra detenido en UU.Dep.de la DE.1 (Dn.I.1)proveniente de la DE.1 el 23/12/976.CONDENADA. *Figura en relación de Altas de la DE.1(Dn.I.1). Eval.A-1.- (i).

FECHA	DOCUMENTOS	14 1158 ANTECEDENTES A REGISTRAR FB

FECHA	DOCUMENTOS	141158 ANTECEDENTES A REGISTRAR FP
8.VI.62 "EL POPULAR" D-1564/80		-Suscribe un Manifiesto de Profesionales, Intelectuales, Artistas, Estudiantes, Trabajadores; que se Pronuncian por un Frente de las Fuerzas Democráticas y Antimperialistas, sin exclusiones.-(J).-
13.7.83	18347/82 Pag.56	-1.9.82-Indica Idem al Doc. 300/77.-Eval A-2 (V) (Indica 1)
22.7.83	26314/ 1719 1721	-1971/1978: En información referente al P.C. obtenida por el Depto.III/S.I.D. en éste período se establece: Vinculada por distintas actividades del P.C. a: Bernardino ZAJAC, Saúl ZALKIND, Jaime TUZMAN, 17.2.76: Detenida la raíz de la Operación "MORGAN".- 27.2.76: Es evacuado al Grupo de Artillería Nº1.- En acta de fecha 27.2.76 por pertenecer al P.C. declara vinculaciones con: Eugenio GOMEZ, Marta VALENTINI de MASSERA, Senen VIVERO, Miriam GARCIA, Nancy de LEISNER, Norma VARELA, Juan José OYMAECHEA, María FERRARO de OSORIO (a) "MARITA, [illegible] Amalia CHISMICH de SOLARICH, Dr. Hugo SACHI, Sonia VEDIA de DIZ. Indica (2) al (7). Eval A-2 (BR).-

FECHA	DOCUMENTOS	141158 ANTECEDENTES A REGISTRAR 15.10
2.8.83	28820/13	-Según Telex de fecha 29.3.83 del consulado uruguayo en México, solicita expedición de pasaporte por haberlo extraviado.- Indica (8) y (9).- Eval.:A-1.- (MB)

-2

MINISTERIO DE DEFENSA NACIONAL
S. I. D.

141159-4

Dep. I Secc. 1. F.1
Sub Secc. G
Ficha Nro. ..... Confec.....

SORIANO SEÑORANS — Juan
Apellidos — Nombres

DOCUMENTOS: C/C AGB 3537 (1) (Serie / Nro.) C/I. 451.004 Nro. 451.664 (2) Dpto.

OTROS DOC. Reg.Fot. 1.459.515 (3)
Pasaporte — Lib. Enrol. — etc.
2da.Secc.Montevideo (4)

NACIMIENTO: 29.8.924 (Fecha) Montevideo. (Lugar)

DOMICILIO: Cerrito N ro. 327 Apto.3. (Calle / Nro. / Teléf.) MONTEVIDEO. (Ciudad o Localidad)

PROFESION U OCUPACION: Profesor

LUGAR: ..... CARGO: .....

IDEOLOGIA POLITICA: ..... CLASIFICACION: .....

DATOS COMPLEMENTARIOS: Hijo de: Juan y Consuelo (5)
Est. Civil — Cónyuge — Hijos

AL CONSTATARSE LA FALTA DE LA FICHA DE SORIANO Juan ED 11.10.76
SE CONFECCIONO PROVISORIA.-
Otros familiares

Fecha	Documentos	141159 ANTECEDENTES A REGISTRAR F.2
4.10.76 Inf. de DNII Dpto. 3. JPM.-	D.1265	2.XII.965.- Visitó el buque de bandera Soviética ZARJA. 22.VIII.973.- Candidato por la Facultad de Humanidades y Ciencias, orden docente, para integrar la Asamblea General del Claustro Universitario. 23.XII.974Integró las listas 133 y 134 Lema "Autonomía e Investigación", de izquierda.- (SS) -Eval. B - 3 23/6/78 - Se contestó por Mem.(A) No. 1555 para la Universidad de la República - (U)
29.978 Memo 4128/78 D.N.I.I.	1258	**Indica idem doc.1265/76.-Eval.B-2.-(BB).** **Indica del 1 al 5.-**

11.10.76 :Se confeccionó ficha provisoria al constarse la falta de la

MINISTERIO DE DEFENSA NACIONAL ficha SORIANO, Juan Dep. I F.1 Secc. I

S. I. D. Sub Secc. G

14 1160 - 2

Ficha Nro. ..... Confec. .....

SORIANO — Apellidos

Juan Carlos — Nombres

DOCUMENTOS: C/C ..... Serie ..... Nro. C/I. ..... Nro. ..... Dpto.

OTROS DOC. ..... Pasaporte ..... Lib. Enrol. ..... etc.

NACIMIENTO: ..... Fecha ..... Lugar

DOMICILIO: ..... Calle ..... Nro. ..... Teléf. ..... Ciudad o Localidad

PROFESION U OCUPACION: Obrero Textil

LUGAR: CUOPAR CARGO: .....

IDEOLOGIA POLITICA: ..... CLASIFICACION: .....

DATOS COMPLEMENTARIOS: ..... Est. Civil ..... Cónyuge ..... Hijos

[redacted]

Otros familiares

15.2

Fecha	Documentos	141160 ANTECEDENTES A REGISTRAR
4.X.76 Inf.de Dpto.3 10.3.69	D.1265 DNII JPM "El Popular".	-10.3.69: Obrero textil de CUOPAR y miembro de la Mesa Zonal 10a.(Filial C.N.T.), formula declaraciones para el diario "EL POPULAR" de la fecha,referente a la lucha que mantienen los obreros de su gremio,exigiendo un ajuste salarial inmediato;solidarizándose con el resto de los sindicatos.Manifiesta además que el personal de CUOPAR ha entregado la suma de $12.000 para la mesa zonal,la cual se encuentra en campaña para adquirir un local propio.(SS).-

SERVICIO DE INFORMACION
DE DEFENSA

Dep. 1

141161-0

Confeccionado el 29 de Marzo de 1972

VARIOS

FOTO

Apellidos SORIANO FERNANDEZ

Nombres Mario Alberto

Fecha de Nacimiento 26 años (1968)

Lugar de Nacimiento Uruguay

Est. Civil Casado

Cred. Cívica Céd. Identidad

Otros Documentos

Ocupación Empleado del Banco Mercantil
En comisión Bcos. Interior Bco. Hipotecario (1)

Padre

Madre

Domicilio Canelones 2677//26 de Marzo 3172/501 (2) Ciudad Montevideo

Otros datos:

FICHA COMPLEMENTARIA 82

DOCUMENTO		14 1 1 6 1 ANTECEDENTES
Fecha	Origen	
19-VII-968	B72-B37 Parte 72	-Detenido por violación del Decreto de Medidas Preventas de Seguridad.-
6-1-75	Doc.231	-Relación de funcionarios del Bco. Hipotecario, indica (1)(2). (RR)

VARIOS

20.08.82 F1

JUNTA DE COMANDANTES EN JEFE
S. I. D.

Dep. I Secc. I

Sub. Secc. A/N

Ficha N.º ..... Confec. .....

SORIANO — Apellidos

14 1162-8

Mire — Nombres

DOCUMENTOS: C/C ..... Serie ..... N.º ..... C/I. ..... N.º ..... Dpto.

OTROS DOC. ..... Paseporte ..... Lib. Enrol. ..... etc.

NACIMIENTO: ..... Fecha ..... Lugar

DOMICILIO: ..... Calle ..... N.º ..... Teléf. ..... Ciudad o Localidad

PROFESION U OCUPACION: .....

LUGAR: ..... CARGO: .....

IDEOLOGIA POLITICA: ..... CLASIFICACION: .....

DATOS COMPLEMENTARIOS: ..... Est.Civil ..... Cónyuge ..... Hijos

..... Otros familiares

Fecha	Documentos	14 1162 ANTECEDENTES A REGISTRAR A.2
05.08.82	17493	"LA MAÑANA", 04.08.82: Firma un manifiesto de adhesión al Movimiento "POR PACHECO PRESIDENTE", el cual integra. Indica ( ) ( ) (GM)(LA)

JUNTA DE COMANDANTES EN JEFE
S. I. D.

141163-6

Dep. I Sub Sec. A/N Secc. I
Ficha No. ..... Confec. 95.83

FI 1

SORIANO ..... Mireya .....
Apellidos Nombres

DOCUMENTOS: C/C. ..... **C/I.** .....
Serie No. No. Dpto.

OTROS DOC. .....
Pasaporte Lib. Enrol. etc.

NACIMIENTO: .....
Fecha Lugar

DOMICILIO: .....
Calle No. Teléf. Ciudad o Localidad

PROFESIÓN U OCUPACIÓN: Estudiante de Ingeniería y Agrimensura

LUGAR: ..... **CARGO:** .....

IDEOLOGÍA POLÍTICA: ..... **CLASIFICACIÓN:** .....

DATOS COMPLEMENTARIOS .....
Est. Civil Cónyuge Hijos

.....
Otros familiares

FECHA	DOCUMENTOS	14163 ANTECEDENTES A REGISTRAR	F.2
9.5.83.	26594/08	"EL POPULAR" 22.8.73: Candidata por la Facultad de Ingeniería y Agrimensura, Orden Estudiantil, para integrar la Asamblea General del Claustro Universitario Ampliando la anotación precedente, se establece que integró la lista Nro.25, lema "Movimiento Universitario Nacionalista". Patria-Libertad-Autonomía-Pluralismo-Laicidad, de tendencia democrática. 16.8.76: Figura en una nómina de becarios no autorizados por la C.P.P.-Eval.A-1.-(Fs)	

SERVICIO DE INFORMACION DE DEFENSA
Dep. 1

141164-4

F 1

Confeccionado el 7/8/72

VARIOS

FOTO

Apellidos SORIANO de HAMPE LABARRILLA (1) (5)

Nombres Mireya

Fecha de Nacimiento 12/XI/948 (Montevideo) (6)

Lugar de Nacimiento

Est. Civil Casada (7)

Cred. Cívica ALB 7657 (8) Céd. Identidad 1.143.751 (2)

Otros Documentos

Ocupación ~~Ing.~~ M. Transporte y Obras Públicas (9)

Padre Alberto (10)

Madre Martha (11)

Domicilio Yaguarón 1089 (3) Ciudad Montevideo (4)

Otros datos

CHIESA Hnos. Ltda. - 8.000 - 3 - 72

FICHA COMPLEMENTARIA

DOCUMENTO		14 1 1 64 ANTECEDENTES
Fecha	Origen	
1/2/72	Doc_12	Figura en una lista de socios de la cordinadora (M... del F.A. dicho material fue incautado en el domicilio de la presunta sediciosa Judith Sutz WAISMAN.(I).
22.7.75	D. 1292	Figura en una nómina de personas aspirantes a cargos en la Div. Hacienda delUTE, que fueron excluídas por razones ideológicas.- Indica del (1) al (4).- Evaluación B-2.-(I).-
		8.3.78.- Se hizo Memo (A)102/978 para la C.T.M.S.C. - (SS)-
		03/III/980 - Se contestó Constancia de Habilitación Nº 919/78, Secc. 2a.- Indica (5) al (11). (E).-

MINISTERIO DE DEFENSA NACIONAL

S. I. D.

S

141165-1

Dep. I F-1 Sec. I

Sub - Secc. C/G.

Ficha Nro. ____ Confec. 28/12/73

SORIANO (Apellidos) Osvaldo Raúl (Nombres)

DOCUMENTOS: C/C. ____ (Serie) ____ (Nro.) C/I. ____ (Nro.) ____ (Dpto.)

OTROS DOC. ____ (Pasaporte) ____ (Lib. Enrol.) ____ (etc.)

NACIMIENTO: (1973-43 años) (Fecha) ____ (Lugar)

DOMICILIO: Roque Graseras (Calle) 683 (Nro.) Ap. 109 (Apto.) 70-57-64 (Teléf.) ____ (Ciudad o Localidad)

PROFESION U OCUPACION: Abogado

LUGAR: ____ CARGO: ____

IDEOLOGIA POLITICA: ____ CLASIFICACION: ____

DATOS COMPLEMENTARIOS: Casado (Est. Civil) ____ (Cónyuge) dos (Hijos)

____ (Otros familiares)

Fecha	Documentos	14 1165 ANTECEDENTES A REGISTRAR Fs. 2
14/12/73	"El Día"	Integró el funcionariado del Ministerio de Relaciones Exteriores(Sección Naciones Unidas) siendo aún estudiante.Posteriormente fue designado abogado del ex Consejo Departamental de Montevideo,cargo que desempeñó desde el año 1957 hasta 1966.En dicho año pasó a actuar como asesor jurídico de la Caja Rural del Banco de Previsión.En tal carácter cumplió funciones de Director Alterno del Programa S.A.T.O. (Servicio de Asisctencia Técnica de(OEA) al nivel de todo el Banco de Previsión. Especializado en Derecho Civil desempeño la Agregatura en dicha asignatura en nuestra Facultad de Derecho.También se especializó en Derecho Internacional y Comercial.Fue Coordinador de las Jornadas Uruguayo-Argentina del Derecho de lasObligaciones desarrolladas en la Universidad de Bs.As. en 1962.El 14/12/73,asume el cargo de Consejero de Estado.(II
8/11/76	Doc. 1399	"El Día" 27.8.76 - En la Sesión del Consejo de la Nación realizada en el día de ayer,fue designado nuevamente para ocupar el cargo de Consejero de Estado,por el período 76/81,el que entrará en funciones el 1ro. de Setiembre del corriente año, en oportunidad de asumir la primera magistratura del país el Dr.Aparicio Méndez.-(II)
8/9/76	"EL PAIS" Pag.5.	Fué designado por el Consejo de Estado para integrar la Comisión Constitución y Legislación,de dicho cuerpo.- (C.C)

E.3

Fecha	Documentos	141165 ANTECEDENTES A REGISTRAR
		SORIANO Osvaldo Raúl
8/9/76	"EL PAIS" Pag.5.	Fué designado por el Consejo de Estado para integrar la Comisión Reforma Constitucional,de dicho cuerpo.- (G.G)
8/9/76	"EL PAIS" Pag.5.	Fué designado por el Consejo de Estado para integrar la Comisión Relaciones Exteriores,de dicho cuerpo.- (G.G)
8/9/76	"EL PAIS" Pag.5.	Fué designado por el Consejo de Estado para integrar la Comisión Trabajo y Seguridad Social,de dicho cuerpo.- (G.G)
9/9/76	"EL DIA" Pag.5.	Fué designado presidente de la Comisión de Trabajo y Seguridad Social por disposición del Consejo de Estado.- (G.G)
28/7/77	'LA MAÑANA' Pag.4.	Fué designado por el Poder Ejecutivo Embajador de nuestro país,ante el gobierno de Guatemala.- (GG)

141166-9

F.1

JUNTA DE COMANDANTES EN JEFE

Dep. I Secc. I

S. I. D.

21.05.81

Fic

SCRIANO MALLADA (1) — Rita Elsa (2)

Apellidos — Nombres

DOCUMENTOS: C/C ASA 11483 (3) — C/I. 896.791 (4)

Serie — Nº — Nº — Dpto.

OTROS DOC. ....

Pasaporte — Lib. Enrol. — etc.

NACIMIENTO: 28/MAR/942 (5) — Mdeo.(6)

Fecha — Lugar

DOMICILIO: Gaboto 1473 apto.2 (7)

Calle — Nº — Teléf. — Ciudad o Localidad

PROFESION U OCUPACION: Bancario ,Corista (8)

LUGAR: S.CD.R.E. (9) — CARGO: ....

IDEOLOGIA POLITICA: .... — CLASIFICACION: ....

DATOS COMPLEMENTARIOS: Soltera (10)

Est. Civil — Cónyuge — Hijos

[redacted]

Otros familiares

fic 2

Fecha	Documentos	141166 ANTECEDENTES A REGISTRAR
21.05.81	- - -	- Datos extraídos de la CHCP Nro. 2471/80, proveniente del BHU, a nombre de SORIANO MALLADA Rita Elsa: - Figura en el 56o. lugar, como candidato, para integrar la Asamblea Representativa (por capital) de la "Asociación de Bancarios del Uruguay" por la lista nro.8, lema "Frente Renovador" sub-lema "Democracia y Acción Sindical" por el período 1972/74.-(EE)
5/VI/981	.....	Memo (A) Nº 808/981 para el Minis. de Ed. y Cul. (P)
03.12.81	Doc.10096	Indica lo mismo que el documento de fecha 21/05/81.- Eval:A-2 (AD).-
26.5.82	".13144	-SE.PLA.CO.DI. solicitó por Nota Nº552/82/D aval para beca a (Porto Alegre-Brasil).SE APRUEBA por Memo.(A) Nº594/82 de fecha 1/ABR/982.- Indica (1) al (10).- (SM).-
2.4.84	Doc.18401749 Pág.01/44/57	13.3.84-SE.PLA.CO.DI. por Nta No. 3359/84/D solicita aval para que la causante integre Misión al Exterior, SE APRUEBA por Memo.(A) 495/84 (5a.Parte) del 21.3.84
	Pág.65	Ind.Idem anotación de CHCP2471/80, ampliándose : 19.11.80- Solicita CHCP, Permanencia en el BHU, Form. 2471, expidiéndosele Cat. "A".-(C) 29.3.84-Memo.(A) 526/84 Mrio. de Educación y Cultura(i)

Impr. Nacional 716/79

MINISTERIO DE DEFENSA NACIONAL
SERVICIO DE INTELIGENCIA
SERVICIO DE INFORMACIÓN DE DEFENSA

M / F

I. 141167-7

Fecha Montevideo, 1º de enero de 1919.-

Ficha N.º 151

Nombre SORIANO, JUNIO (6) Víctor.

Nacionalidad Judío.

Profesión o actividad Médico. Prof. Agdo.

"

Lugar de nacimiento Italia (1) Fac. de Medicina(5)

Fecha de " 8.2.909 (7)

Documentos que posee C.I.: 168440(2) C.C.ACA 1665 (3)

Domicilio Bs.As. 361 (Mdeo.) Teléf. 8-08-89

" 956107 (4)

FILIACION

Edad aparente ..... color del

cutis ..... de los cabellos .....

..... estatura ..... aspecto social

..... señas particulares .....

.....

	Fecha	Contenido
1)	VIII-1948	-Inf.F.Chavez.
2)	11.III.53	.-Inf.Div.Seg.
3)	23.IV.953	-Carp.Com.Inst. Públ.pág.9.

141167

Lugares donde frecuenta

afiliado a

actividad política y donde actúa

Antecedentes policiales

vehículos que posee o que guía

nombre y número de

personas que forman su familia

DATOS COMPLEMENTARIOS

1) Regresó de Estados Unidos de Norte América en este año, contribuyendo al Partido Comunista por intermedio del doctor Andrés Braun.-

2) Aspira a ocupar como catedrático la Clínica Médica del doctor Piaggio Blanco.-

3) Designado para dictar un curso de Clínica Médica Libre.-

2.500-5-XII-51

FECHA	DOCUMENTOS	ANTECEDENTES A REGISTRAR
		SORIANO JUNIO, Víctor 14 1 1 6 7 F3
6.10.82	D.20626	-D.I.I.: 19.4.977: Es titular es destinatario de material literario, procedente de la R.D.A.; de acuerdo con el Decreto 650/975.-
		07/11/977: Un Dr. del mismo nombre regresó de Europa, donde participó del II Congreso Mundial de Neurocirugía.-
		22.11.977: Se establece que brindará una conferencia sobre VAN GOGH en el aula VAZ FERREIRA de la Biblioteca Nacional
14.09.82	D.18978	- SE.PLA.CO.DI. solicitó por Nota Nº2137/82/D, aval para Beca a (Washington, París, La Haya), SE APRUEBA por Memo.(A) Nº 2262/82 de fecha 14/SET/982.- Indica (1) al (7).(SM).-

VARIOS

F-1

JUNTA DE COMANDANTES EN JEFE

S. I. D.

141168 -5

DEP. I 22.03.82 SECC. I

SUB SECC. A/N

FICHA Nº ..... CONFEC. .....

SORIANO BARRALES — Apellidos

Washington Beltrán — Nombres

DOCUMENTOS: C/C ..... Nº ..... Dpto. C/I. 1.256.838 Serie Nº

OTROS DOC. ..... Pasaporte Li. Enrol etc.

NACIMIENTO: ..... Fecha Lugar

DOMICILIO: Bruselas 4337 apto.2 Calle Nº/ Teléf. Ciudad o Localidad

PROFESION U OCUPACION: Estudiante de UTU Com.

LUGAR: ..... CARGO: .....

IDEOLOGIA POLITICA: ..... CLASIFICACION: .....

DATOS COMPLEMENTARIOS: ..... Est. Civil Cónyuge Hijos

..... Otros familiares

F.2

FECHA	DOCUMENTOS	141168 ANTECEDENTES A REGISTRAR
25.03.82	D.10166/81/ 180	Fue internado en el C.G.I.O.R. en M.P.S. desde 27-VII-81 al 4-VIII-81 por .Evaluacion.A-1 (GM). Indica ( ) ( ) ( ) ( ) ( ) ( ) ( ) ( ) ( ) ( ).

Imp. Nacional 1933/79

PERSONAS VARIAS

V. Fs. 1

JUNTA DE COMANDANTES EN JEFE 141169-3

S. I. D.

Dep. I *Secc. I*

Sub Secc. **A/N**

Ficha Nro. ..... *Confec.* 4.1.77

SORJ IUDCOVSKY (1) — Bernanrdo

Apellidos *Nombres*

DOCUMENTOS: C/C ..... C/I. .....

Serie *Nro.* *Nro.* *Dpto.*

OTROS DOC. .....

Pasaporte *Lib. Enrol.* *etc.*

NACIMIENTO: .....

Fecha *Lugar*

DOMICILIO R. Vitorio Barçola No. 836/2(B.Horizoote) (2) Rio de Janeiro (3)

Calle *Nro.* *Teléf.* *Ciudad o Localidad*

PROFESION U OCUPACION: .....

LUGAR: ..... CARGO: .....

IDEOLOGIA POLITICA ..... CLASIFICACION .....

DATOS COMPLEMENTARIOS: .....

Est. Civil *Cónyuge* *Hijos*

.....

Otros familiares

FE 2

Fecha	Documentos	141169 ANTECEDENTES A REGISTRAR
		Profesor uruguayo que ha realizado estudios en Brasil jun un chileno y un argentino sobre Estudios Latino-Americanos Se abstuvieron de brindar sus opiniones a la prensa. No se encuentra documento.- (FE)
10.06.82	15.786	Figura en una Lista de ciudadanos uruguayos residentes en distintas ciudades del Brasil. Eval.: A-1.- (LA) (GM) INDICA (1) (2) (3)

F.1

JUNTA DE COMANDANTES EN JEFE 14 1170-1

S. I. D.

Dep. I Secc. I

Sub Secc. A/N

Ficha Nro. ____ Confec 29.3.79

SORLEY SALVATTI — Apellidos

Elisa Isabel — Nombres

DOCUMENTOS: C/C B.F.B. 5054 (Serie / Nro.) C/I. ____ (Nro. / Dpto.)

OTROS DOC. ____ (Pasaporte / Lib. Enrol. / etc.)

NACIMIENTO: ____ (Fecha / Lugar)

DOMICILIO: ____ (Calle / Nro. / Teléf. / Ciudad o Localidad)

PROFESION U OCUPACION: ____

LUGAR: ____ CARGO: ____

IDEOLOGIA POLITICA: ____ CLASIFICACION: ____

DATOS COMPLEMENTARIOS: ____ (Est. Civil / Cónyuge / Hijos)

Otros familiares

F.2

Fecha	Documentos	141170 ANTECEDENTES A REGISTRAR
16.3.79	D.0355	-- Delegado de Mesa por las listas 77,177,700,988,1811,4190 4191,7000,9988 en las elecciones nacionales del año 1971 por el Departamento de Montevideo .- Circuito N° 1471 (Inf. Corte Electoral).- (Pág. N° 19) (X) - Continúan listas: 11811

2 JUL. 1974 B.1

MINISTERIO DE DEFENSA NACIONAL
S. I. D.

141171-9

Dep. I Secc. I
Sub - Secc. G
Ficha Nro.____ Confec.____

SORMANI FREDA — Apellidos
Arnaldo Antonio — Nombres

DOCUMENTOS: C/C. ____ (Serie) ____ (Nro.) C/1571.271 (Nro.) ____ (Dpto.)

OTROS DOC. ____ (Pasaporte) ____ (Lib. Enrol.) ____ (etc.)

NACIMIENTO: ____ (Fecha) ____ (Lugar)

DOMICILIO: Feliciano Rodríguez 2888 (Calle) (Nro.) (Teléf.) (Ciudad o Localidad)

PROFESION U OCUPACION: Bancario

LUGAR: Banco de Montevideo **CARGO:** ____

IDEOLOGIA POLITICA: ____ **CLASIFICACION:** Dgte. gremial

DATOS COMPLEMENTARIOS: ____ (Est. Civil) (Conyuge) (Hijos)

Otros familiares

F.2

Fecha	Documentos	141171 ANTECEDENTES A REGISTRAR
10.7.73	1554	Figura en relación de dirigentes gremiales bancarios.(K) (Eval.B-3)(LL).-

JUNTA DE COMANDANTES EN JEFE

S. I. D.

141172-7 Dep. I Secc. I

F.2

Sub Secc. VARIOS

9-8-83 Ficha N.° ..... Confec. .....

SORNOUST (Apellidos) MARTIN (Nombres)

DOCUMENTOS: C/C. ..... (Serie / N.°) C/I. ..... (N.° / Dpto.)

OTROS DOC. ..... (Pasaporte / Lib. Enrol. / etc)

NACIMIENTO: ..... (Fecha / lugar)

DOMICILIO: ..... (Calle / N.° / Telef. / Ciudad o localidad) C. Trinidad. Dpto. Flores

PROFESION U OCUPACION: Escritorio de Negocios Rurales

LUGAR: ..... CARGO: Propietario

IDEOLOGIA POLITICA: ..... CLASIFICACION: .....

DATOS COMPLEMENTARIOS: ..... (Est. Civil / Cónyuge / Hijos)

..... (Otros familiares)

Fecha	Documentos	141172 ANTECEDENTES A REGISTRAR F. 2
9-8-83	29157/003	Figura en una nómina de propietarios de distintos comercio de varios departamentos del país, que cerraron sus comercios el día 15-6-83, en conmemoración del "Día del Productor Agropecuario". El causante posee un Escritorio de Negocios Rurales en C.Trinidad. Eval. A-1 (SI).

JUNTA DE COMANDANTES EN JEFE 141173-5 DEP. VI SECC. I

S. I. D.

SUB SECC. A/N

FICHA Nº ..... CONFEC. 30.8.79

SOROCHIELLO CRESTINO — ALEJANDRO
Apellidos — Nombres

DOCUMENTOS: C/C ..... C/I.V. 721.776
Nº — Dpto. — Serie — Nº

OTROS DOC. ..... Nº Empl. 0236
Pasaporte — Li. Enrol. — etc.

NACIMIENTO: .....
Fecha — Lugar

DOMICILIO: .....
Calle — Nº — Teléf. — Ciudad o Localidad

PROFESION U OCUPACION: .....

LUGAR: EL PAIS CARGO: Encargado Seccion ventas

IDEOLOGIA POLITICA: ..... CLASIFICACION: .....

DATOS COMPLEMENTARIOS: .....
Est. Civil — Cónyuge — Hijos

.....
Otros familiares

Fs. 2.

FECHA	DOCUMENTOS	141173 ANTECEDENTES A REGISTRAR
		S.D. Ver DNTI
22/4/82	D. 14011	DNTI S/A Indice datos filiatorios.- (FE)

MINISTERIO DE DEFENSA NACIONAL

S. I. D. 141174-3

Dep. 1 — Sub - Secc. A/N

SOROCHIELLO VALLES — Apellidos

Susana — Nombres

(a) "MARGARITA".

DOCUMENTOS: C/C. ..... Serie ..... Nro. ..... C/I. 1.334.744.-1.707.785(Nro. ..... Dpto

OTROS DOC. ..... Pasaporte ..... Lib. Enrol. ..... etc.

NACIMIENTO: 20 de Junio de 1949/ — Fecha — 19a.Sec. de Montevideo. — Lugar

DOMICILIO: Gambetta — Calle — 1169 Apto.5. — Nro. — Teléf. — Montevideo — Ciudad o Localidad

PROFESION U OCUPACION: Empleada Textil

LUGAR: ..... CARGO: .....

IDEOLOGIA POLITICA: ..... CLASIFICACION: M.L.N.(2)

DATOS COMPLEMENTARIOS: ..... Est. Civil ..... Cónyuge ..... Hijos Ninguno

Estatura 1.57 mts.,complexión débil, ojos negros,cabellos castaños.-

Otros familiares

Fecha	Documentos	141174 ANTECEDENTES A REGISTRAR E.2
13/9/73.	Doc.2977.	Se requiere su captura por sabérsele vinculada a los movimientos sediciosos y haber pasado a la clandestinidad.Requ.No.741.(bb).
9.10.973	Doc.3258 Cdo.FF.CC No.939	-Indica lo mismo que el documento anterior.-(OO)
15/5/74	1053	Figura en una nómina de ciudadanos uruguayos que han abandonado la República de Chile en calidad de asilados o expulsados el 1/4/74.Asilada.Viajó a Panamá. (VV) Indica (1)
20/4/83	25365/1431	-Indica Idem.Doc.2977,aportando la siguiente información: 1971/1978:En información referente al MLN,obtenida por el Dpto.III/SID en éste período se establece:Existen indicios de que el causante se encuentra en Suecia. Eval:A-2.(PS) Indica (2).
13.7.83	18347/82 Pag.72	-1.9.82-Indica Idem al Doc. 1053/74.-Eval A-2 (V)
7.6.84.	84037114	28.5.84: En la fecha se establece que figura en una relación de personas radicadas en Suecia, que han firmado las cuadernetas del "Proyecto de Reforma Constitucional" promovido por el Partido Nacional.-Eval.A-1.-(FE)

...RVICIO DE INTELIGENCIA
División I
(Seguridad)

MINISTERIO DE DEFENSA NACIONAL
SERVICIO DE INFORMACION DE DEFENSA
M/F
F. 141175-0

.....Sección F.1
Act. Ant. Nac.
Ficha N. [redacted]

Foto

Nombres y Apellidos: SOROJAU ó Basilio

Fecha de Nacimiento: .....

Lugar de Nacimiento: (Eslavo)
(País - Ciudad o Localidad - etc.)

Cred. Civ.: Serie ..... N.º ..... Ced. Identidad: .....

Otros documentos: .....
(Pasaporte - Libreta Enrolam. - etc.)

Domicilio: Montevideo (Ciudad o Localidad) Turquía (Calle) 3542 (N.º) (Telef.)

Filiación
- Edad Aparente ..... Color del Cutis .....
- Color del Cabello ..... Estatura Aproximada .....
- Complexión ..... Aspecto Social .....
- Señas particulares .....

Ficha confeccionada en Montevideo el 18 de enero de 1949

[redacted]

141175

F.2

ACTIVIDADES

(1) Laborales: Profesión ..... Lugar de trabajo .....

Cargo ..... Antigüedad .....

Otras Actividades .....

(2) Políticas; Ideología COMUNISTA Actuación (6-XI-47)-Ini.Viejo Vice Pte.Unión Eslava del Uruguay.-

Antecedentes .....

Antecedentes familiares .....

(3) Sociales: Estado Civil ..... Religión ..... Figuración .....

Grado Instrucción ..... Lugares que frecuenta .....

(4) Económicas: Situación ..... Capital aprox. ..... Vehículo ..... marca y N.o

Otros datos .....

Datos Complementarios .....

Apreciación Personal Gral. .....

SERVICIO DE INFORMACION
DE DEFENSA
Dep. 1

FJ-1

14 1176-8 Confeccionado el 28.10.1972

VARIOS

FOTO

Apellidos SOROND0

Nombres "PACHACHO"

Fecha de Nacimiento

Lugar de Nacimiento

Est. Civil

Cred. Cívica Céd. Identidad

Otros Documentos

Ocupación

Padre

Madre

Domicilio Ciudad PAYSANDU

Otros datos

CHIESA Hnos. Ltda - 8.000 - 3 - 72

FICHA COMPLEMENTARIA

F 2

DOCUMENTO		ANTECEDENTES
Fecha	Origen	141176
15/VI/1972	D.1697	—Primo-hermano de Berta BATISTA LARCIAGA con antecedentes de ideología comunista.-(C/C)

VARIOS

JUNTA DE COMANDANTES EN JEFE
S. I. D.

141177-6

Dep. I Secc. I
Sub. Secc. A/N
Ficha N.º ..... Confec. 8.10.82

SORONDO RUIZ — Apellidos
Carmen — Nombres

DOCUMENTOS: C/C K.B.A. 7607 (1) — Serie, N.º
C/I. 2.781.592-7 — N.º
Paysandú (2) — Dpto.

OTROS DOC. ..... Pasaporte, Lib. Enrol., etc.

NACIMIENTO: 62 años (1982) (3) — Fecha, Lugar

DOMICILIO: Satandí 1331 (4) — Calle, N.º, Teléf.
Paysandú (5) — Ciudad o Localidad

PROFESION U OCUPACION: Empleado (6)

LUGAR: ..... CARGO: .....

IDEOLOGIA POLITICA: UNION CIVICA CHIARINO NOV./1982 (7) CLASIFICACION: CONVENCIONAL (8)

DATOS COMPLEMENTARIOS: Soltero (9) — Est.Civil, Cónyuge, Hijos

Otr[redacted]

Fecha	Documentos	141177 ANTECEDENTES A REGISTRAR 19.2
13.9.82	D.18959	-Integra como Vocal la "Comisión Departamental Provisoria" de la Unión Cívica Radical. Eval: B-1 (M).-
13/1/83	23691//09.	Electo 20 titulares del Organo Deliberante Nacional del Partido Unión Cívica por el Departamento de Paysandú. Hoja de Votación K.A.I de acuerdo al resultado de las Elecciones Internas de los Partidos Políticos habilitados, efectuadas el 28-XI-82. — Eval. A-1 (BB). Indica 1 al 9.

Ficha confeccionada el día 22/1/1974

MINISTERIO DE DEFENSA NACIONAL
S. I. D.

14 1178 -4

P F F1

Dep. Sec. 1
Sub - Secc. A/N
Ficha Nro..... Confec. .....

SOROUDO — Apellidos
Fernando — Nombres

DOCUMENTOS: C/C..... (Serie / Nro.) C/I..... (Nro. / Dpto)

OTROS DOC. ..... (Pasaporte / Lib. Enrol. / etc.)

NACIMIENTO: ..... (Fecha / Lugar)

DOMICILIO: ..... (Calle / Nro. / Telét. / Ciudad o Localidad)

PROFESION U OCUPACION: Estudiante de Historia.-

LUGAR: ..... **CARGO:** .....

IDEOLOGIA POLITICA: ..... **CLASIFICACION:** .....

DATOS COMPLEMENTARIOS: ..... (Est. Civil / Cónyuge / Hijos)

..... (Otros familiares)

Fecha	Documentos	141178 ANTECEDENTES A REGISTRAR F2
7/1/1974	Doc.4523 P.E.I.	Ha viajado a Chile y es ferviente partidario de la lucha de clases y de la insurgencia armada.- Integra el "Equipo" de elementos izquierdistas agitadores del I.P.A. Evaluación B-2.- (C.C)
1.11.73.	Doc.3821.	**- Integra una nómina de Profesores de Enseñanza Secundaria que desempeñan sus funciones docentes en el Liceo Francisco Bauzá (6o.A).Tuvo activa participación militante durante el año 1971, realizando intenso proselitismo en dicha casa de estudios, como ser reparto de todo tipo de propaganda, venta de bonos, formación de un Comité de Base,etc. Eval: B - 2. (Y).** 8/5/78- MEMO (A) 613/78 DPTO.II/EME.-(W)

SERVICIO DE INFORMACION DE DEFENSA

Dep. 1

141179-2

F1

Confeccionado el 11.3.75

V A R I O S

FOTO

Apellidos SORONDO CARMONA

Nombres Hugo Nelson

Fecha de Nacimiento 21 años (1954)

Lugar de Nacimiento Uruguay

Est. Civil Soltero

Cred Cívica ..... Céd. Identidad .....

Otros Documentos .....

Ocupación Bancario -Bco. "Río de la Plata"

Padre .....

Madre .....

Domicilio Quebracho 2704 Ciudad .....

Otros datos .....

Imp. CHIESA Hnos. Ltda. 10.000 - 12 - 73

FICHA COMPLEMENTARIA

F 2

DOCUMENTO		141179 ANTECEDENTES
Fecha	Origen	
31.10.74 PD. 07.00 a	2878 07.00	30-10-74 -Detenido en el domicilio de Susana Noya Salaberry donde se había concurrido a detener a ésta en base a las declaraciones de Wilde Ahmada Yorda -involucrado en la "rapiña" de un arma de fuego que fue entregada a integrantes del Mov. "26 de Marzo".- (DD)
4.11.74 PD. 07.00	2901 a 07.00	31.10.74 -Una vez indagado fue puesto en libertad.-(DD)

F. 1

SERVICIO DE INFORMACION DE DEFENSA
Dep. 1

141180-0 Confeccionado el 26 MAR. 1974

VARIOS

FOTO

Apellidos SORONDO VELAZCO

Nombres Manuel Ricardo

Fecha de Nacimiento

Lugar de Nacimiento

Est. Civil

Cred Cívica Céd. Identidad 878.964

Otros Documentos

Ocupación

Padre

Madre

Domicilio Vacalde 2643 Ciudad

Otros datos

Imp. CHIESA Hnos. Ltda. 10.000 - 12 - 73

FICHA COMPLEMENTARIA F 2

DOCUMENTO		141180 ANTECEDENTES
Fecha	Origen	
3.4.73	Doc. 601	Entegrante de los parodistas Los Sandro cuyas letras han demostrado tendencia "terrorista" e izquierdista. -qq_Ev:A_2

JUNTA DE COMANDANTES EN JEFE 141181-8 Dep. I Secc. I F1

S. I. D. Sub Secc. V

Ficha Nº ..... Confec. 12.8.81

SORONDO GONZALEZ (Apellidos) Margarita Rosa (Nombres)

DOCUMENTOS: C/C A.I.B.5742(1) (Serie, Nº) C/I. 1.373.798 (Nº, Dpto.)

OTROS DOC. ..... (Pasaporte, Lib. Enrol., etc.)

NACIMIENTO: 13/MAY/937 Soriano (2) (Fecha) 44 años (1981) Uruguay (Lugar)

DOMICILIO: Pedro Mendoza 3940- vivienda 010 (3) (Calle, Nº, Teléf., Ciudad o Localidad)

PROFESION U OCUPACION: Maestra - Graduada en Educación de Adultos(5)

LUGAR: Escuela Nº 129 CONAE(4) CARGO: .....

IDEOLOGIA POLITICA: ..... CLASIFICACION: .....

DATOS COMPLEMENTARIOS: Soltera(6) (Cónyuge) casada (Est. Civil) ..... (Hijos)

..... (Otros familiares)

F 2

14 . . 81

Fecha	Documentos	ANTECEDENTES A REGISTRAR
10.8.81 P.D. Nº220/81	D.6793.	-8.8.81:-Fue interrogada referente a volantes encontrados en la Escuela Nº129, quien expresó tener conocimiento de los volantes aparecidos en el salón de clase de la maestra RENART ORONOZ por intermedio de la Directora y que desconoce su procedencia.- -Consultado el D-3 de la D.N.I.I., no se ubicaron anotaciones de la misma.-(DD)Eval.A-1
22.7.83	27955/01/ 15 y 27	22.6.83-SE.PLA.CO.DI. por Nota Nº 3108/83/D solicita aval para Beca a España, SE APRUEBA por Memo.(A) Nº1378/83, del 24/JUN/983 (1ra. Parte).Ind. del (1) al (6) (C)

Imp. Nacional 716/79

F.I E

MINISTERIO DE DEFENSA NACIONAL
S. I. D.

141182-6

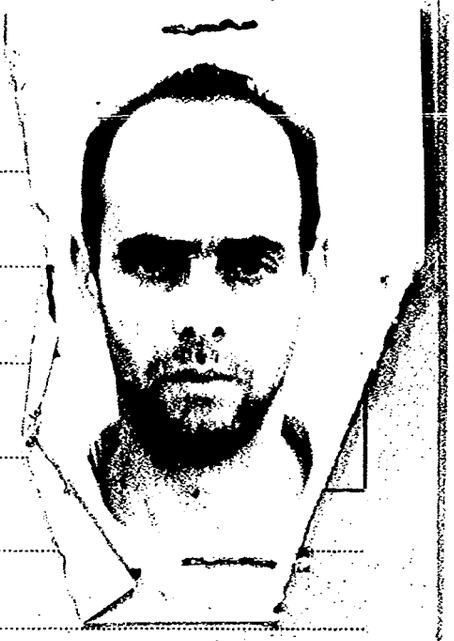

SORONDO LASARGA — Walter David
Apellidos — Nombres

LAZARGA (5) — Alías. "Alejandro" ó "Mauro".-

DOCUMENTOS: C/C. XAA 17.014 (6) C/I. 51.136 (1)
Serie — Nro. — Nro. — Dpto.

OTROS DOC. .....
Pasaporte — Lib. Enrol. — etc.

NACIMIENTO: 31 años 1972 (2) 4.11.41 (8)
Fecha — Lugar

DOMICILIO: 19 de Abril 756 (7) - SARANDI 916 Paysandú
Calle — Nro. — Teléf.

PROFESION U OCUPACION: Perito Agronomo.

LUGAR: ..... CARGO: .....

IDEOLOGIA POLITICA: ..... CLASIFICACION: [redacted]

DATOS COMPLEMENTARIOS: Casado (3) — Delia Stanko (4)
Est. Civil — Conyuge — Hijos

hijo de Martin y Enriqueta (9)
Otros familiares

Fecha	Documentos	161182 ANTECEDENTES A REGISTRAR F2
13/6/72.	Doc.1963. J.P.M.P.M.	Es detenido en el día de la fecha como resultado de los procedimientos llevados a cabo por las FF.CC. en C.Paysandu.Integraba el comando de la Columna 24,actuando como coordinador.(BB).-
Set. 1972	3436 JPM PM	**Procesado en el mes de Setiembre por el delito:"Atentado a la Constitución","Concepto de Co nuter" y "Rapiña".(DD)**
20/6.72	D.1630	-Corresponde a la Col.24.Detenido en Paysandú (R.M.3).- (H).
29.8.72	2752	Detenido 31.5.72.Personalidad.Caracter normal.Peligrosidad media.Integración principios de 1971 por Estefanel de Estevez.Motivo convencimientoGrado convencido.Func.Col 24. Zona Paysandú.Grupo Comando.Tarea coordinador de Grupos militares del monte y la ciudad.Actitud Interrogatorio. Colaboración media.Conducta buena.Factores Reclusión.Seguridad regular.Aislamiento medio. Jefe Col 24.Participó en copamiento de Aepto.Paysandú,robo de equipos de radio de la Estación Radio-faro de la empresa de Aviación del Sr. Charles Chalkling.Indica (A)(4) (DD).-
9.7.72 P.P.I.	Doc.1954 E.M.G.E.	Indica lo mismo que el doc. 1963.-(QQ)-.
29.9.72	3271	Idem.Doc. 3436.- (DD)
9/7/73	D. 1502	- Se encuentra detenido en el E.M.R.No.1 (Libertad).(GG).- Eval: A -2
13.6.73	1254	Primo de Berta I.BAPTISTA. En las declaraciones de Berta BAPTISTA figura que su primo fue iniciado en la "militancia revolucionaria" por ella.

FECHA	DOCUMENTOS	SORONDO LASARGA Walter D. ANTECEDENTES A REGISTRAR 14 1182 F 3
		SORONDO LASARGA, decidió por su cuenta comunicarle a un amigo vinculado a la organización del regreso de su prima, así como de la seguridad y disposición absoluta de ella.-(DD)
20/5/77	D.0475 PME/	-Figura en una nómina de privados de libertad en el ámbito del Ejército al 6/8/976. Lugar de Reclusión: EMR.1 Eval.A-1 (M)
20.5.77	0475(B)PME	-6.8.76:Det.30.5.72.Procesado.Eval.A-1(P).-
7.5.81	D.3569 PAG. 024(A) (PP)	-Figura en una relación de movimientos de Recluídos al 31.0381 MOVIMIENTOS:Condenado. FECHA: 12.03.81 CAUSA: 12 años de Penitenciaría y 1 a 5 años de M.S.E..JUEZ: 1a.I 1er.T. FECHA DETENIDO:30.05.72. ANTECEDENTES: S.1a.I; 24.08.79; 9 años de Penitenciaría.-(O)
4.1.83	D23460	Es mencionado en Acta Labrada de declaraciones de Juan Carlos CABILLON STEFANI del 16.61972.(Ver página 146)Eval.A-1.(ME)

FECHA	DOCUMENTOS	141182 ANTECEDENTES A REGISTRAR E.4
16.02.82	D. 5757/	-Figura en una relacion de la Corte Electoral, de ciudadanos inscriptos en el Registro Civico Nacional, que se encuentran comprendidos en el Art. 1, Literal "B" del Acto Institucional No. 4, con prohibicion de ejercer el derecho de voto. (Procesados por delitos de "Lesa Nacion").EVALUACION A-1(VL) Indica ( ) ( )
16.02.82	D.6004/81/ √9	-Se encuentra comprendido en el Art.1o. literal b) del Acto Institucional No.4,por haber sido procesado el 26/8/72 por los delitos previstos en. C.P.M. C.P.O. 132 Inc.6, 61 y 344. EVALUACION A-1 (LA)
8.3.83.	24324/83	FECHA DE DETENIDO: 30.5.72, UNIDAD CAPTORA: Bn. I. No.8, CONDENADO: 12 años, FECHA DE LIBERTAD PROBABLE: 30.5.84, Art.132-6-137,197,344,197-171,61-171,3 del 344,166 CPO. M.S.E. 1 a 5 años. Eval.A-1.-(FE)

FECHA	DOCUMENTOS	SOSA RONDO LASARGA ANTECEDENTES A REGISTRAR Walter David 141182
4.5.83	26136/83 Pág.030.	- Participó en el copamiento del Aeropuerto de Paysandú.- Recluso Nro. 198.- Eval: A-2.- (A.).
14.5.83	0663/80 Pag.8	-16.6.80-Indica Idem Doc. 26136/83, apertando que es visitado en el EMR.1 por BONINO María (cuñada) Eval:A-1(M).-
13.7.83	24746/83 Pag.37	-3.3.83-Figura en una relación de detenidos, procedente de la P.M.E..Detenido el 30.5.72, pertenece al M.L.N..- Eval A-1 (V)
13.7.83	18378/82	-2.9.82-Ficha del E.M.R.1 establece:Detenido el 26.8.72, procesado por: Art.132 inc.6to 61, 344, pertenece al M.L.N. COL.24 Zona Paysandú, coordinador entre los grupos del Monte y la Ciudad.(Indica 7) (V) Eval B-2 (V)
13.7.83	24737/83 Pag.01, 167 a 169	-3.3.83-Figura en una relación de reclusos que poseen acta de interrogatorio en la misma menciona a: Sra.Stefanel de Stevez, Meyer, Ing.Riera, Sra.Riera, Valentín Piñeyro ,Schipilof , Hugo Castro, Hijinio Sosa, Almirati Nieto, Gregorio Souto, Pacho Speroni, Leivas Puig, Ruiz, Bianchi de Varela,Juan Desiderio, Sendic, Gonzalez Romay, Leon Duter, Guillermo Bonete, Artigas Bigamo, Montero, Julian Luna Silva, De Lucia Grajales, Hugo Cossio, Enrique Grau,

///...

FECHA	DOCUMENTOS	141182 ANTECEDENTES A REGISTRAR B.6
		...///
		-Gonzalez, Marrero, Dr.Engler, Dr. Risso, Dr.Ferreira, Arvelo Gatti, Sra. de Dominguez, Sra. de V rela, Sra.De Ruiz, Sra. de Lara, Sra.deSchipilof, Anibal Sampallo, Sra.de Cabillo, Sra.de Grau, Eval A-1 (V)
19.3.84	8401107/ 2007,2109	-1977:Aporta información ya registrada en la ficha agregando:Ingresóa al EMR 1 el 20.10.72 y su conducta en el penal mereció las siguientes sanciones:en los años 1973,74 y 75--1,60 y 60 días de arresto respectivamente.Recluso Nº 198.Eval A-1 (BR).Indica(8)y(9)

E.1

JUNTA DE COMANDANTES EN JEFE
S. I. D.

141183-4

Dep. I Secc. I
Sub Secc. A/N
Ficha Nro. ____ Confec 9/9/77

SOROZABAL (Apellidos) Julia (Nombres)

DOCUMENTOS: C/C EAA 23485 (Serie / Nro.) C/I. ____ (Nro. / Dpto.)

OTROS DOC. ____ (Pasaporte / Lib. Enrol. / etc.)

NACIMIENTO: 42 años (Fecha) ____ (Lugar)

DOMICILIO: Barrio Cecilio Costa (Calle) ____ (Nro.) ____ (Teléf.) Rocha (Ciudad o Localidad)

PROFESION U OCUPACION: Cocinera

LUGAR: Hotel Arriarte -FOECIR CARGO: ____

IDEOLOGIA POLITICA: ____ CLASIFICACION: ____

DATOS COMPLEMENTARIOS: ____
Est. Civil ____ Cónyuge ____ Hijos ____
Otros familiares ____

141183

Fecha	Documentos	ANTECEDENTES A REGISTRAR R.2
17/5/76	D.0668	-Afiliado al Partido Comunist a No. 46310 desde el 15/7/70. Presentado por Ruben Ocampo. Eval. B-I (U).-

9.9.77

J. C. J.

Dto. 1

B-7

Apellidos SOROZABAL 141183

Nombres Julio

Documentos. AFILIADO AL PARTIDO COMUNISTA No. 46310

Ant. Secc. A B C D E G V

Secreto

ANTECEDENTES

B.4

14 1183

FECHA INGRESO: 15/7/70

EDAD: 42 años

PROFESION: Cocinera-Hotel Arriarte-FOECIR

DOCUMENTO: EAA 23485

DOMICILIO: Barrio Cecilio Costa -Rocha

17/5/76 -D/ 0668 - Eval. B-I (U).-

B.1

JUNTA DE COMANDANTES EN JEFE

S. I. D.

141184-26-8-83

Dep. I Secc. I

Sub Secc. A/N XX VARIOX

Ficha N.° ..... Confec. .....

SORRENTI CAMBRE — Apellidos

MIRYAM ANTONIA — Nombres

DOCUMENTOS: C/C. BAA 11388 (Serie / N.°) C/I. 713.143 (N.° / Dpto.)

OTROS DOC. 181043 (Pasaporte / Lib. Enrol. / etc.)

NACIMIENTO: 17-2-35 (Fecha) Montevideo (lugar)

DOMICILIO: Velsen 4474 bis ap. 1. (Calle / N.° / Teléf. / Ciudad o localidad)

PROFESION U OCUPACION: Empleada

LUGAR: ..... CARGO: .....

IDEOLOGIA POLITICA: ..... CLASIFICACION: .....

DATOS COMPLEMENTARIOS: SOLTERA (Est. Civil / Cónyuge / Hijos)

Padres: Oresto y Herminia

Otros familiares

Fecha	Documentos	141184 ANTECEDENTES A REGISTRAR E.2.
26-8-83	29414/004	Junio/83. El Consulado Uruguayo en Nueva York, solicita autorización para expedir pasaporte a la causante. Salida del país 11/73. Sv.1.A-1 (SI).

SERVICIO DE INFORMACION DE DEFENSA

141185-9

FBI

Dep. 1

Confeccionado el 30-Enero de 1970

VARIOS

FOTO

Apellidos SORRENTINO SABELLA

Nombres Antonio

Fecha de Nacimiento 18 años (1968)

Lugar de Nacimiento Uruguay

Est. Civil soltero

Cred. Cívica: Céd. Identidad 1.108.625

Otros Documentos Doctor(1)

Ocupación Estudiante de Agronomía

Padre

Madre

Domicilio Amsterdam 1433 Ciudad Montevideo

Otros datos:

FICHA COMPLEMENTARIA

FSE

DOCUMENTO		14118 ANTECEDENTES
Fecha	Origen	
VIII-968	B72-D37 Parte 116	-Detenido por manifestar contra las Medidas Prontas de Seguridad.-
12.2.84	8400933/1 P.D.	-12.2.84-Asesoró legalmente en la Asamblea Constitutiva de "Empleados de Industria Química",a los integrantes de la misma.Eval:A-1(M)
13.2.84	8400967/2 P.D.	13.2.84-Asesoró lebalmente en la Asamblea Constitutiva de "Obreros Y Empleados del laboratorio [illegible]AR.S.A.,a los integrantes de la misma.Eval:A-1(M).-
17.2.84	8401240/1 y 2	11.11.83 - En su carácter de Secretario de Relaciones del Centro Latinoamericano de Economía Humana (Organización del P.D.C.) se reunio con Juan SEPULVEDA(ciudadan chileno,dirigente sindical y militante del P.S cialista Chileno) en oportunidad que este estuviera en nuestr país junto Enzo FALSO y William DOHERTY(dirigente de AFL/CIO). Eval. A-2 (00)Ind.1.

VARICS

FE

JUNTA DE COMANDANTES EN JEFE

Dep. I Secc. I

Sub Secc. A/N

S. I. D. 141186-7

Ficha N.° ..... Confec. 30.8.83

SORRENTINO FATTORUSO — Apellidos

Arianna — Nombres

DOCUMENTOS: C/C. AZB 9279 (Serie / N.°) C/I. 1435691 Mdeo. (N.° / Dpto.)

OTROS DOC. ..... (Pasaporte / Lib. Enrol. / etc.)

NACIMIENTO: 27.1.58 Mdeo. (Fecha / lugar)

DOMICILIO: Miguel Barreiro 3304/201 telef.771810 en 1983 (Calle / N.° / Teléf. / Ciudad o Localidad)

PROFESION U OCUPACION: Ing. Agr.

LUGAR: Fac. de Agr. Dpto. Forestal CARGO: Ayudante de Cátedra de Daxometría

IDEOLOGIA POLITICA: ..... CLASIFICACION: .....

DATOS COMPLEMENTARIOS: Soltera (Est. Civil / Cónyuge / Hijos)

Otros familiares

Fecha	Documentos	141186 ANTECEDENTES A REGISTRAR B.7
30.8.83	28691/01 /42/45	20.7.83 SE.PLA.CO.DI. por Nota N°3324/83/D solicita aval para Beca a Holanda, SE APRUEBA por Memo.(A) 1593/83 (2da. Parte) del 21.7.83.(C)

MINISTERIO DE DEFENSA NACIONAL
S. I. D.

14 1187-5 Dep. I Secc, I

9 OCT. 1974
FS1

Sub - Secc. G

Ficha Nro.____ Confec.____

SORRENTINO — Apellidos
Francisco — Nombres

DOCUMENTOS: C/C.____ Serie ____ Nro. C/I.____ Nro. ____ Dpto.

OTROS DOC. ____ Pasaporte ____ Lib. Enrol. ____ etc.

NACIMIENTO: ____ Fecha ____ Lugar

DOMICILIO: ____ Calle ____ Nro. ____ Teléf. ____ Ciudad o Localidad

PROFESION U OCUPACION: Textil

LUGAR: Campomar y Soulas CARGO: Gerente

IDEOLOGIA POLITICA:____ CLASIFICACION:____

DATOS COMPLEMENTARIOS: ____ Est. Civil ____ Conyugo ____ Hijos

____ Otros familiares

Fecha	Documentos	141187 ANTECEDENTES A REGISTRAR	F52
29.8.73	2658	Aprueba y da su visto bueno para que los delegados comunistas actuen con total libertad dentro de la Fca. "La Popular".Llegando a tal punto, los delegados, de hacer asambleas y amenazar a los obreros para que no concurrieran a trabajar el 2.8.73, por haber decretado la C.N.T. un paro para ese día.El causante puso a disposición de los delegados un pizarrón para que estós pusieran sus comunicados en el mismo. (K)	

SERVICIO DE INFORMACION DE DEFENSA

141188-3

B.2

Dep. 1

Confeccionado el 23 de Junio de 1970

VARIOS

FOTO

Apellidos SORRENTINO DI PAOLO

Nombres Heber

Fecha de Nacimienlo

Lugar de Nacimiento

Est. Civil

Cred. Cívica Ced. Identidad

Otros Documentos

Ocupación Func.Bco.República - Agencia Paso Molino

Padre

Madre

Domicilio Ciudad

Otros datos

91286

FICHA COMPLEMENTARIA

A2

DOCUMENTO		14 1188 ANTECEDENTES
Fecha	Origen	
4/VII/1968	B.18-D.22	- Concurre a recibir Instrucción Militar al Regimiento de Caballéria N°6 durante la vigencia de Medidas Prontas de Seguridad.-

SERVICIO DE INFORMACION DE DEFENSA
Dep. 1

141189-1

Confeccionado el 1.10.73.

B-1

V A R I O S

F O T O

Apellidos SORRENTINO

Nombres Pedro

Fecha de Nacimiento

Lugar de Nacimiento

Est. Civil

Cred. Civica Céd. Identidad

Ctros Documentos

Ocupación Dr.

Padre

Madre

Domicilio 25 de Mayo 555.Escritorio 114 Ciudad

Otros datos

FICHA COMPLEMENTARIA 19.2

DOCUMENTO		141189 ANTECEDENTES
FECHA	ORIGEN	
18.3.72.	Doc. 365.	-Figura en una relación de personas que reciben correspondencia de Editorial "Grito de Asencio" y Rev."Para Todos".-(W)

SERVICIO DE INFORMACION DE DEFENSA

Dep. 1

141190-9

Confeccionado el 9-XII-1970

F.1

V A R I O S

FOTO

Apellidos SORRIBA - ROMERO (1)

Nombres Faustino Alberto (2)

Fecha de Nacimiento

Lugar de Nacimiento

Est. Civil

Cred Cívica OBB 1500 (3) Céd. Identidad 23005 (4) 23008 San José (7)

Otros Documentos

Ocupación Funcionario de AFE (5)

Padre

Madre

Domicilio Artigas 229 Apto. 001 San José (6) Ciudad

Otros datos

Imp. CHIESA Hnos. Ltda. 10.000 - 12 - 73

FICHA COMPLEMENTARIA

19.2

DOCUMENTO		14 1 190 ANTECEDENTES
Fecha	Origen	
1962	Lista 4190 U. Popular	-9º Titular al Consejo Departamental de San José.-
11.11.75	Doc. 1959 (Ev. A-2)	- Figura en una lista de personal de AFE, como afiliado al Partido Comunista.-(00)
26/2/982	12221/34	Funcionario de A.F.E. paso a situacion de disponibilidad el 24/01/80 en aplicacion del Acto Institucional N.7 de fecha 27/6/977.EVALUACION. A-1. (GM) Indica (7) ( ) ( ) ( ) ( )

JUNTA DE COMANDANTES EN JEFE

S. I. D.

14 1191-7 V.

F.1

Dep. I Secc. I

Sub Secc. XXXX

Ficha Nº ..... Confec. 15.5.82

SORRIBA RAVAGLIO — Apellidos

José Alberto — Nombres

DOCUMENTOS: C/C ..... (Serie / Nº) C/I. 1.786.170-2 (Nº / Dpto.)

OTROS DOC. ..... (Pasaporte / Lib. Enrol. / etc.)

NACIMIENTO: 18 años en 1982 (Fecha) Uruguay (Lugar)

DOMICILIO: Yaguarón 2042 (Calle / Nº / Telef. / Ciudad o Localidad)

PROFESION U OCUPACION: .....

LUGAR: ..... CARGO: .....

IDEOLOGIA POLITICA: ..... CLASIFICACION: .....

DATOS COMPLEMENTARIOS: Soltero (Est. Civil) ..... (Cónyuge) ..... (Hijos)

..... (Otros familiares)

[illegible]

Fecha	Documentos	14 1191 ANTECEDENTES A REGISTRAR F.2
11.5.82 PD 11.5.82	14641	-Fue detenido por ser sindicada como consumidora de drogas y medicamentos y al no comprobarse su participación en hecho ilícito recuperó su libertad.Eval:A-1.(TT)

SERVICIO DE INFORMACION
DE DEFENSA
Dep. 1

141192—5 A2

Confeccionado el 4 de mayo de 1973

VARIOS

FOTO

Apellidos SORRIBA

Nombres Luis A.

Fecha de Nacimiento

Lugar de Nacimiento

Est. Civil

Cred. Cívica Céd. Identidad

Otros Documentos

Ocupación

Padre

Madre

Domicilio Treinta y Tres 938 Ciudad Durazno

Otros datos

CHIESA Hnos. Ltda. - 8.000 - 3 - 72

FICHA COMPLEMENTARIA F2

DOCUMENTO		14119 ANTECEDENTES
Fecha	Origen	
29/9/72	D.3753 PPI RI2 Hoja 5.-	El día 7/9/72 se efectúa un allanamiento en su domicilio con resultado negativo.-(J).-

Fs 1 E

MINISTERIO DE DEFENSA NACIONAL 141193-3 Dep. 1 Secc. I
S. I. D. Sub-Secc. A/N

(a) "RAQUEL"

SORRIBAS de MADRUGA (3) RODRIGUEZ — María Teresa
Apellidos — Nombres

DOCUMENTOS: C/C. BTB 13021 (4) C/I. 967.099 490.097 (7) Montevideo
Serie — Nro. — Nro. — Dpto.

OTROS DOC. ..... Pasaporte — Lib. Enrol. — etc.

NACIMIENTO: 36 años 4.11.935 Cerro Largo
Fecha — Lugar

DOMICILIO: Austria 2198 (8) LUIS BATLLE BERRES 4566 PATAGONIA 3006 (5)
Calle — Nro. — Teléf.

PROFESION U OCUPACION: Empleada doméstica (1)

LUGAR: Matrimonio SCLAVO (2) CARGO: .....

IDEOLOGIA POLITICA: ..... CLASIFICACION: M.L.N. (6)

DATOS COMPLEMENTARIOS: Casada — Antonio RADE MURILLO — [illegible]
Est. Civil — Conyuge — Hijos

Otros familiares

6.9.72.

Fecha	Documentos	14 1193 ANTECEDENTES A REGISTRAR 15.2
Jul/72.	D. 2685. PM. JPM.	-Por declaraciones de Oscar Ruiz Alvin, se logró su detención en la Cdad. de Fray Bentos. Fue reclutada en la Cdad. de Montevideo. Tenía como "contactos" a Ricardo MELO RAMOS, prófugo del Penal de P. Carretas. Se trasladó a la Cdad. de Fray Bentos a realizar reclutamientos para la organización.- (W).
Nov./72.	Doc.4483. J.P.M.P.M.	Procesado el día 10/11/72 por el delito de: "Excepción de las normas / relativas a la participación criminal". (bb).
1/7/72	D.1783	.-Indica que: GLORIA ECHEVESTE, fué quién la reclutó, dándole $ 10.000.- para gastos, asignándole como contacto a DANTE MELO RAMOS.-Quién le dispuso la tarea de reclutar gente en Fray Bentos haciéndolo con ANA LUISA SOISIÑA.- abría ocupado el lugar de "ALMA" NORA MAINERO INQUINTANELLI, tras la captura de la mencionada.-(J).-(DD)
7.8.72 Actas de ZORRIBA	2344 Ma. Teresa	
13/2/74.	Doc.412.	-Liberado bajo el régimen de "Libertad Vigilada" el día / / 26/4/73.-(bb).-

FECHA	DOCUMENTOS	14 / 193 ANTECEDENTES A REGISTRAR Fs. 3
16.02.82	D. 5757/81 41	-Figura en una relacion de la Corte Electoral, de ciudadanos inscriptos en el Registro Civico Nacional, que se encuentran comprendidos en el Art. 1, Literal "B" del Acto Institucional No. 4, con prohibicion de ejercer el derecho de voto. (Procesados por delitos de "Lesa Nacion").EVALUACION A-1(VL) Indica (3) (4) (5)
16.02.82	D.6004/81/ 59	-Se encuentra comprendido en el Art.1o. literal b) del Acto Institucional No.4,por haber sido procesado el 25 / 10 / 72 por los delitos previstos en. C.P.M. C.P.O. 152. EVALUACION: A-1(LA)
20.9.82	19957	Libertad Vigilada controlada por el Gpo.A.1. al 31.7.82 Pase a Cat "C", fijó su domicilio en Victoriano Alvarez 6039 Apto. 2.Eval:A-1 (M).-
25.4.83.	25365/107	-1971/78-En información referente al M.L.N. obtenida por el Dpto. III/SID en este período se establece:figura como L.V. Unidad de Control:Gpo.A.1.-Eval:A-2 (KE)
13.7.83	24739/83 Pag.38	-3.3.83-Figura en una relación de libertades vigiladas categoría "C", procedente de la P.M.E. Unidad de control: Grpo.A.1.Detenido el 6.6.72, liberado el 24.1.74.Pertenec al M.L.N..(Indica 7) Eval A-1 (V)
13.7.83	24862/83 Pag.77	-8.3.83-Indica Idem al Doc. 24739/83.Varía la fecha de detenido el 21.6.72. Eval A-1 (Indica 8) (V)

FECHA	DOCUMENTOS	14 1193 ANTECEDENTES A REGISTRAR F. 9
23.9.83	25985/9	6.6.72:Detenido en base a declaraciones de Olivio ALZA, interrogado declara vinculaciones con: Nestor SCLAVO, Ricardo Dante MELO RAMOS y Ana Luisa SUICIÑA.Eval.A-1.(ME)

A/N

F 1

MINISTERIO DE DEFENSA NACIONAL

10.06.82 *Dep. I* *Secc. I*

S. I. D.

141194-1

Sub Secc.

Ficha Nro. ..... *Confec.* .....

SORRIBAS — *Apellidos*

Analía — *Nombres*

DOCUMENTOS: C/C ..... *Serie* ..... *Nro.* C/I. ..... *Nro.* ..... *Dpto.*

OTROS DOC. ..... *Pasaporte* ..... *Lib. Enrol.* ..... *etc.*

NACIMIENTO: ..... *Fecha* ..... *Lugar*

DOMICILIO ..... *Calle* ..... *Nro.* ..... *Teléf.* ..... *Ciudad o Localidad*

PROFESION U OCUPACION: .....

LUGAR: ..... CARGO: .....

IDEOLOGIA POLITICA ..... CLASIFICACION .....

DATOS COMPLEMENTARIOS: ..... *Est. Civil.* ..... *Cónyuge* ..... *Hijos*

..... *Otros familiares*

Fz 2

Fecha	Documentos	141194 ANTECEDENTES A REGISTRAR
02.06.82	15.533	Figura en una Nómina de Firmantes del Manifiesto de Residentes de Cerro Largo en Montevideo adherentes al Frente Amplio.- Eval.:A-1. (M) (VL) (GM) (LA).Indica ( ) ( ) ( ) ( ) ( ) .- (AÑO 1971)

Fs. 1

MINISTERIO DE DEFENSA NACIONAL
S. I. D.

14 1195-8

Dep. 1 Sec. 1
Sub - Secc. A/N
Ficha Nro. Confec 30/8/73

SORIBAS CRESPI (Apellidos) Freddy Enrique (4) (Nombres)

DOCUMENTOS: C/C. GAC 3624 (1) (Serie / Nro.) C/I. 18.213 (1) (Nro. / Dpto)

OTROS DOC. Registro Nacional (Brasil) 9154486-6 (5) (Pasaporte / Lib. Enrol. / etc.)

NACIMIENTO: 14.2.38 (2) (Fecha) Uruguay (3) (Lugar)

DOMICILIO: Aparicio Saravia (Melo) (Cerro Largo) (Calle / Nro. / Telef. / Ciudad o Localidad)

PROFESION U OCUPACION: Profesor de Filosofia

LUGAR: CARGO:

IDEOLOGIA POLITICA: CLASIFICACION:

DATOS COMPLEMENTARIOS: divorciado (6) (Est. Civil / Cónyuge / Hijos)

HIJO DE: Homero Antonio y María Enea (7) (Otros familiares)

14 1195

Fecha	Documentos	ANTECEDENTES A REGISTRAR 15.2
30/VIII/73	.D.2264	Mandó imprimir folletines sobre Carlos Marx, sin autorización y existen quejas continuamente por sus desviaciones del tema, por parte de sus alumnos . (R) Eval. A-6 (BB).-
30/9/73	3752	Fué detenido luego de participar en una reunión con elemento desconocidos en la Ciudad de Melo,Se efectúa a su vez un allanamiento en su domicilio,incautandose panfletos y volantes de la C.N.T., una copia a máquina titulada. "A LA MASA OBRERA Y AL PUEBLO ORIENTAL". Elemento militante del FIDEL, admitida por el , efectúa proxelitismo política en plaza, por declaraciones de HUGO MEJERIAS se le vincula conjuntamente con JOSE Ma.AROZTEGUI con la confección y redacción de algunos panfletos que circulan en la Ciudad de Melo en forma ilegal. Eva-A-1. (Y)/ Indica 1-2.
20.9.78	Doc.1176	-Figura en una relación de Docentes de Enseñanza Secundaria afiliado al Partido Comunista Uruguayo, con el Nro.52958.- Eval: A-1 (M).-
23.6.84	8404178/9	Figura en la nómina de pasajeros que viajaron el 15.6.84 en el buque "Ciudad de Mar del Plata II", desde Buenos Aires a Montevideo, acompañando a los requeridos Juan Raúl y Wilson FERREIRA.Eval:A-1 Ind. 2 y 3 (CO)

Fs. 3

MINISTERIO DE DEFENSA NACIONAL
S. I. D.

141195

Dep. I 28.5.75 Secc. I
Sub - Secc. G
Ficha Nro. ____ Confec. ____

SORRIBAS (Apellidos) Freddy (Nombres)

DOCUMENTOS: C/C G.A.C. (Serie) 3.624 (Nro.) C/I. 18.213 (Nro.) CERRO LARGO (Dpto.)

OTROS DOC. (Pasaporte) (Lib. Enrol.) (etc.)

NACIMIENTO: 35 años (1973) (Fecha) (Lugar)

DOMICILIO: Aparicio Saravia S/N (Calle) entre Esteban O. Vieira y Lestido (Nro.) (Teléf.) MELO (Ciudad o Localidad)

PROFESION U OCUPACION: Profesor de Filosofía

LUGAR: Inst. Normal y Liceo Dptal. CARGO:

IDEOLOGIA POLITICA: FIDEL CLASIFICACION:

DATOS COMPLEMENTARIOS: (Est. Civil) (Conyuge) (Hijos)

(Otros familiares)

Fecha	Documentos	141195 ANTECEDENTES A REGISTRAR E 4
2.X.73	D. 4039	Es detenido junto a Ricardo AROZTEGUI, que según información recibida habían participado de una reunión con elementos desconocidos.- En el allanamiento de su domicilio se incautaron panfletos y volantes de la C.N.T., una copia a máquina de 10 carillas titulada "A LA MASA OBRERA Y AL PUEBLO ORIENTAL".- Declaró que los panfletos los trajo de Montevideo y las copias a máquina las encontró en la puerta de su casa.- Elemento militante del FIDEL según información recibida y admitida en parte por el detenido, efectúa proselitismo político en plaza, por declaraciones de Hugo MEJERIAS se le vino la conjuntamente con José Ma. AROZTEGUI en la confección y redacción de algunos panfletos que circulan en forma ilegal en la Ciad. de Melo.- Estas declaraciones no fueron rectificadas ni por el detenido y por José Ma. AROZTEGUI.- Evaluación A-1.-(I).-
30.X.73	D. 3752	Indica lo mismo que el doc. anterior.- Evaluación A-1.-(I).-
29.8.83	29750-238	Al 26.08.83 reside en Brasil.- Eval:A-1.- (SM).- Indica (4) al (7).

Ficha confeccionada el 12/10/72

F.1

MINISTERIO DE DEFENSA NACIONAL
S. I. D.

14 1196 -6

Dep. 1 Secc. I
Sub-Secc. A/N
Ficha Nro..... Confec. .....

SORRIBAS CRESPI — Homero
Apellidos — Nombres

DOCUMENTOS: C/C. ..... C/I. .....
Serie Nro. Nro. Dpto.

OTROS DOC. .....
Pasaporte Lib. Enrol. etc.

NACIMIENTO: .....
Fecha Lugar

DOMICILIO: .....
Calle Nro. Teléf. Ciudad o Localidad

PROFESION U OCUPACION: .....

LUGAR: ..... CARGO: .....

IDEOLOGIA POLITICA: ..... CLASIFICACION: .....

DATOS COMPLEMENTARIOS: .....
Est. Civil Conyuge Hijos

.....
Otros familiares

Fecha	Documentos	141196 ANTECEDENTES A REGISTRAR	F.2
1971.	Lista 6-66 CERRO LARGO F.I.DE.L.	-Candidato en el 20 lugar a la Junta Departamental, en las listas del P.Comunista , para las elecciones de 1971. "PP".-	

SERVICIO DE INTELIGENCIA

MINISTERIO DE DEFENSA NACIONAL M/F
SERVICIO DE INF[illegible]

F3.1 [redacted]

Div. I (Seguridad)

~~Ficha No.~~ 141197-4? confeccionada el 5/II/65

Sección ....

Foto

Apellidos SORRIBAS,

Nombres María Teresa

Fecha de Nacimiento:

Lugar de Nacimiento:

Cred. Civ.: **Ced. Identidad:**

Prontuario: **F. Censal:**

Padre:

Madre:

Domicilio: **Ciudad:**

Otros datos (Documentos y señas personales)

[redacted]

FICHA COMPLEMENTARIA

Documento			141197 Antecedentes F-2
N.º	Fecha	Origen	
75-(1) 1-821	5-XII-964	"EL PO-PULAR"	-Con motivo de un reportaje al Comité del (FIDEL) en el Cerro, la reseñada hace declaraciones, en nombre del Comité Femenino.

JUNTA DE COMANDANTES EN JEFE

S. I. D.

141198-2

Dep. I E. Secc. I

Sub Secc. A/N

Ficha Nº ..... Confec. 27/11/82

SORRIBAS ..... Nury .....
Apellidos Nombres

DOCUMENTOS: C/C ..... C/I. .....
Serie Nº Nº Dpto.

OTROS DOC. .....
Pasaporte Lib. Enrol. etc.

NACIMIENTO: .....
Fecha Lugar

DOMICILIO: .....
Calle Nº Teléf. Ciudad o Localidad

PROFESION U OCUPACION: .....

LUGAR: ..... CARGO: .....

IDEOLOGIA POLITICA: ..... CLASIFICACION: .....

DATOS COMPLEMENTARIOS: .....
Est. Civil Cónyuge Hijos

.....
Otros familiares

Fecha	Documentos	141198 ANTECEDENTES A REGISTRAR F.2
24/2/82	12157	En la fecha se encuentra en Francia y firma, junto con otros sediciosos uruguayos undeclaracion fechada en Paris el 20/12/81 en el que se solidarizan con el sindicato Polaco "Solidaridad". En la declaracion se establece que por cualquier informacion deben dirigirse a." Z. Michelini, 32 Rue Keller 75011 Paris, Telefono 806 3023". EVALUACION.B-2. (GM)
13.7.83	24737/83 Pag.36	-3.3.83-Figura en una relación de personas refugiadas al amparo de ACNUR. Viajó a Francia.- Eval A-2 (V)
4.8.83.	28709/106	Rev.DIALOGO" 2da.Epoca MAR/83:20/11/82: Firmante de una declaración realizadas por uruguayos en París publicada en el Diario "LE MONDE", titulada "POR LA LIBERTAD Y LA REUNIFICACION DEL PUEBLO URUGUAYO".-Val.A-1.-(FE)

SERVICIO DE INFORMACION
DE DEFENSA
Dep. I

141199-0

FS 1
..... Sección
Act. Ant. Nac.
Ficha Nº .....

Nombres y Apellidos: SORRIBAS ROJAS (4)
wilson.-

Fecha de Nacimiento: 54 años en 1984 (5)

Lugar de Nacimiento: Uruguay (6)
(País - Ciudad o Localidad - etc.)

Cred. Cív.: Serie GAC Nº 2557 (6) Céd. Identidad: 2.874.141-8 (7)

Otros documentos:
(Pasaporte — Libreta Enrolam. — etc.)

FOTO

Domicilio: ④ Melo (CERRO LARGO).- Pilar 570 (8)
(Ciudad o Localidad) (Calle) Nº Teléf

Filiación
- Edad aparente ..... Color del Cutis .....
- Color del Cabello ..... Estatura Aproximada .....
- Complexión ..... Aspecto Social .....
- Señas particulares .....

[redacted]

Ficha confeccionada en Montevideo, el 16 de diciembre de 1964.-

141199 Fs. 2

ACTIVIDADES

(1) **Laborales:** Profesión ..... Lugar de trabajo .....

Cargo ..... Antigüedad .....

Otras Actividades ② Ex-empleado del B.T.U..-

Jubilado Bancario (9)

(2) **Políticas:** Ideología ③ Izquierdista ..... Actuación .....

Antecedentes .....

Antecedentes familiares .....

(3) **Sociales:** Estado Civil casado (10) ..... Religión ..... Figuración .....

Grado Instrucción ..... Lugares que frecuenta .....

(4) **Económicas:** Situación ..... Capital aprox. ..... Vehículo ..... marca y Nº

Otros datos .....

Datos Complementarios .....

Apreciación Personal Gral. .....

SORRIBAS Wilson.- F 3

FECHA	DOCUMENTOS	14 1199 ANTECEDENTES A REGISTRAR
30-IX 1964. El Popular.-	75(1) - 466.-	Integró la Mesa Provisoria del "Movimiehto de Apoyo a la Escuela Pública" en una asamblea llevada a cabo en los salones del Centro Unión Obrero de la ciudad de Melo.-
9-V-1966.	24-3.	Figura en una relación de Elementos Integrantes y Autoridades del "Frente Izquierda del Liberación del Departamento de Cerro Largo.-
27-IX 1965.	24/15.	Concurrió a una reunión a puertas cerradas del F.I.de L. en l confitería "Washington" de Melo (Cerro Largo).- Indica Ⓓal Ⓐ.-
06.10.81	D. 8457	-Integrante al 8/10/73 de Logia Masónica "LIBRES PENSADORES 2a.". Evaluación: A-2 . (VL) (LA).-Indica ( ) ( ) ( ) ( ) ( ).
27.4.84	8402477/ 002	19.3.84: Figura en una nómina de personas detenidas por la Policía de Cerro Largo, cuando pretendían realizar una caravana en C.Melo con motivo de la liberación de Líber SEREGNI, siendo liberado una vez identificado. Respecto al hecho manifiesta que frente a su domicilio se organizó la mencionada caravana, la que se iba a fealizar sin consierto previa, señalando que el resto de las personas concurrieron a su domicilio por saberlo amigo personal del liberado. Iba a salir en su auto, marca Ford Corcel, mat.36.986, teniendo la Bandera de

FECHA	DOCUMENTOS	141199 ANTECEDENTES A REGISTRAR E 4
		Otorguez.Eval.A 1 (SI) Indica (4) al (10)

MINISTERIO DE DEFENSA NACIONAL

S. I. D.

141200-6

Dep. I FI Secc. I

Sub-Secc. A/N

Ficha Nº ..... Confec. .....

SORRON — Mario

Apellidos — Nombres

DOCUMENTOS: C|C ..... Serie ..... Nº ..... C|I ..... Nº ..... Dpto.

OTROS DOC.: ..... Pasaporte ..... Lib. Enrol. ..... etc.

NACIMIENTO: ..... Fecha ..... Lugar

DOMICILIO: ..... Calle ..... Nº ..... Telef. (4) Montevideo Ciudad o Localidad

PROFESION U OCUPACION: (2) Desocupado

LUGAR: ..... CARGO .....

IDEOLOGIA POLITICA (3) Comunista - UJC.- CLASIFICACION (1) Círculo Cerrito

Carnet Nº3509-Ingresó:20/12/60

DATOS COMPLEMENTARIOS ..... Est. Civil ..... Conyuge ..... Hijos

otros familiares

Confeccionada: 19/1/70

FECHA	DOCUMENTOS	14 1200 ANTECEDENTES A REGISTRAR	F. 2
V/62	Mondel Nº164 - Indica ① al ④		

...ICIO DE INFORMACION
DE DEFENSA
Dep. 1

14 12 01 - 4

Confeccionado el 19 de octubre de 1972

PE 51

VARIOS

FOTO

Apellidos SORROMEGUI DIAZ

Nombres Cristina Mónica

Fecha de Nacimiento 18 Años (1972)

Lugar de Nacimiento Uruguay (A)

Est. Civil Soltera

Cred. Cívica ..... Céd. Identidad No.1.272.331 (1)

Otros Documentos .....

Ocupación Estudiante Fac. Agronomía 1er.año(2).-
Funcionaria del M.G.A. (B)

Padre .....

Madre .....

Domicilio Homero de Gregorio No.3572 (3) Ciudad .....

Otros datos Novia del sedicioso Milton Ramirez. (actualmente recluido) (C)

14/07/97

CHIESA Hnos. Ltda - 8.000 - 3 - 72

FICHA COMPLEMENTARIA

DOCUMENTO		141201 ANTECEDENTES B.2
Fecha	Origen	
20/II/972.	D.2172.SUMI101	-Es detenida junto a MILTON RAMIREZ ROMERO, en momentos que se encontraban tomando fotografías del Puerto de Montevideo. (Recuperan la libertad en la fecha.-(J)
23.9.72	D-3167	- Idem al SUMI 101.- Indica: 1,2,3,.- (GG).-
21.8.74	Dov.2119	Fue detenida por presunta vinculación con el movimien- sedicioso. Iba a contraer enlace con el sedicioso Milton Ramirez el cual tenía órden de instalar una imprenta clandestina en su casa. No se pudo comprobar si la mencionada tenía conocimiento de lo expresado anteriormente, pero manifestó haber afiliada al Partido Comunista y que actuaba en el grupo "26 de Marzo" y en el sector de izquierda de la Fac de Agronomía. Actualmente ingresó a la Administración Pública(MGA).qq

A-1

Ind: [illegible]

MINISTERIO DE DEFENSA NACIONAL

S. I. D.

14 12 01

24 MAYO 1974 . 3

Dep. I Secc, I

Sub - Secc. G

Ficha Nro.____ Confec.____

(1) SORRONDEGUI DIAZ — Apellidos

(2) Cristina Mónica — Nombres

(3) DOCUMENTOS: C/C.____ (Serie / Nro.) C/I. 1.272.331 (Nro. / Dpto.)

OTROS DOC.____ (Pasaporte / Lib. Enrol. / etc.)

NACIMIENTO:____ (Fecha / Lugar)

(4) DOMICILIO: Homero de Gregorio 3572 (Calle / Nro.) (5) (Teléf.) (Ciudad o Localidad)

PROFESION U OCUPACION: Est, de la Fac de Agronomía. Funcionaria del M.G.A.

(6) LUGAR:____ CARGO:____

IDEOLOGIA POLITICA: Izquierdista CLASIFICACION:____

(7) DATOS COMPLEMENTARIOS: Novia del sedicioso Milton Ramirez.

Est. Civil / Conyuge / Hijos

Otros familiares

F 5.4

Fecha	Documentos	14 1201 ANTECEDENTES A REGISTRAR
12/9/73	2918	**Candidato para integrar la Asamblea del Claustro Universitario, por AEA, lista 68 de la Facultad de Agronomía. (K)**
21.8.74	D.2119	Fue detenida por pregunta vinculación con el movimiento sedicioso. Iba a contraer enlace con el sedicioso Milton Ramirez el cual tenía órden de instalar una imprenta clandestina en su casa.- No se pudo comprobar si la mencionada tenía conocimiento de lo expresado anteriormente, pero manifestó estar afiliada al Partido Comunista y que actuaba en el grupo "26 de Marzo" y en el sector de izquierda de la Fac. de Agronomía.- Actualmente ingresó a la Administración Públiva (M.G.A.) -qq-

SERVICIO DE INFORMACION
DE DEFENSA
Dep. I

141202-2

F. 1 ..... Sección
Act. Ant. Nac.
Ficha [redacted]

Nombres y Apellidos: SORRONDEGUI José M.

Fecha de Nacimiento: .....

Lugar de Nacimiento: .....
(País - Ciudad o Localidad - etc.)

Cred. Cív.: Serie ..... Nº ..... Ced. Identidad: .....

Otros documentos: .....
(Pasaporte — Libreta Enrolam. — etc.)

FOTO

Domicilio: .....
(Ciudad o Localidad) (Calle) Nº Teléf

Filiación

Edad aparente ..... Color del Cutis .....

Color del Cabello ..... Estatura Aproximada .....

Complexión ..... Aspecto Social .....

Señas particulares .....

.....

Ficha confeccionada en Montevideo el 2 de Mayo de 1967

[redacted]

Fórm. 1

141202

B. 2

ACTIVIDADES

(1) **Laborales:** Profesión ARQUITECTO. Lugar de trabajo .....

Cargo ..... Antigüedad .....

Otras Actividades .....

(2) **Políticas:** Ideología ..... Actuación .....

Antecedentes .....

Antecedentes familiares .....

(3) **Sociales:** Estado Civil ..... Religión ..... Figuración .....

Grado Instrucción ..... Lugares que frecuenta .....

(4) **Económicas:** Situación ..... Capital aprox. ..... Vehículo .....
marca y Nº

Otros datos .....

Datos Complementarios .....

Apreciación Personal Grul. .....

FICHA COMPLEMENTARIA

F. 3

Documento		141202 ANTECEDENTES
Fecha	Origen	
11/XI/1966	B.75-D.630	-Figura en un llamamiento a apoyar al FRENTE IZQUIERDA DE LIBERACION y a votar sus listas en las elecciones correspondientes al año en curso llamamiento éste que es formulado por los trabajadores de la cultura de dicho Frente.-
15.12.983.	1949/79 Pág.01	"EL POPULAR".210.968: Firmante de una nómina de adherentes a la Sociedad de Arquitectos del Uruguay en solidaridad con la Universidad y por el pronto levantamiento de las M.P.S.-(FE)

MINISTERIO DE DEFENSA NACIONAL
S. I. D.

141203-0

Dep. I F1 Secc. I
Sub Secc. G
Ficha Nro. ..... Confec. 17.6.75.-

SORRONDEGUY FERNANDEZ — Apellidos
Raúl — Nombres

DOCUMENTOS: C/C ..... (Serie / Nro.) C/I. 558.319 (Nro. / Dpto.)

OTROS DOC. ..... (Pasaporte / Lib. Enrol. / etc.)

NACIMIENTO: ..... (Fecha / Lugar)

DOMICILIO: Parque Posadas.- (Calle / Nro. / Teléf. / Ciudad o Localidad)

PROFESION U OCUPACION: .....

LUGAR: ..... CARGO: .....

IDEOLOGIA POLITICA: ..... CLASIFICACION: .....

DATOS COMPLEMENTARIOS: .....
(Est. Civil / Cónyuge / Hijos)

.....
Otros familiares

A-2

Fecha	Documentos	141203 ANTECEDENTES A REGISTRAR
26.5.75	-D. 906-	Candidato para la elección de autoridades de la Asociación de Promitentes Compradores de Parque Posadas, lista 1 lema "A TRABAJAR", del año 1975.- A dicha Asociación se le canceló la Personería Jurídica por resolución del Ministerio de Cultura de fecha 31 de agosto de 1976, por haber sido utilizada con fines de proseletismo político de carácter ilícito, por dirigentes de filiación izquierdista.-Evaluación A-1.-(qq)Corrigió(V).-

SERVICIO DE INFORMACION
DE DEFENSA

Dep. 1

141204-8

F.1

Confeccionado el 27-X-1970

VARIOS

Apellidos SORRONDEGUY

Nombres Roberto

Fecha de Nacimiento

Lugar de Nacimiento

Est. Civil

Cred. Cívica Ced Identidad

Otros Documentos

Ocupación

FOTO

Padre

Madre

Domicilio Ciudad

Otros datos

FICHA COMPLEMENTARIA F-2

DOCUMENTO		14 1204 ANTECEDENTES
Fecha	Origen	
1962	Lista 4190 U.Popular	3er.Suplente del 17°Titular a la Cámara de Diputados.-

MINISTERIO DE DEFENSA NACIONAL 27 AGO. 1977 Dep. I Secc. I

S. I. D. 141205-5 Sub Secc. G Ficha Nro. ..... Confec. .....

E1

CORRONDEGUI FERREIRO (Apellidos) WALTER HUGO (Nombres)

DOCUMENTOS: C/C B.N.B.5543(1) (Serie / Nro.) C/I. 368.862(2) (Nro. / Dpto.)

OTROS DOC. ..... (Pasaporte / Lib. Enrol. / etc.)

NACIMIENTO: 16.01.22. Mdeo.(3) (Fecha / Lugar)

DOMICILIO: Reno 1676. Apto.004.(4) (Calle / Nro. / Teléf. / Ciudad o Localidad)

PROFESION U OCUPACION: Funcionario de U.T.E. (Mdeo.) Empleado(5)

LUGAR: Partido Colorado CARGO: .....

IDEOLOGIA POLITICA: Sanguinetti-Zorrilla Nov/982 (7) CLASIFICACION: DIRIGENTE CONVENCIONAL (8)

DATOS COMPLEMENTARIOS: Casado(6) (Est. Civil / Cónyuge / Hijos)

[redacted]

Otros familiares

Fecha	Documentos	141205 ANTECEDENTES A REGISTRAR F.2
6/3/63	B-77-D301	-Figura en una relación de funcionarios de U.T.E. detenidos con motivo del conflicto ocasionado en dicho Ente.- (Eval.A-1)(LL).-
13/1/88	23691/063	Electo 76 Suplente del Organo Deliberante Nacional del Partido Colorado por el Departamento de Montevideo Hoja de Votación A.B.X. de acuerdo al resultado de las Elecciones Internas de los Partidos Políticos habilitados, efectuadas el 28-XI-82. — Eval. A-1 (BB). Indice 7 y 8

F 3

SERVICIO DE INTELIGENCIA

División I

(Seguridad)

14 1205

MINISTERIO DE DEFENSA NACIONAL
SERVICIO DE INFORMACION DE DEFENSA
M/F
IG.02.03 - 3074

Sección -G-

Gremios

Ficha N.º 81

Nombres y Apellidos: SORRONDEGUI FERREIRO Walter Hugo

Foto

Fecha y Lugar Nac.: .....

Cred. Civ.: Serie ..... N.º ..... Ced. Identidad: .....

Otros documentos: .....
(Pasaporte - Libreta Enrolam. - etc.)

Domicilio: .....
(Ciudad o Localidad) (Calle) (N.º) (Telef.)

Profesión: Funcionario de UTE (Mdeo.)

Cargo y Lugar: Secc.Nº30-31-34-36-41 Sub-ger. Valores Dpto. de Tesorería

Ideol. Política: ..... Actuación: DIRIGENTE

Datos Complementarios: .....

Apreciación General: .....

[redacted]

Ficha confeccionada: MONTEVIDEO 6 de Agosto de 1963.

141205 FICHA COMPLEMENTARIA

Documento		168 Antecedentes
Fecha	Origen	
30/5/963.	Inf.Nº31.	Delegado Titular:de las Secc.Nº30-31-34-36-41-(Recl.Ctas.Of.Ger.de Hacienda:C.O.I.E.Contabil., Plant.y Contabil. de ACred.).-
5.6.74	1365	Figura en documento sobre situación en UTE.Ex-Pte. de AUTE, fué el que posibilitó la entrega de AUTE a los comunistas que hasta hoy la dominan. En esta sección es donde han ocurrido los mayores robos de dinero, por la falta de control y pasividad de Sorrondegui, frente a sus compañeros bolches que son la mayoría de los ladrones. (K)Eval.P-6.(1).
07.9.82.	D.18674	Figura en el 168 lugar de la lista ABX del Partido COLORADO-Agrupación "UNIDAD Y REFORMA" Dpto. de MONTEVIDEO como candidato para integrar los Deliberantes Departamentales y Convenciones Nacionales en las Elecciones internas de los PP.PP. del 28 de Noviembre de 1982. (CC)Ind:(1)a(6
18.10.82		Por Oficio Nº. 961 /82 el S.I.D. comunica a la Corte Electoral, que de acuerdo a las disposiciones vigentes, no existen objeciones para que el causante integre la lista de referencia. (CC)

SERVICIO DE INFORMACION DE DEFENSA

Dep. 1

14 1205

Confeccionado el 28 ABR 1975

VARIOS

FOTO

Apellidos SORRONDEGUI FERREIRO

Nombres Walter

Fecha de Nacimiento 16.1.22.

Lugar de Nacimiento Montevideo.

Est. Civil

Cred Cívica BNB. 5543 Céd. Identidad 368-862.

Otros Documentos

Ocupación

Padre

Madre

Domicilio Porongos 3572. Ciudad

Otros datos

Imp. CHIESA Hnos. Ltda. 10.000 - 12 - 73

FICHA COMPLEMENTARIA

DOCUMENTO		141205 ANTECEDENTES F.6
Fecha	Origen	
17.4.75.	Doc. 641.	-Fue declrado cesante de sus funciones en la Administración Nal. de Usinas y Trasmisiones Eléctricas, el día 12.12.74, por irregularidades en el manejo de fondos.-(W) A-2
10.7.84 C.H.C.P. Nº 94/84 Secc.14a. INGRESO DE MDEO. R.E. Nº 8404533/84.-		25.6.84- En la fecha se contestó dicha Constancia, a nombre del causante, solicitada para su Ingreso en UTE. (L).-

MINISTERIO DE DEFENSA NACIONAL
S. I. D.

14 1206 -3 Dep. I A1 Secc. I

Sub - Secc. G

3 SET. 1973

Ficha Nro. _____ Confec. _____

SOSA _____ _____
Apellidos Nombres

DOCUMENTOS: C/C. _____ C/I. _____
Serie Nro. Nro. Dpto.

OTROS DOC. _____
Pasaporte Lib. Enrol. etc.

NACIMIENTO: _____
Fecha Lugar

DOMICILIO: _____
Calle Nro. Teléf. Ciudad o Localidad

PROFESION U OCUPACION: Empleado de la Salud

LUGAR: Sanatorio Uruguay-España CARGO: Cobrador

IDEOLOGIA POLITICA: _____ CLASIFICACION: ACTIVISTA

DATOS COMPLEMENTARIOS: _____ _____
Est. Civil Conyuge Hijos

Otros familiares

F.2

Fecha	Documentos	14 1206 ANTECENDENTES A REGISTRAR
23.7.73	1716	Sindicado como ACTIVISTA en su lugar de trabajo.Evaluación C-6.-(EE)

SERVICIO DE INFORMACION DE DEFENSA
Dep. I

MINISTERIO DE DEFENSA NACIONAL
SERVICIO DE INFORMACION DE DEFENSA
M/F
I. 14 F 207-1 4

F 1 ..... **Sección**
Act. Ant. Nac.
Ficha Nº ~~1 5 0 0~~

VARIOS

FOTO

Nombres y Apellidos: SOSA,

Fecha de Nacimiento: .....

Lugar de Nacimiento: .....
(País - Ciudad o Localidad - etc.)

Cred. Cív.: Serie ..... Nº ..... Ced. Identidad: .....

Otros documentos: .....
(Pasaporte — Libreta Enrolam. — etc.)

Domicilio: .....
(Ciudad o Localidad) (Calle) Nº Teléf

Filiación
- Edad aparente ..... Color del Cutis .....
- Color del Cabello ..... Estatura Aproximada .....
- Complexión ..... Aspecto Social .....
- Señas particulares .....

Ficha confeccionada en Montevideo el 13 de diciembre de 1966.

Fórm. 1

141207

152

ACTIVIDADES

(1) **Laborales:** Profesión Funcionario. Lugar de trabajo CNDA.

Cargo ..... Antigüedad .....

Otras Actividades Fotógrafo de actividades turísticas.

(2) **Políticas:** Ideología ..... Actuación .....

Antecedentes .....

Antecedentes familiares .....

(3) **Sociales:** Estado Civil ..... Religión ..... Figuración .....

Grado Instrucción ..... Lugares que frecuenta .....

(4) **Económicas:** Situación ..... Capital aprox. ..... Vehículo .....
marca y Nº

Otros datos .....

Datos Complementarios .....

Apreciación Personal Gral. .....

SOSA,

FICHA COMPLEMENTARIA

F 3

Documento		141207 ANTECEDENTES
Fecha	Origen	
20-X-966.-	B-77-D-172.-	-Figura en una relación de personas a las que se les conoce su vinculación al "Instituto Cultural Uruguay China"(ICUCH).- -Estudiante de 3er.Año de Medicina.Fotógrafo de grupos Comunistas. Fotógrafo de actividades turísticas. Trabaja en ONDA. Muy amigo de Santiago J. PAGANINI.-

Fórm. 2

SERVICIO DE INFORMACION DE DEFENSA

Dep. 1

14 1208 - 9

Confeccionado el 12 MAR. 1974

FI

V A R I O S

FOTO

Apellidos SOSA

Nombres

Fecha de Nacimiento

Lugar de Nacimiento

Est. Civil

Cred Cívica ..... Céd. Identidad

Otros Documentos

Ocupación Dr. Ostétrico de la clínica Sico Blanco.

Padre

Madre

Domicilio ..... Ciudad

Otros datos

Imp. CHIESA Hnos. Ltda. 10.000 - 12 - 73

FICHA COMPLEMENTARIA

F2

DOCUMENTO		ANTECEDENTES
Fecha	Origen	14 12 08
15.12.73	Doc.4316	Figura en una relación de Drs. activistas de dicha clínica.__qq__.

SERVICIO DE INFORMACION
DE DEFENSA
Dep. 1

FL

141209 Confeccionado el 18 de diciembre de 1971

VARIOS

FOTO

Apellidos SOSA (Agente)

Nombres .....

Fecha de Nacimiento .....

Lugar de Nacimiento .....

Est. Civil .....

Cred. Cívica ..... Céd. Identidad .....

Otros Documentos .....

Ocupación .....

Padre .....

Madre .....

Domicilio ..... Ciudad .....

Otros datos .....

.....

.....

Imp. B.M. y A. - 900 - XII - 1971.

F-2

FICHA COMPLEMENTARIA

DOCUMENTO		14 1 2 0 3 ANTECEDENTES
Fecha	Origen	
23/XII/969.-	15(1).-147.-	Es funcionario policial desempeña funciones en la Comisaría de Pueblo Soler. Tiene tendencias izquierdistas quien incluso recibe revistas de China Comunista y U.R.S.S.(R).-

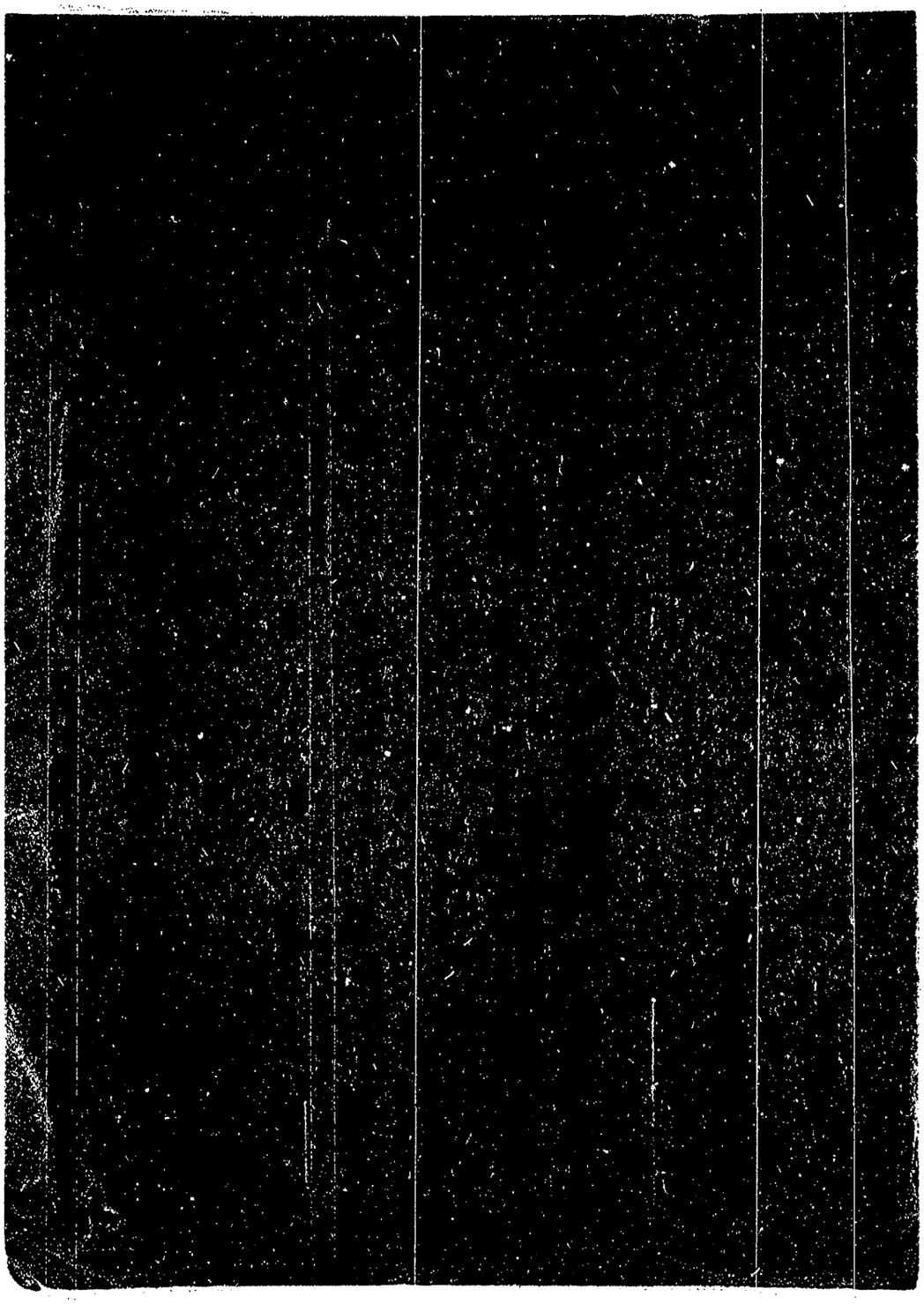

F. 3

MINISTERIO DE DEFENSA NACIONAL
S. I. D.

14 12 10

Dep. 1 Sec. 1
Sub-Secc. A/N
Ficha Nº..... Confec 20/12/72

SOSA (Apellidos) Polit (Nombres)

DOCUMENTOS: C/C. ..... (Serie / Nro.) C/I. ..... (Nro. / Dpto.)

OTROS DOC. ..... (Pasaporte / Lib. Enrol. / etc.)

NACIMIENTO: ..... (Fecha / Lugar)

DOMICILIO: Chalet "Polimar". Celedonio Rojas entre Piedras y Cerrito (Piriapolis
(Calle / Nro. / Teléf. / Ciudad o Localidad)

PROFESION U OCUPACION: Profesor en Liceo Pan de Azúcar.-

LUGAR: ..... CARGO: .....

IDEOLOGIA POLITICA: ..... CLASIFICACION: Activista Castro-comunista.

DATOS COMPLEMENTARIOS: ..... Marta Laporta ..... Gustavo
(Est. Civil / Cónyuge / Hijos)

..... 146898
(Otros familiares)

Fecha	Documentos	14 12 10 ANTECEDENTES A REGISTRAR ... 64
14/VI/72	D-1481	-Junto con su esposa Marta Laporta, estuvieron en Cuba hace 4 años y a su regreso fueron destinados a sus puestos actuales.- Sindicados como activistas Castro- comunistas.- Su domicilio fué sede del Frente Amplio, lista 1001 FIDEL. (PIRIAPOLIS).- (GG).-

E.9

JUNTA DE COMANDANTES EN JEFE
S. I. D.

14 12 11 -3 Dep. I Secc. I
Sub Secc. A/N
Ficha Nro. ____ Confec. ____

SOSA
Apellidos

Nombres

DOCUMENTOS: C/C ..... C/I. .....
Serie Nro. Nro. Dpto.

OTROS DOC. .....
Pasaporte Lib. Enrol. etc.

NACIMIENTO: .....
Fecha Lugar

DOMICILIO: .....
Calle Nro. Teléf. Ciudad o Localidad

PROFESION U OCUPACION: .....

LUGAR: C.U.T.C.S.A. CARGO: .....

IDEOLOGIA POLITICA: ..... CLASIFICACION: .....

DATOS COMPLEMENTARIOS: .....
Est. Civil [redacted] Cónyuge Hijos

Otros familiares

F5-2

Fecha	Documentos	14 12 11 ANTECEDENTES A REGISTRAR
4.4.79	D.0426 Dpto.III (POE)	-A raíz de operaciones realizadas contra el P.C. y declaraciones de personas, se ha tomado conocimiento quienes son los principales contribuyentes del "Aparato Central de Recursos Financieros del Partido Comunista"; figurando el causante entre los mismos.-Responsable de la Agrupación de Base del P.C. en la"Línea E" de C.U.T.C.S.A.; de la cual es Secretario de Finanzas.-EVAL.A-2. (X)
2.8.83	26314/ 2544	-1971/1978:En información referente al P.C. obtenida por el Depto.III/S.I.D. en éste período se establece: 19.2.76:Según declaraciones de Guillermo E.GOMEZ: El causante integraba el Regional 5 como Secretario de Organización. ENE/75:A partir de esta fecha el causante se moviliza buscando la reorganización del P.CC vinculandose con:el declarante,SANCHEZ,en la casa del cual se realizaban las reuniones.Eval A-2 (BR).
5.12.983	488/79 Pág.004	Indica IDEM. Doc.No.42 6.-Eval.C-3.-(FE)

MINISTERIO DE DEFENSA NACIONAL

S. I. D.

14 12 12 -1

Dep. 1 Sec. 1

S[redacted]ecc. [redacted]

Ficha Nro. ..... Confec. 19.11.73

SOSA de REYNO
Apellidos

Nombres

DOCUMENTOS: C/C. ..... Serie ..... Nro. ..... C/I. ..... Nro. ..... Dpto.

OTROS DOC. ..... Pasaporte ..... Lib. Enrol. ..... etc.

NACIMIENTO: ..... Fecha ..... Lugar

DOMICILIO: ..... Calle ..... Nro. ..... Teléf. ..... Ciudad o Localidad

PROFESION U OCUPACION: Partera

LUGAR: ..... CARGO: .....

IDEOLOGIA POLITICA: ..... CLASIFICACION: .....

DATOS COMPLEMENTARIOS: ..... Est. Civil ..... [redacted]uge ..... Hijos

..... Otros familiares

F-2

Fecha	Documentos	14 12 12 ANTECEDENTES A REGISTRAR
11.X.73	3398	Figura en una relación de Parteras militantes del Movimiento "26 de Marzo". Eval. C-3.- (DD)

SERVICIO DE INFORMACION DE DEFENSA

Dpto I

MINISTERIO DE DEFENSA NACIONAL
SERVICIO DE INFORMACION DE DEFENSA

Ficha Nº 1442 / 309

Apellidos: SOSA

Nombres: A.

Fecha de Nacimiento:

Lugar de Nacimiento:

FOTO

Cred. Civ.: Ced. Identidad:

Prontuario: F. Cancel:

Padre:

Madre:

Domicilio: Francisco Miranda 4628 Ciudad: Montevideo.

Otros datos (Documentos y señas personales)

002092

F 2

FICHA COMPLEMENTARIA

Documento			14 12 13 ANTECEDENTES
Nº	Fecha	Origen	
	5-V-966	76/137	-Figura en una nómina extraída de una agenda personal del activo comunista JOSE LUIS MURGUIONDO. Domicilio: Francisco Miranda 4628.-

SERVICIO DE INTELIGENCIA
División I
(Seguridad)

MINISTERIO DE DEFENSA NACIONAL
SERVICIO DE INFORMACION DE DEFENSA
M / F
C 1412147

Sección A 51
Act. Ant. Nac.
Ficha N.º [redacted]

Nombres y Apellidos: SOSA FRANCESCHINI (1) Adhemar L. Lorenzo (2)

Foto

Fecha de Nacimiento: 39 (1924)

Lugar de Nacimiento: .....
(País - Ciudad o Localidad - etc.)

Cred. Civ.: Serie ..... N.º ..... Ced. Identidad: 617.183 (3)

Otros documentos: .....
(Pasaporte - Libreta Enrolam. - etc.)

Domicilio: La Paz Nº 2093 Apto. 103 (1968) (4)
(Ciudad o Localidad) (Calle) (N.º) (Telef.)

Filiación

Edad ~~XXXXXXXX~~ 35 (1968) (5) Color del Cutis .....

Color del Cabello ..... Estatura Aproximada .....

Complexión ..... Aspecto Social .....

Señas particulares .....

[redacted]

Ficha confeccionada en Montevideo el 9 de agosto de 1963.-

141214

052

ACTIVIDADES

(1) Laborales: Profesión Doctor PROFESOR Lugar de trabajo .....

Cargo ..... Antigüedad .....

Otras Actividades Asesor Jurídico del "Centro Madrileño" .....

.....

(2) Políticas: Ideología ..... Actuación .....

Antecedentes .....

Antecedentes familiares .....

(3) Sociales: Estado Civil ..... Religión ..... Figuración .....

Grado Instrucción ..... Lugares que frecuenta .....

(4) Económicas: Situación ..... Capital aprox. ..... Vehículo ..... (marca y N.o)

Otros datos .....

Datos Complementarios .....

Apreciación Personal Gral. .....

.....

.....

BOSA FICHA COMPLEMENTARIA Adhemar 15.3

Documento		14 12 14 Antecedentes
Fecha	Origen	
19.I.962	El Popular	Firmante de un manifiesto por la autodeterminación de los pueblos.
		Firmó declaración de Profesionales Universitarios de apoyo a la Revolución Cubana.
Marzo de 1963	El Popular	Firmó por derogación de Medidas Prontas de Seguridad.
23.XI.962	Marcha	Firmante de un manifiesto de la Unión Popular.-
10-IV-964	B-75-(i)-D-86 "Marcha"	La Asamblea Gral.Extraordinaria del"Centro Madrileño" efectuada el 4-IV-964 le encomendó la reclamación de documentos,bienes y valores del Centro indebidamente retenidos por los asociados sancionados(mencionados en la publicación del C.Madrileño en el semanario "Marcha"del 10-IV-964,y facultándole para llevar a cabo su cometido por los medios legales que estime convenientes.-
10.VI.64	B-75-(1)-D-253 "Epoca"	**-Firmante de una declaración de Profesores de Enseñanza Secundaria de tendencia izquierdista en solidaridad con el pueblo de Chipre, rechazando todas las amenazas contra este pueblo, violatorias del derecho de autodeterminación que debe presidir las relaciones entre los pueblos.**
2-IV-965.;	B-75(1)D-575.-	Firmante de un manifiesto que expresa el repudio al apoyo militar norteamericano a Viet-Nam Sur(agredido por guerrilleros comunistas de Viet-Nam Norte)y la oposición a que el Uruguay,en forma simbólica apoye la polpitica de los EE.UU.en esa

FICHA COMPLEMENTARIA

Documento		14 1 2 14 Antecedentes
Fecha	Origen	
1º.VI.65	////// B.75.(1).D.577 "EL POPULAR"	zona de Asia Sud-Oriental.- -Firmante de un Manifiesto de fecha 31.V.65 de apoyo al II Congreso Continental de Solidaridad con Cuba castrista en el que se reitera el repudio a cualquier forma de ataque contra el régimen comunista cubano.Posteriormente este Congreso fué prohibido por el Gobierno de la República.
25-VI-65.	75/1061.- El Sol.-	-Los días miercoles dictará cursos de capacitación en el local del Centro Liberación que tiene su Sede en Ameghino 4629.-
1/X 965	75/2721	Firma una adhesión al comité nacional de apoyo al "Llamado del Comité del Día de Vietnam" de Berkeley en el que se condena la acción norteamericana en Vietnam y su penetración en América Latina, Asia y Africa.
11/XI/1966	B.75-D.630	-Figura en un llamamiento a apoyar al FRENTE IZQUIERDA DE LIBERACION y a votar suslistas en las elecciones correspondientes al año en curso, llamamiento éste que es formula do por los trabajadores de la cultura de dicho Frente.-
14/VIII/968	33/45	-Internado en el Grupo de Artillería Nº5,previa detención por violación del decreto de Medidas Prontas de Seguridad.-

FICHA COMPLEMENTARIA

DOCUMENTO		14 12 14 ANTECEDENTES
Fecha	Origen	
14/V/ 1970	B72 D49	-Indica del 1 al 6.- - Se establece que recibe directa y personalmente de Pekín , material literario. - El 30/VII/1965, hace uso de la palabra en el acto realizado por el Centro de Estudiantes del Inst. de Profesores Artigas;en representación de la Asoc. de Ayudantes y Prof. Agregados.- El acto se llevó a cabo en el Paraninfo de la Universidad. - "El Popular", 11/XI/1966, informa que el causante es integrante del Comité de Trabajadores de la Cultura del "FIDEL", firmando un llamado de adhesión para el "FIDEL".- - Integrantes de la Comisión Electoral de la Federación Nacional de Profesores de Enseñanza Secundaria, por la ciudad de Las Piedras.- - El 31/7/1968 fué detenido por distribuír panfletos contra las Medidas Prontas de Seguridad, en el interior del "IAVA"; fué internado en el Cuerpo Nacional de Bomberos.-"El Popular" del 27/8/1969 dice que intervendrá en una mesa redonda en el local del "FIDEL" Tema:"El Proyecto del Ministro

FICHA COMPLEMENTARIA F 6

DOCUMENTO		14 12 14 ANTECEDENTES
Fecha	Origen	
		García Capurro Contra la Universidad.- (J).-
30/8/69 - B-75-D-203		**-Integró la mesa que precidió los debates en una mesa redonda contra el C.O.S.U.P.E.N. organizada por los comites de educadores del M.T.C., dda F.I.D.E.L. (MM)**
23.XII.75.	Doc.2176.	- Integra una nómina de Profesores del Instituto "ARTIGAS" (IPA), firmantes de un testimonio de Solidaridad con el Prof. Alfredo R.CASTELLANOS, colaborador del Semanario "MARCHA" y militante del Frente Amplio, que fuera cesado en sus funciones de Director del mencionado Instituto. Eval: F - 2. (Y).-
20/7/77	D.0717	-29.7.960 "MARCHA": Firmante de un manifiesto de apoyo a la Revolución Cubana. (MM).-
13.8.77	**Doc. 0834**	**Año 1962-Firmante de un manifiesto de Profesionales Universitarios ante la situación Cubana. Eval. A-2 (BB).-**
20.9.78	D. 1176	-Figura en una relación de Docentes de Enseñanza Secundaria, afiliado al Parrido Comunista Uruguayo, con el Nro.49585.- Eval: A-1 (M).-

FICHA CONFECCIONADA EL 26/6/70

157

MINISTERIO DE DEFENSA NACIONAL

S. I. D. 14214

Dep. I Secc. I

Sub Secc G

Ficha Nº ..... Confec. .....

SOSA FRANCESCHINI — Apellidos

Ademar Lorenzo — Nombres

DOCUMENTOS: C/C ..... (Serie / Nº) C/I. 617.183 (Nº / Dpto.)

OTROS DOC. ..... (Pasaporte / Lib. Enrol. / etc.)

NACIMIENTO: Nacido en 1933. (Fecha / Lugar)

DOMICILIO: La Paz 2093 Ap. 103 (1968) (Calle / Nº / Teléf. / Ciudad o Localidad)

PROFESION U OCUPACION: Abogado Profesor

LUGAR: ..... CARGO: .....

IDEOLOGIA POLITICA: ..... CLASIFICACION: .....

DATOS COMPLEMENTARIOS: ..... (Est. Civil / Cónyuge / Hijos)

..... (Otros familiares)

Fecha	Documentos	14 12 14 ANTECEDENTES A REGISTRAR 15.8
29.6.70	B.72.D49	-Hizo uso de la palabra en representación de ADAYPA(Asoc. de Ayudantes yProf.Agregados) en el acto realizado por el CEIPA en el Paraninfo de la Universidad.- En diario de Fecha 14/12/64.informa que era integrante de la Comisión Electoral de la Fed.Nac. de Profesores de Secundaria por las Piedras.- Detenido durante la implantación de las Medidas Prontas d Seguridad del año 1968.-
16.3.70	.15.(I)23	Profesor del IPA.(RR)
2.4.73	.D.577.	Figura en una nómina de Profesores que suscriben el panfleto" Manifiesto y Convocatoria a los socios de la Gremial de Profesores".-Este es un documento de claro contexto marxista-revolucionario que propugna la lucha contra el proyecto de Enseñanza que se difundió en el mes de marzo de 1973.- El temario propuesto incluye puntos de contenido político y de "lucha" de todo el movimiento sindical del país.- Evaluación A-1 (JJ)

FICHA COMPLEMENTARIA

Documento		14 12 14 ANTECEDENTES
Fecha	Origen	
12-1-74	Doc. 4590 (Ev. B-2)	- Figura en una lista de autores del libro "Prospectiva", publicado por la Oficina de Planeamiento Educativo, y en el cual se suministra información bibliográfica conteniendo además, obras que debieran ser radiadas, dada la tendencia ideológica de sus autores.- (OO)
17.7.74	D. 1777	Sindicado por el informante como prof. de Derecho en el Inst. "Hector Miranda", izquierdista, señala que: "se confiesa Socialista, y fue "corrido" de la Argentina cuando era estudiante, por conspirar contra Perón en su primer gobierno, confiesa ser del F.A.".- Evaluación C-6.-(I).-
12.9.74	2316 Ev. B-2	Integrante de la Comisión Fiscal de la Gremial de Profesores de Montevideo por el período Mayo 1967/68.(E).-

FICHA COMPLEMENTARIA Fs-10

Documento		14 12 14 ANTECEDENTES
Fecha	Origen	
23.12.75	2176	Integra una nómina de Profesores del Instituto de Profesores "Artigas" (IPA), firmantes de un Testimonio de Solidaridad con el Prof. Alfredo R. CASTELLANOS, que fuera desado en sus funciones de Director del mencionato Instituto.- (I).-
26-2-71	B.77.D.1 Ev. F-3	Figura en una nómina de Profesores de Enseñanza Secundaria(Afiliados a la Gremial de Profesores de Montevideo y Federación Nacional de Profesores) vinculados a actividades de proselitismo y agitación subversiva o simpatizantes de las mismas en los años 1965/66/67/68.- Docente de comprobada acción subversiva dentro de la Enseñanza.- Firmantes contra Agresión Yanki en Viet-Nam Firmante de adhesión al Partido Comunista. (M).-

Fj. 11

FICHA COMPLEMENTARIA

Documento		14 12 14 ANTECEDENTES
Fecha	Origen	
7/IV/77	D. 307	-Figura en una relación de profesores que serían de tendencia izquierdista,contenida en un folleto publicado por la Federación Nacional de Profesores de Enseñanza Secundaria,en ocasión de la elección de Consejeros,que se llevó a cabo en la ciudad de Salto,en los días 29 y 30 de Julio,entre los años 1969/1972.-(Eval.A-1)(LL).-

Ficha confeccionada el 30/1/73

MINISTERIO DE DEFENSA NACIONAL
S. I. D.

Dep. PE Sec. 1
Sub-Secc. A/N

14 12 15 - 9 Ficha Nº____ Confec.____

SOSA (Apellidos) Adison (Nombres)

DOCUMENTOS: C/C. ____ (Serie / Nro.) C/I. ____ (Nro. / Dpto.)

OTROS DOC. ____ (Pasaporte / Lib. Enrol. / etc.)

NACIMIENTO: ____ (Fecha / Lugar)

DOMICILIO: ____ (Calle / Nro. / Teléf. / Ciudad o Localidad)

PROFESION U OCUPACION: ____

LUGAR: ____ CARGO: ____

IDEOLOGIA POLITICA: ____ CLASIFICACION: ____

DATOS COMPLEMENTARIOS: ____ (Est. Civil / Cónyuge / Hijos)

____ (Otros familiares)

F2

Fecha	Documentos	14 12 15 ANTECEDENTES A REGISTRAR
19/7/73 Anex.1A.	D.1682 P.P.I. E.M.G.E.	-Fué liberado en el mes de Mayo/73.-(H).

Ficha 1

JUNTA DE COMANDANTES EN JEFE

S. I. D.

141216-2

Dep. I [redacted] Secc. I

Sub S[redacted]/N

Ficha N.° [redacted] Fecha 22.8.83

SOSA — Apellidos

Adelfa — Nombres

DOCUMENTOS: C/C. ..... Serie ..... N.° ..... C/I. ..... N.° ..... Dpto.

OTROS DOC. ..... Pasaporte ..... Lib. Enrol. ..... etc.

NACIMIENTO: ..... Fecha ..... lugar

DOMICILIO: ..... Calle ..... N.° ..... Teléf. ..... Ciudad o localidad

PROFESION U OCUPACION: .....

LUGAR: ..... CARGO: .....

IDEOLOGIA POLITICA: ..... CLASIFICACION: .....

DATOS COMPLEMENTARIOS: ..... Est. Civil ..... Cónyuge ..... Hijos

Madrastra d el reeluso RIVERA Carlos. ..... Otros familiares

[redacted]

Fecha	Documentos	14121 ANTECEDENTES A REGISTRAR A.2
82.8.83	0663/80 pag.12	-16.6.80-Visita en el EMR.1 al recluso No. 2364 RIVERA Carlos.Eval:A-1(M).-

B-1

JUNTA DE COMANDANTES EN JEFE

S. I. D.

14 12 17-0

Dep. I Secc. I

Sub Secc. A/N

Ficha Nº ..... Confec. 14.7.83

SOSA BOTANA — Adriana

Apellidos — Nombres

DOCUMENTOS: C/C. ..... C/I. .....

Serie Nº Nº Dpto.

OTROS DOC. .....

Pasaporte Lib. Enrol. etc.

NACIMIENTO: .....

Fecha Lugar

DOMICILIO: .....

Calle Nº Teléf. Ciudad o Localidad

PROFESION U OCUPACION: .....

LUGAR: ..... CARGO: .....

IDEOLOGIA POLITICA: ..... CLASIFICACION: .....

DATOS COMPLEMENTARIOS .....

Est. Civil Cónyuge Hijos

Hija de: Sonia BOTANA

Otros familiares

Fecha	Documentos	141217 ANTECEDENTES A REGISTRAR	B.2
14.7.83.	28248/02	02/6/83: En la fecha se establece que su madre reclusa Sonia BOTANA, le comenta que "la Cruz Roja quiere ver como vivimos como estamos pasando y que necesitamos, principalmente problemas de salud, también sobre la alimentación, no entrevistaron una por una".-Eval.A-1.-(FE)	
10-11-83	31821/004	14-10-83. En la fecha se establece que entre los días 8 y 9-10-83, habría acampado en El Pinar, junto a 3 personas más. Eval.B-2 (SI).	
28.11.83	32392/02	-11.11.83: En la fecha se establece que mantiene contactos con la "L.V" Rita IRAZUBUM. Eval. B-2 (TL).	
4.5.84	8402501/002	-22.3.84: En la fecha se establece que la causante visita a su madre Sonia BOTANA y mantiene contactos con la "L.V" Alicia SASSARINI. Eval.B-2 (TL).-	
28.5.84	8403473/002	-4.5.84: En la fecha visita a su madre y mantiene contactos con las "LL.VV" Marta CROSA y Alicia SASSARINI. Eval.B-2 (TL)	
14.6.84	8403997/003	-24.5.84: En la fecha visita a sum adre, comentándole que la "L.V" Alicia SASSARINI, recibe clases en el Hospital de Clínicas, los lunes de 8 a 10 y los demás días de la semana a las 12.30.hs. EvalB-2 (TL).-	

SERVICIO DE INTELIGENCIA
División I
(Seguridad)

MINISTERIO DE DEFENSA NACIONAL M/F
SERVICIO DE INFORMACION DE DEFENSA
14 12 18-8

Sección FI
Act. Ant. Nac.
Ficha N. [redacted]

Nombres y Apellidos: SOSA Aguido

Fecha de Nacimiento:

Lugar de Nacimiento:
(País - Ciudad o Localidad - etc.)

Cred. Civ.: Serie N.º Ced. Identidad:

Otros documentos:
(Pasaporte - Libreta Enrolam. - etc.)

Foto

Domicilio: Paysandú Cantón de la calle Leandro Gómez 858
(Ciudad o Localidad) (Calle) (N.º) (Telef.)

Filiación
- Edad Aparente Color del Cutis
- Color del Cabello Estatura Aproximada
- Complexión Aspecto Social
- Señas particulares
- [redacted]

Ficha confeccionada en Montevideo el 5 de Enero de 1965.-

14 12 18

V52

ACTIVIDADES

(1) Laborales: Profesión ..... Lugar de trabajo .....

Cargo ..... Antigüedad .....

Otras Actividades .....

.....

(2) Políticas: Ideología **Comunista** ..... Actuación .....

Antecedentes .....

Antecedentes familiares .....

(3) Sociales: Estado Civil ..... Religión ..... Figuración .....

Grado Instrucción ..... Lugares que frecuenta .....

(4) Económicas: Situación ..... Capital aprox. ..... Vehiculo .....
marca y N.o

Otros datos .....

Datos Complementarios .....

Apreciación Personal Gral. .....

.....

.....

SOSA — FICHA COMPLEMENTARIA — Aguido

Documento		14 12 18 Antecedentes 63
Fecha	Origen	
2/X/964.-	B-41-D-20.	-De ideología política comunista.-Se domicilió en el Cantón de la calle Leandro Gómez Nº858 de Paysandú.-Se afilió al Partido Comunista con fecha 30/12/959,con el Carnet Nº2121.- Eval.B-2.
III/1962	Mondel Nº161	

"VARIOS"

F.1

JUNTA DE COMANDANTES EN JEFE

S. I. D.

14 12 19 -6

Dep. I Secc. I

Sub Secc. [redacted]

Ficha Nº ..... Infec. 24.10.80

SOSA — Apellidos

Agustín — Nombres

DOCUMENTOS: C/C ..... (Serie / Nº) C/I. 11.061 (Nº / Dpto.)

OTROS DOC. ..... (Pasaporte / Lib. Enrol. / etc.)

NACIMIENTO: ..... (Fecha / Lugar)

DOMICILIO: Ciudad de Treinta y Tres (Calle / Nº / Teléf. / Ciudad o Localidad)

PROFESION U OCUPACION: .....

LUGAR: ..... CARGO: .....

IDEOLOGIA POLITICA: ..... CLASIFICACION: .....

DATOS COMPLEMENTARIOS: ..... (Est. Civil / Cónyuge / Hijos)

..... (Otros familiares)

Fecha	Documentos	141219 ANTECEDENTES A REGISTRAR	fs. 2
10.10.80	Doc.0467	PRENSA-"EL PAIS"- SOLICITADA - El causante hace constar que no pertenece ni perteneció nunca, a ningún movimiento o partido político de izquierda, reafirmando su adhesión al actual sistema democrático.- (JJ)	

Imp. Nacional 716/79

MINISTERIO DE DEFENSA NACIONAL Dep. I Secc. I F. 1

S. I. D. 141220-4 Sub-Secc. **A/N**

Ficha Nº ..... Confec. .....

SOSA ..... Alba Gladis .....
Apellidos Nombres

DOCUMENTOS: C|C (1) MAA 26324 C|I .....
Serie Nº Nº Dpto.

OTROS DOC.: .....
Pasaporte Lib. Enrol. etc.

NACIMIENTO: .....
Fecha Lugar

DOMICILIO: .....
Calle Nº Telef. Ciudad o Localidad

PROFESION U OCUPACION: .....

LUGAR: ..... **CARGO** .....

IDEOLOGIA POLITICA ..... **CLASIFICACION** .....

DATOS COMPLEMENTARIOS .....
Est. Civil [redacted] Conyuge Hijos

.....
otros familiares

Ficha confeccionada en Montevideo el 15 de octubre de 1969

FECHA	DOCUMENTOS	141220 ANTECEDENTES A REGISTRAR	B-2
10-III-67	19-26	Delegado de mesa del FIdeL en las elecciones de 1966 en Santa Catalina. Indica- ① Eval.4-2.	

Ficha confeccionada el 22/III/74

PE Fl. 1

MINISTERIO DE DEFENSA NACIONAL

S. I. D.

Dep. 1 Sec.

141221-2 Sub - Secc. A/N

Ficha Nro. ..... Confec. .....

SOSA TORRES — Albérico Ruben

Apellidos — Nombres

DOCUMENTOS: C/C. ..... Serie ..... Nro. ..... C/I. ..... Nro. ..... Dpto

OTROS DOC. ..... Pasaporte ..... Lib. Enrol. ..... etc.

NACIMIENTO: ..... Fecha ..... Lugar

DOMICILIO: ..... Calle ..... Nro. ..... Teléf. ..... Ciudad o Localidad

PROFESION U OCUPACION: Empleado del BROU

LUGAR: ..... CARGO: .....

IDEOLOGIA POLITICA: ..... CLASIFICACION: .....

DATOS COMPLEMENTARIOS: ..... Est. Civil ..... Cónyuge ..... Hijos

1960740

..... Otros familiares

Fecha	Documentos	14 12 2 1 ANTECEDENTES A REGISTRAR F 2
20/2/74	0354	-Casado con una hermana del sedicioso muerto Simón BERRETA HERNANDEZ.A través de sus propias manifestaciones,tendría una ideología,al igual que su esposa,compatible con la de su cuñado.Eval.B-2.(B)

F1

A/N

JUNTA DE COMANDANTES EN JEFE

S. I. D.

10.06.82 Dep.I Secc. I

Sub Secc. **A/N**

Ficha Nro. ..... Confec. .....

14 1222-0

SOSA de GONZALEZ — Albertina

Apellidos — Nombres

DOCUMENTOS C/C. ..... C/I. .....

Serie Nro. Nro. Dpto.

OTROS DOC. .....

Pasaporte Lib. Enrol. etc.

NACIMIENTO: .....

Fecha Lugar

DOMICILIO .....

Calle Nro. Teléf. Ciudad o Localidad

PROFESION U OCUPACION: .....

LUGAR: ..... CARGO: .....

IDEOLOGIA POLITICA: ..... CLASIFICACION: .....

DATOS COMPLEMENTARIOS: .....

Est. Civil Cónyuge Hijos

.....

Otros familiares

FECHA	DOCUMENTOS	141222 ANTECEDENTES A REGISTRAR	F. 2
02.06.82	15.533	Figura en una Nómina de Firmantes del Manifiesto de Residentes de Cerro Largo en Montevideo adherentes al Frente Amplio.- Eval.:A-1. (M) (VL) (GM) (LA).Indica ( ) ( ) ( ) ( ) ( ) .- (AÑO 1971)	

MINISTERIO DE DEFENSA NACIONAL

S. I. D.

141223-8

Dep. I Secc. 1

Sub-Secc. A/N

Ficha Nº ..... Confec. .....

SOSA (2) Alberto (alias "El Brasilero")

Apellidos Nombres

DOCUMENTOS: C|C ..... C|I .....

Serie Nº Nº Dpto.

OTROS DOC.: .....

Pasaporte Lib. Enrol. etc.

NACIMIENTO: .....

Fecha Lugar

DOMICILIO: (1) 10a. Sec. P. del Este (2) Maldonado

Calle Nº Telef. Ciudad o Localidad

PROFESION U OCUPACION: .....

LUGAR: ..... CARGO .....

IDEOLOGIA POLITICA (4) Comunista CLASIFICACION (5) Afiliado al PC

DATOS COMPLEMENTARIOS .....

Est. Civil Conyuge Hijos

[redacted]

otros familiares

Ficha confeccionada en Montevideo el 24 de marzo de 1948

FECHA	DOCUMENTOS	14 12 23	ANTECEDENTES A REGISTRAR	182
24-III-48 22-V-67	Inf.Dest.I.12 59-10	- Figura en una relación de activos simpatizantes de izquierda, del Dpto. de Maldonado..(W) (Hoja 135)		

SERVICIO DE INTELIGENCIA

División I

(Seguridad)

MINISTERIO DE DEFENSA NACIONAL
SERVICIO DE INFORMACION DE DEFENSA

M / F

I. A. 0130 - 18254

Sección A

Act. Ant. Nac. 53

Ficha N. 0844.

14 12 23

Nombres y Apellidos: SOSA, Alberto.-

Foto

Fecha de Nacimiento: .....

Lugar de Nacimiento: ..... (País - Ciudad o Localidad - etc)

Cred. Civ.; Serie ..... N.° ..... Ced. Identidad: .....

Otros documentos: ..... (Pasaporte - Libreta Enrolam. - etc.)

Domicilio: Departamento de Maldonado.- (Barrio Scalone) 1965.-
(Ciudad o localidad) (Calle) (N.o) (Telef.)

Filiación

Edad Aparente ..... Color del Cutis .....

Color del Cabello ..... Estatura Aproximada .....

Complexión ..... Aspecto Social .....

Señas particulares .....

Ficha confeccionada en Montevideo, el 4 de agosto de 1961.-

141223

F. 4

ACTIVIDADES

(1) Laborales: Profesión Rep. El Popular Lugar de trabajo

Cargo Antigüedad

Otras Actividades

(2) Políticas: Ideología COMUNISTA.- Actuación UJC

Antecedentes ① Círculo Maldonado-Carnet Nº3711-Ingresó:29/3/61

Antecedentes familiares

(3) Sociales: Estado Civil Religión Figuración

Grado Instrucción Lugares que frecuenta

(4) Económicas: Situación Capital aprox. Vehículo marca y N.o

Otros datos

Datos Complementarios

Apreciación Personal Gral.

S/SA. Alberto.- FICHA COMPLEMENTARIA

Documento		14 1223 Antecedentes
Fecha	Origen	
4-VIII-961.- IV-61	Inf. J.P. Mdeo..- B77-D315-66	A filiado a la " Unión de las Juventudes Comunista" (UJC), Círculo P. del Este.- Carnet 3711.-
12-XI-965	73/13)-1.-	Figura en una relación de persnas a las cuales se les sindica como elemento de ideología comunista del Dpto.de Maldonado.-1ra.Sección.-Rep.El Popular)Domiciliado en Barrio Scalone.----------
Año 1967.	B.77.-D.167	Figura en una relación de personas comnistas del Depto. de Maldonado.0
VI/1962 - Mondel Nº164-		Indica(1)
10/3/83	1111/30	08/Nov./961: Según material obtenido en el allanamiento efectuado en la sede de la "U.J.C." el 4/8/961, se establece que es afiliado 3711 a la misma. ABRIL/967:Según informe confidencial, se trata de un activo militante comunista en Punta del Este. Eval: A - 2 (R)

JUNTA DE COMANDANTES EN JEFE

S. I. D.

14 1224-6

Dep. I AE1 Secc. I

Sub Secc. A/N

Ficha Nº ..... Confec. 15.5.81

SOSA (Apellidos) Alberto (Nombres)

DOCUMENTOS: C/C ..... (Serie / Nº) C/I. ..... (Nº / Dpto.)

OTROS DOC. ..... (Pasaporte / Lib. Enrol. / etc.)

NACIMIENTO: ..... (Fecha / Lugar)

DOMICILIO: ..... (Calle / Nº / Teléf. / Ciudad o Localidad)

PROFESION U OCUPACION: .....

LUGAR: ..... CARGO: .....

IDEOLOGIA POLITICA: ..... CLASIFICACION: .....

DATOS COMPLEMENTARIOS: ..... (Est. Civil / Cónyuge / Hijos)

Otros familiares

Fecha	Documentos	14124 ANTECEDENTES A REGISTRAR F2
27.4.81	D.3262 DNII	8.11.961- Por material obtenido en la inspección realizada en la Sede de la Unión de las Juventud Comunista, efectuado el 4.8.961, es afiliado a esa entidad con el Nº 371. Se trata de un activo militante comunista de Punta del Este.-(DD)

Imp. Nacional 716/79

Ficha confeccionada el 16 de Marzo de 1973

Dep. I Secc. I

MINISTERIO DE DEFENSA NACIONAL

S. I. D. 141225-3

Sub Secc. G

Ficha Nro. ..... Confec. .....

SOSA (Apellidos) Alberto (Nombres)

DOCUMENTOS: C/C ..... (Serie, Nro.) C/I. ..... (Nro., Dpto.)

OTROS DOC. ..... (Pasaporte, Lib. Enrol., etc.)

NACIMIENTO: ..... (Fecha, Lugar)

DOMICILIO: ..... (Calle, Nro., Teléf., Ciudad o Localidad)

PROFESION U OCUPACION: Médico

LUGAR: C.A.S.M.U. CARGO: .....

IDEOLOGIA POLITICA: Democrata CLASIFICACION: Dirigente.

DATOS COMPLEMENTARIOS: .....

Est. Civil Cónyuge Hijos

[redacted]

Otros familiares

F. 2

Fecha	Documentos	14 1225 ANTECEDENTES A REGISTRAR
24.2.73	193	Integra la lista N°.5 del Sindicato Médico del Uruguay Lema."Sindicalismo auténtico" para formar parte de la junta Directiva CE.ME.LA.para el período 1972-74,dicha lista es de origen demócrata.-(EE)
10.11.78	D.N.I.I.	-Se contestó para CONSTANCIA DE HABILITACION PARA CARGOS PUBLICOS N°759/78 de la Secc.Pol.25a.-
14.5.80	D.1714	-Se APROBO una solicitud de Beca a nombre de Alberto Daniel SOSA ALVAREZ,no pudiéndose establecer si se trata de la misma persona que registra el antecedente anterior.(Nota N°1049/80/D.(WW).-

Ficha confeccionada el 12/9/72

E Fs 1

MINISTERIO DE DEFENSA NACIONAL
S. I. D.
(a) "LEO" "PEDRO"(8)

14 12 26 = 1 (7)
(a) LEONARDO
(a) "Ismael"

Dep. I Secc. I
Sub-Secc. A/N
Ficha Nro. ..... Confec. .....

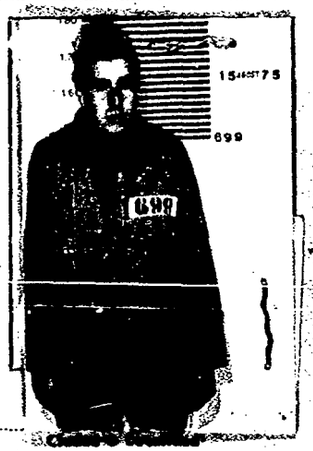

SOSA PINTOS — Apellidos
Alberto Antonio(1) — Nombres

DOCUMENTOS: C/C. AZA 25202 (2) Serie Nro. C/I. 1.245.617 (4) Nro. Dpto.

OTROS DOC. ..... Pasaporte Lib. Enrol. etc.

NACIMIENTO: 10.11.50(9) Fecha Lugar

DOMICILIO: RHARRÚA 2682 (13) Calle Nro. Teléf.

PROFESION U OCUPACION: ESTUDIANTE SICOLOGIA (5) Empleado(10)

LUGAR: Farmacio SELTSER(11) CARGO: .....

IDEOLOGIA POLITICA: ..... CLASIFICACION: Extremista

DATOS COMPLEMENTARIOS: SOLTERO (6) Est. Civil Conyuge [illegible]

hijo de:Alberto y Elena Esther(12)
Otros familiares

Fecha	Documentos	141226 ANTECEDENTES A REGISTRAR
Julio 72	D.2685 JPM.PM	Fue detenido al efectuarse un allanamiento en la finca cita en LEYENDA PATRIA Nro.3146 Apto.6,conjuntamete con ITURRIOZ PEREIRA,Ricardo,y MUÑIZ FERNANDEZ,Carlos Eduardo.En la finca se incautó planes de atentados a integrantes de las FF.CC,documentación de la organización drogas,jeringas y agujas hipodérmicas,para la administración de las mismas a elementos tupamaros. (OO)
23/X/972	D.3705 R/D	-Permanece detenido en una Unidad de las FF.AA.Integrante de un destacamento en formación.-(J).-
15.1.73 Anexo 2	4484 JPM PM	Procesado en Diciembre de 1972,por los delitos:"Atentado a la Constitución en el grado de Conspiración seguida de actos preparatorios" y "Asociación subversiva".-(DD)
9/7/73	D. 1502	- Se encuentra detenido en el E.M.R.No.1 (Libertad).-(GG) Eval:A -2
20/5/77	Doc.0475 PME	Figura en una nómina de privados de libertad en el ámbito del Ejército al 6/8/76. Lugar de Reclución: EMIR 1.- Eval. A-1.- (i).
20.5.77	0475(B)PME	-6.8.76:Det.26.7.72.Procesado.Indica 1.Eval.A-1(P).-
9.7.79	0684	- Figura en una relación de Movimiento de Recluídos al 31.5.79.MOVIMIENTO:Condenado,FECHA:22.5.79,CAUSA: 14 años de Prisión,JUEZ:1a.I.4to.T.,FECHA DETENIDO:26.7.72,ANTECEDENTES:Sentencia 1a.I.14 años de P.(OO)

FECHA	DOCUMENTOS	SOSA PINTOS — ANTECEDENTES A REGISTRAR — Alberto F.3
		14122
16.02.82	D. 5757/81/16	-Figura en una relacion de la Corte Electoral, de ciudadanos inscriptos en el Registro Civico Nacional, que se encuentran comprendidos en el Art. 1, Literal "B" del Acto Institucional No. 4, con prohibicion de ejercer el derecho de voto. (Procesados por delitos de "Lesa Nacion").EVALUACION A-1(VL) Indica (2) (3)
16.02.82	D.6004/81/59	-Se encuentra comprendido en el Art.lo. literal b) del Acto Institucional No.4,por haber sido procesado el / / por los delitos previstos en. C.P.M. 60 (V) y 43 C.P.O. 132 INC. 6 y 137 EVALUACION A-1 (LA)
1.3.83.	24324/83	FECHA DE DETENIDO: 16.7.72, UNIDAD CAPTORA: Bn. I.No.1, CONDENADO: 14 años, FECHA DE LIBERTAD PROBABLE: 26.7.86, Art.60(V) CPM,132-6-137,61-237,54 CPO.=Eval.A-1.-(FE)
13.7.83	24746/83 Pag.37	-3.3.83-Figura en una relación procedente de la F.M.E.,de Detenidos en el E.M.R.1, Detenido el 26.7.72, Pertenece al M.L.N..- Eval A-1 (Indica 4) (V)
13.7.83	18378/82	-2.9.82-Ficha del E.M.R.1 establece: Procesado el 7.12.72, por el Art.132 inc.6to y 137, Art.60 (V).Pertenece al M.L. N. COL.10.Sector Politico.- Eval B-2 (V) (Indica del 5 al 8)

FECHA	DOCUMENTOS	14122 ANTECEDENTES A REGISTRAR	F.4
14.3.84	0289/77-595,597	1977:Aporta información ya registrada en la ficha agregando:Actividades comprobadas:Perteneció al M.I.N.como integrante de un CAT.Volanteadas,Pintadas,relevamientos. Fue reclutado por Roberto ARNOSO (a)"JUAN".- Ingresó al EMR 1 el 14.12.72 y su conducta en el penal mereció las siguientes sanciones:en los años 1973,74 y 75--6,7 y 40 días de arresto respectivamente.- FORM K:S.Reg.Nor. Recluso Nº 699 Eval A-1 (BR).Indica (8) al (12).-	

F. 1

MINISTERIO DE DEFENSA NACIONAL
S. I. D.

141227-9

Dep. 1 Secc. I
Sub-Secc. A/N
Ficha Nro..... Confec. .....

SOSA GONZALEZ ALBERTO GUINALBAR
Apellidos Nombres

DOCUMENTOS: C/C..... C/I.....
Serie Nro. Nro. Dpto.

OTROS DOC. .....
Pasaporte Lib. Enrol. etc.

NACIMIENTO: .....
Fecha Lugar

DOMICILIO: .....
Calle Nro. Teléf. Ciudad o Localidad

PROFESION U OCUPACION: .....

LUGAR:..... CARGO: .....

IDEOLOGIA POLITICA:..... CLASIFICACION:.....

DATOS COMPLEMENTARIOS: .....
Est. Civil Conyuge Hijos

.....
Otros familiares

Fecha	Documentos	141227 ANTECEDENTES A REGISTRAR	F. 2
5/4/72	543	Fueron indagadas a raíz de una informacion suministrada DNI, fueron puestos en libertad de acuerdo a lo dispuesto por el Señor Juez Letrado de Instrucción competente.-	
25/3/72	D.2198 SUMI 127	Indica lo mismo que el documento anterior, respecto a su detención. (OO)	

JUNTA DE COMANDANTES EN JEFE

S. I. D.

14 1228-7

F.L

Dep. I Secc. I

Sub Secc. A/N

Ficha Nº ..... Confec. 27.11.82

SOSA (Apellidos) Alcides (Nombres)

DOCUMENTOS: C/C ..... (Serie / Nº) C/I. ..... (Nº / Dpto.)

OTROS DOC. ..... (Pasaporte / Lib. Enrol. / etc.)

NACIMIENTO: ..... (Fecha / Lugar)

DOMICILIO: ..... (Calle / Nº / Teléf. / Ciudad o Localidad)

PROFESION U OCUPACION: Panadero

LUGAR: ..... CARGO: .....

IDEOLOGIA POLITICA: ..... CLASIFICACION: .....

DATOS COMPLEMENTARIOS: ..... (Est. Civil / Cónyuge / Hijos)

..... (Otros familiares)

Fecha	Documentos	14 1228 ANTECEDENTES A REGISTRAR Fs. 2
22.9.82	19768 RE19012	-28.10.65 "MONDEL":Afiliado a la°U.J.C. con el Nro.2907; fecha de ingreso 4.10.60, Círculo "Porvenir".-Eval.B-2. (O/BA)

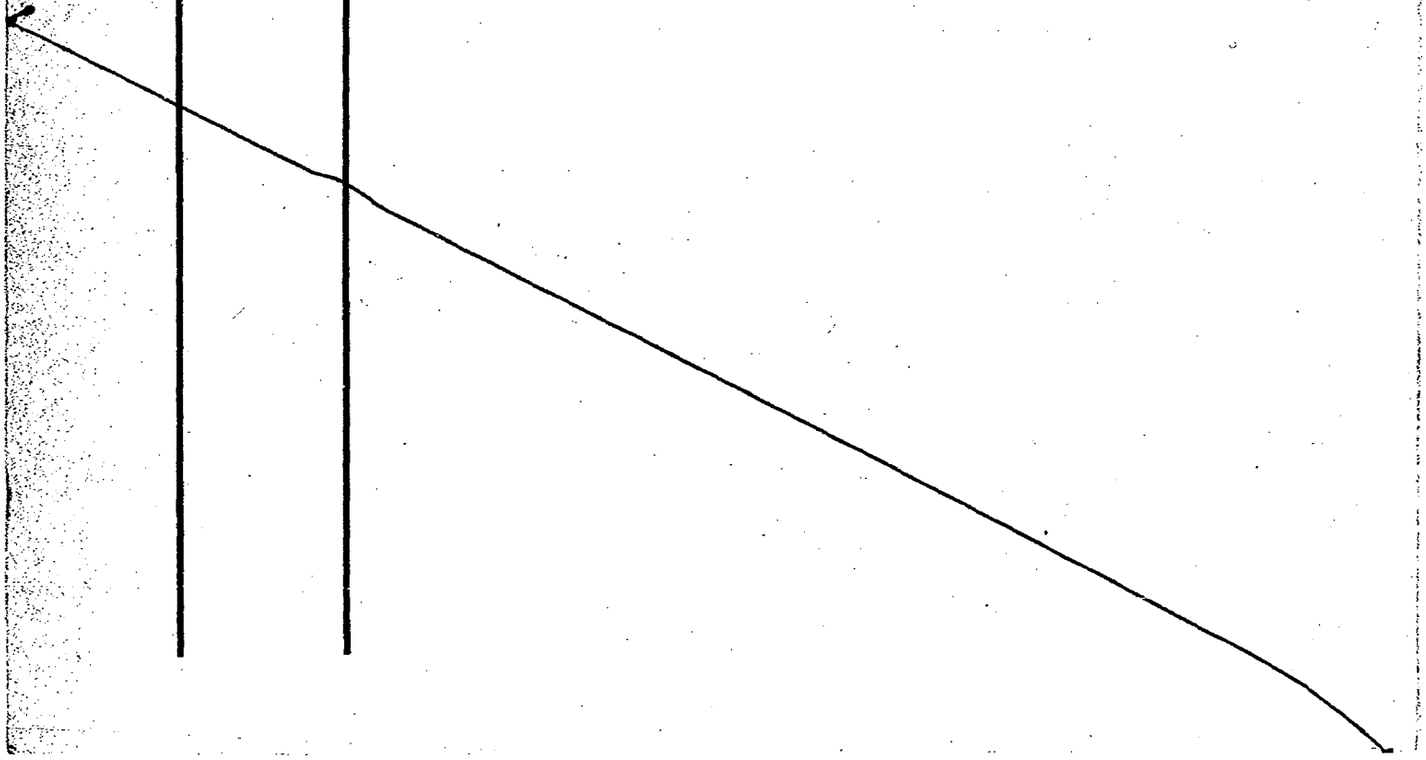

JUNTA DE COMANDANTES EN JEFE

S. I. D.

141229-5

F1

Dep. I Secc. I

Sub Secc. A/N

Ficha N.° ..... Confec. 12.8.83

SOSA — Apellidos

"Ileides — Nombres

DOCUMENTOS: C/C. BAA 10079 — Serie / N.° — C/I. ..... N.° / Dpto.

OTROS DOC. ..... Pasaporte / Lib. Enrol. / etc

NACIMIENTO: 50 años en 1958 — Fecha / lugar

DOMICILIO: ..... Calle / N.° / Teléf. / Ciudad o localidad

PROFESION U OCUPACION: .....

LUGAR: ..... CARGO: .....

IDEOLOGIA POLITICA: ..... CLASIFICACION: P.C.

DATOS COMPLEMENTARIOS: ..... Est. Civil / Cónyuge / Hijos

..... Otros familiares

Fecha	Documentos	141229 ANTECEDENTES A REGISTRAR 15.2
12.8.83	Doc.26314 Pag.3705	1971-78: En información referente al P.C.obtenida por el Depto.III/SID, en éste período se establece que según declaraciones de CUNEO BETOSSINI José el causante estaría trabajando en Punta del Este para el P.C. y el SUNCA conjuntamente con Artigas GOMEZ (a) "EL ROPERO".- Se establece que el mismo puede ser el afiliado al P.C. con el Nº7208 y que en Montevideo se domiciliaría en Oficial 1 Nº 4933 casi Bombay (1958).-Eval:A-2.- (SM)

JUNTA DE COMANDANTES EN JEFE 141230-3 F.1

S. I. D. VARIOS 11.6.79

Dep. I Secc. I

Sub Secc. XX

Ficha Nº ..... Confec. .....

SOSA REY (Apellidos) Alcides Omar (Nombres)

DOCUMENTOS: C/C ..... (Serie / Nº) C/I. 1.037.849 (Nº / Dpto.)

OTROS DOC. ..... (Pasaporte / Lib. Enrol. / etc.)

NACIMIENTO: 36 años (1979) (Fecha) Oriental (Lugar)

DOMICILIO: Marcos Salcedo 5482 (Calle / Nº / Teléf. / Ciudad o Localidad)

PROFESION U OCUPACION: .....

LUGAR: ..... CARGO: .....

IDEOLOGIA POLITICA: ..... CLASIFICACION: .....

DATOS COMPLEMENTARIOS: Casado (Est. Civil / Cónyuge / Hijos)

Otros familiares

Fecha	Documentos	14 1230 ANTECEDENTES A REGISTRAR	F 2
18.10.79 11.10.79	1419 P.D 285/79	-El causante fue interrogado a raíz de las investigaciones que se vienen realizando referente a los daños ocasionados a vehículos de la Empresa de Transporte U.C.O.T.,no pudiéndose extraer,de sus declaraciones,datos de interés. (TT)	

Imp. Nacional 716/79

JUNTA DE COMANDANTES EN JEFE

S. I. D.

14 12 31 — 1

Dep. I ... Secc. I.

Sub Secc. V

Ficha N.° ... C... 2.8.83

SOSA ..... **Aleiro** .....

Apellidos — Nombres

DOCUMENTOS: C/C. ..... C/I. .....

Serie — N.° — N.° — Dpto.

OTROS DOC. .....

Pasaporte — Lib. Enrol. — etc

NACIMIENTO: .....

Fecha — Lugar

DOMICILIO: .....

Calle — N.° — Teléf. — Ciudad o localidad

PROFESION U OCUPACION: .....

LUGAR: ..... CARGO: .....

IDEOLOGIA POLITICA: ..... CLASIFICACION: .....

DATOS COMPLEMENTARIOS: .....

Est. Civil — Cónyuge — Hijos

Suegro: del recluso FALDUTTI José

Otros familiares

Fecha	Documentos	14 1231 ANTECEDENTES A REGISTRAR F52.
2.8.83	0663/80 pag. 10	-16.6.80-Visita en el EMR.1 al recluso No. 1978 PALDUTTI José.Evalia-1(M).-

VICIO DE INTELIGENCIA
División I
(Seguridad)

MINISTERIO DE DEFENSA NACIONAL
SERVICIO DE INFORMACION DE DEFENSA
M/F
141232-9-5

Sección F.1
Act. Ant. Nac.
Ficha N.º [redacted]

Nombres y Apellidos: SOSA, Alciro.

Fecha de Nacimiento:

Lugar de Nacimiento:
(País - Ciudad o Localidad - etc.)

Cred. Civ.: Serie N.º Ced. Identidad:

Otros documentos:
(Pasaporte - Libreta Enrolam. - etc.)

Foto

Domicilio: Tacuarembó (Ciudad o Localidad) 25 de Agosto. (Calle) / 25 de Mayo. (N.º) (1) (Telef.)

Filiación
- Edad Aparente ..... Color del Cutis
- Color del Cabello ..... Estatura Aproximada
- Complexión ..... Aspecto Social
- Señas particulares

[redacted]

Ficha confeccionada en Montevideo, el 26 de abril de 1964.-

14 1232

F. 2

ACTIVIDADES

(1) Laborales: Profesión Empleado.- Lugar de trabajo O.N.D.A..-

Cargo ..... Antigüedad .....

Otras Actividades .....

.....

(2) Políticas: Ideología COMUNISTA (2) Actuación .....

Antecedentes .....

Antecedentes familiares .....

(3) Sociales: Estado Civil ..... Religión ..... Figuración .....

Grado Instrucción ..... Lugares que frecuenta .....

(4) Económicas: Situación ..... Capital aprox. ..... Vehículo .....
marca y N.o

Otros datos .....

Datos Complementarios .....

Apreciación Personal Gral. .....

.....

.....

SOSA, FICHA COMPLEMENTARIA Alcira.

Documento		14 1232 Antecedentes F.3
Fecha	Origen	
Año 1964.	B-73-(4)-D-1.-	- Sindicado como comunista por la Jefatura de Policía de Tbó.- Empleado de O.N.D.A.. Domiciliado en la calle 25 de Agosto.-
7-XI-66	B51-D1	Integraba el público en el acto arganizado por el FIdeL en Tacuarembó el 30 de octubre.
8/VI/1966 10/X/68	B51/D2 B.51-D.8	-Sindicado como comunista en la ciudad de Tacuarembó.-Indica ② y ③. -

[illegible] DE INFORMACION
DE DEFENSA
Dep. 1

14 1233 -2

Ficha Nº ..... confeccionada el [illegible]

FOTO

Apellidos SOSA

Nombres Alejandro.-

Fecha de Nacimiento: .....

Lugar de Nacimiento: .....

Cred. Cív.: ..... Ced. Identidad: .....

Prontuario: ..... F. Censal: .....

Padre: .....

Madre: .....

[illegible]: ..... Ciudad: .....

[illegible] datos (Documentos y señas personales) .....

[illegible] Presidente de la ASOCIACION DE OBREROS FRIGORIFICO DE Tacuarembó

FICHA COMPLEMENTARIA

F 2

Documento			141233 ANTECEDENTES
Nº	Fecha	Origen	
[illegible]-1967.-	B.51.-D63.-		Fuerte simpatizante del Partido Comunista.- Indica (1) .-
[illegible]/981	————		Se contestó Memo(A)Nº1956/981 para el Dpto.II (E-2) del E.M.E. (LG)

SERVICIO DE INFORMACION
DE DEFENSA
Dep. I

14 1234-5

F1 ..... Sección
Act. Ant. Nac.
Ficha Nº .....

Nombres y Apellidos: SOSA
Alejo

Fecha de Nacimiento: .....

Lugar de Nacimiento: .....
(País - Ciudad o Localidad - etc.)

Cred. Cív.: Serie ..... Nº ..... Ced. Identidad: .....

Otros documentos: .....
(Pasaporte — Libreta Enrolam. — etc.)

FOTO

Domicilio: (1) Montevideo (Ciudad o Localidad) Durazno (Calle) 1515 Nº ..... Teléf

Filiación:

Edad aparente ..... Color del Cutis .....

Color del Cabello ..... Estatura Aproximada .....

Complexión ..... Aspecto Social .....

Señas particulares .....

.....

Ficha confeccionada en Montevideo el 4 de Agosto de 1969

Form. 1

14 1 2 3 4

F 2

ACTIVIDADES

(1) **Laborales:** Profesión ..... Lugar de trabajo .....

Cargo ..... Antigüedad .....

Otras Actividades .....

(2) **Políticas:** Ideología (2) Comunista Actuación (3) U.J.C.

Antecedentes (4) Círculo Construcción (UJCO-Carnet Nº1748-Ingresó 13/10/59

Antecedentes familiares .....

(3) **Sociales:** Estado Civil ..... Religión ..... Figuración .....

Grado Instrucción ..... Lugares que frecuenta .....

(4) **Económicas:** Situación ..... Capital aprox. ..... Vehículo .....
marca y Nº

Otros datos .....

Datos Complementarios .....

Apreciación Personal Gral. .....

SOSA Alejo F.3

FECHA	DOCUMENTOS	14 1234 ANTECEDENTES A REGISTRAR
III/62	- Mondel	Nº 161 - Indica ① al ④

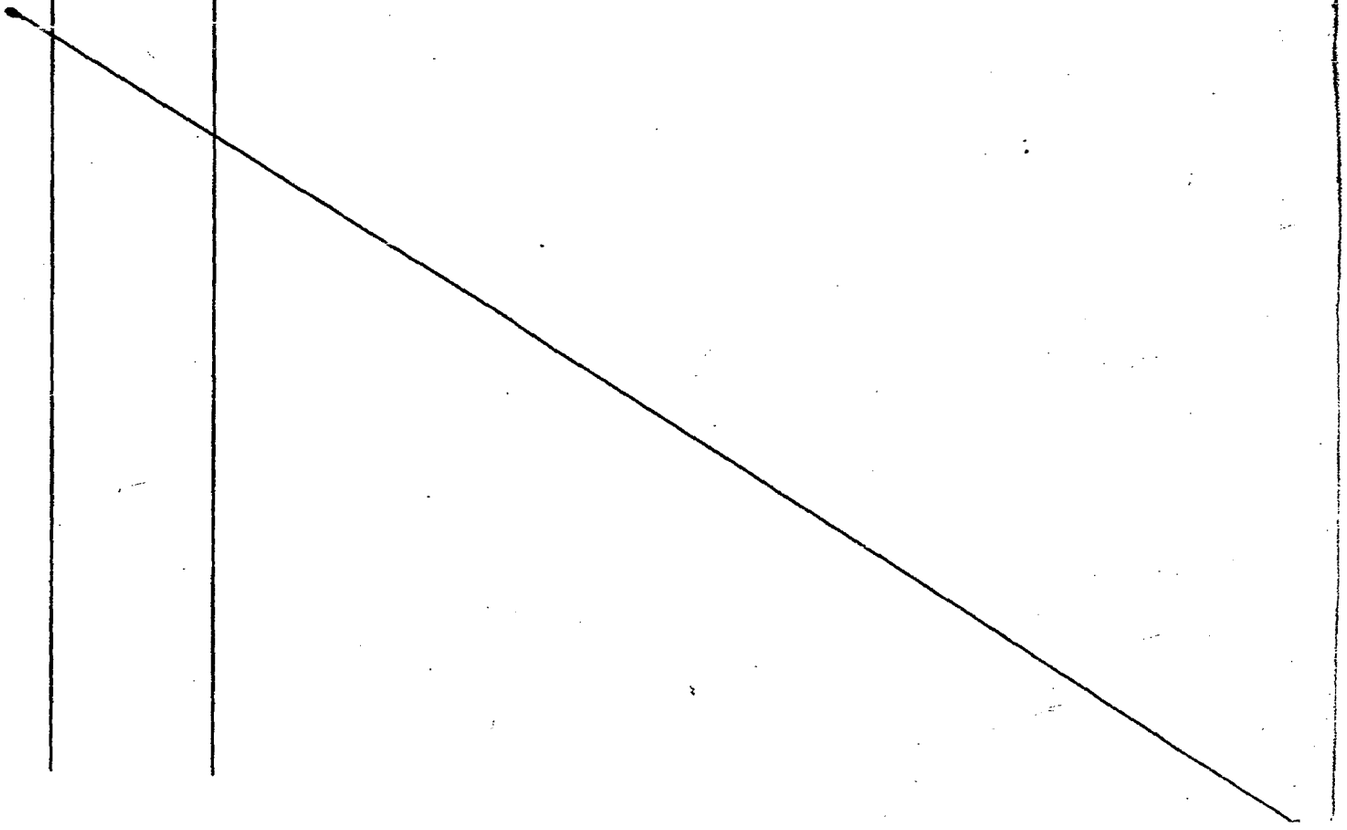

MINISTERIO DE DEFENSA NACIONAL
S. I. D.

14 1235-2

F/ E

Dep. 1 Secc. 1

Sub-Secc. A/N

Ficha Nro. ..... Confec. 1/8/1972

SOSA SOSA (1) — Alfonso
Apellidos — Nombres

DOCUMENTOS: C/I FAA-24913 (2) — C/I. 20.700 Treinta y Tres (3)
Serie Nro. — Nro. Dpto.

OTROS DOC. .....
Pasaporte — Lib. Enrol. — etc.

NACIMIENTO: 24 Años(1972) 31.10.947 (4) — T. y Tres (5)
Fecha — Lugar

DOMICILIO: Barrio "Sosa" (1) Treinta y Tres (2) Diego Lamas 375 y+ (6) — P. La Floresta (8)
Calle — Nro. — Teléf. — Ciudad o Localidad

PROFESION U OCUPACION: Albañil

LUGAR: Fabrica de macetas,bancos y piletas (10) CARGO:

IDEOLOGIA POLITICA: — CLASIFICACION:

DATOS COMPLEMENTARIOS: Soltero — Concubina OLGA MENDEZ(9)
Est. Civil — Conyuge — Hijos

Padre Francisco Clemente.Madre Santa Palmira.Ojos cast.Pelo oscuro.Piel oscuro.Est.1,70 (6)
Otros familiares

Fecha	Documentos	14 1 2 3 5 ANTECEDENTES A REGISTRAR
1/6/1972	J.P.M.P.M. 1963.	-Es detenido junto 21 personas; por declaraciones de integrantes de la desbaratada Columna 30 del MLN de operancia en el Dpto. de Treinta y Tres.La Justicia Militar dispuso su remisión a la Cárcel por el delito de:" CONSPIRACION SEGUIDA DE ACTOS PREPARATORIOS DE ATENTADO CONTRA LA CONSTITUCION".-(J).-
20/6/1972	1714.-	-Manifiesta ser reclutado por LUIS CARLOS BATALLA(Muerto).Concurre a reuniones en casa de Ma. DELIA GOMEZ de PICARDO.-(J).- Indica (AB).
23/X/972	D.3708 R/D	-Permanece detenido en una Unidad de las FF.AA.-Integrante de la Col. 21 S/P. CAT.-(J).- Eval. A-2 (BB).-
26.9.72	3227	Detenido 20.5.72.Proc. 6.6.72.Causal Art. 137 del CPO.Personalidad.Caracter normal.Peligrosida poca.Integración noviembre 1971 por Luis C.Batalla.Motivo convencimiento.Grado convencido.Func.Col 21.Zona T. y Tres. Sector político.Grupo Cat.Actitud Interrogatorio.Colaboración media.Conducta buena.Fac. Reclusión.Seguridad regular.Aislamiento normal.Indica (DD) .-(DD)
27/I/73	D.4580 PPI RM	4.-El 3/12/72 es evacuado del Reg.C.N°7 al E.M.R.N°1.-(J).-
9/7/72 P.P.I.	D.1954 E.M.G.E.	-Indica Dec.1963 JPM.PM/ (H).
9/7/73	D. 1502	- Detenido en el E.M.R.No.1 (Libertad).(GG).- Eval: A - 2

SOSA SOSA,Alfonso.

Fecha	Documentos	ANTECEDENTES A REGISTRAR
		141235 Fs 5
10.3.84	0289/77 322,324	1977:Aporta información ya registrada en la ficha agregando:Recluso Nº 608.Eval A-1 (BR).-
20.4.84	1661/79 Pág.07	En Consolidado de P.M.E./de fecha 30.9.79 figura como: "LL.VV" -se traslada su Unidad de Control del Bn.I.10 al Bn.I.2..-EVAL:A-1(AD)

MINISTERIO DE DEFENSA NACIONAL
S. I. D.

14 1236-0

Dep. I Secc. I
Sub-Secc. G F1
Ficha No. Confec 25 JUL. 1969

SOSA Alfredo
Apellidos Nombres

DOCUMENTOS: C/C ..... C/I .....
Serie No. N.o Dpto.

OTROS DOC.: .....
Pasaporte Lib. Enrol. etc.

NACIMIENTO: .....
Fecha Lugar

DOMICILIO: .....
Calle No. Telef. Ciudad o Localidad

PROFESION U OCUPACION: .....

LUGAR: ..... **CARGO** .....

IDEOLOGIA POLITICA ..... **CLASIFICACION** DIRIGENTE

DATOS COMPLEMENTADIOS .....
Est. Civil Conyupe Hijos

.....
Otros Familiares

FECHA	DOCUMENTOS	141236 ANTECEDENTES A REGISTRAR	F.2
1/10/68	El Debate	-Secretaria de Publicaciones de la Confederación de Maestros Demócratas del Uruguay (Rivera), para el período 1968.-	
8.7.81		- Se hizo Memo (A) 534/81 (11a.Parte) para el C.E.P.(SS)-	

SERVICIO DE INFORMACION
DE DEFENSA
Dep. I

14 1237 -8

A 1
..... Sección
Act. Ant. Nac.
Ficha Nº .....

Nombres y Apellidos: SOSA BRAVO
Alfredo

Fecha de Nacimiento: .....

Lugar de Nacimiento: .....
(País - Ciudad o Localidad - etc.)

Cred. Cív.: Serie ..... Nº ..... Ced. Identidad: .....

Otros documentos: .....
(Pasaporte — Libreta Enrolam. — etc.)

FOTO

Domicilio: .....
(Ciudad o Localidad) (Calle) Nº Teléf

Filiación

Edad aparente ..... Color del Cutis .....

Color del Cabello ..... Estatura Aproximada .....

Complexión ..... Aspecto Social .....

Señas particulares .....

.....

Ficha confeccionada en Montevideo el 8 de agosto de 1969

Fórm. 1

141237

152

ACTIVIDADES

(1) **Laborales:** Profesión ..... Lugar de trabajo .....

Cargo ..... Antigüedad .....

Otras Actividades .....

(2) **Políticas:** Ideología ..... Actuación .....

Antecedentes .....

Antecedentes familiares .....

(3) **Sociales:** Estado Civil ..... Religión ..... Figuración .....

Grado Instrucción ..... Lugares que frecuenta .....

(4) **Económicas:** Situación ..... Capital aprox. ..... Vehículo .....
marca y Nº

Otros datos .....

Datos Complementarios .....

Apreciación Personal Gral. .....

SOSA BRAVO Alfredo

FECHA	DOCUMENTOS	141237 ANTECEDENTES A REGISTRAR	53
17-IV-67	B79-D130	Pertenece al instituto "Casa de las Américas", centro cultural comunista en Cuba.	

F-1

JUNTA DE COMANDANTES EN JEFE

S. I. D.

14 1238-6

DEP. I SECC. I

SUB SECC. A/N

FICHA Nº ..... CONFEC. .....

SOSA ACOSTA LUCAS (Apellidos) Alfredo (Nombres)

DOCUMENTOS: C/C Nº GEB 1342 Dpto. C.Largo C/I. 1.856.160 Serie Nº

BAB 40.766 (1)

OTROS DOC. ..... Pasaporte Li. Enrol etc.

NACIMIENTO: 30.9.37 Fecha 4ta. Secc.de Cerro Largo Lugar

DOMICILIO: Carlos María Maggiolo 520 Ap.1 en 1978, Av.Rivera (2) 3538 Ap.4 (980) Calle Nº Teléf. Ciudad o Localidad

Tel.Part: 78.37.07 (3) -Tel.Ofic: 29.01.01 int.36 (4)

PROFESION U OCUPACION: Experto Agrario (5) Técnico en lecheria.-

LUGAR: CONAPROLE (6) Inst.de leche CARGO: Encarg.de Laboratorio de Recepción (8) Ayudante de clase-Cátedra de Tec.de la leche (9).-
Fac.de Veterinaria (7) -

IDEOLOGIA POLITICA: ..... CLASIFICACION: .....

DATOS COMPLEMENTARIOS: Casado (10) Est. Civil Cristina Bove Cónyuge ..... Hijos

SUS PADRES: Sandalio y Arasi.

Otros familiares

141238

FECHA	DOCUMENTOS	ANTECEDENTES A REGISTRAR
9.7.80	D.1724	DNII informa por Memo Nº6907/980: Figura en nómina de firmantes del manifiesto de residentes de Cerro Largo, adherentes al Frente Amplio, incautada a Nilza CARAMES LARROSA. Con fecha 23.2.78, solicita en Secc.7a. Constancia sobre anotaciones en ficheros policiales de Inteligencia, Form. Nº166, otorgándosele Categoría "A". Con fecha 1.3.78, solicita Pasaporte para viajar a Francia, en viaje de estudios, patrocinado por CONAPROLE, según Form. de Cuestionario de Pasaporte 00039/A/980.- Indica (1) al (10).- (SM).- -SE.PLA.CO.DI. solicitó por Nota Nº1026/80 aval para beca a (CHILE).-Se aprueba por Memo Nº1026/80 de fecha 14/JUL/80(SM)

Imp. Nacional 1933/79

A 3

JUNTA DE COMANDANTES EN JEFE 14 [illegible]

S. I. D.

Dep.I Secc. I

Sub Secc. **A/N**

Ficha Nro. ..... Confec. 10.6.82

SOSA COSTA — Apellidos

Alfredo — Nombres

DOCUMENTOS C/C. ..... C/I. .....
Serie Nro. Nro. Dpto.

OTROS DOC. .....
Pasaporte Lib. Enrol. etc.

NACIMIENTO: .....
Fecha Lugar

D O M I C I L I O .....
Calle Nro. Teléf. Ciudad o Localidad

PROFESION U OCUPACION: .....

LUGAR: ..... CARGO: .....

IDEOLOGIA POLITICA: ..... CLASIFICACION: .....

DATOS COMPLEMENTARIOS: .....
Est. Civil Cónyuge Hijos

.....
Otros familiares

[redacted]

FECHA	DOCUMENTOS	14 12 38 ANTECEDENTES A REGISTRAR E.4
02.06.82	15.533	Figura en una Nómina de Firmantes del Manifiesto de Residentes de Cerro Largo en Montevideo adherentes al Frente Amplio.- Eval.:A-1. (M) (VL) (GM) (LA).Indica ( ) ( ) ( ) ( ) ( ) .- (AÑO 1971)

F 1

JUNTA DE COMANDANTES EN JEFE

S. I. D.

14 1239-4

Dep. I Secc. I

Sub Secc. A/N

Ficha Nº ..... Confec. 23.4.80

SOSA IMAZ — Alfredo Luis

Apellidos — Nombres

DOCUMENTOS: C/C A.Z.B.7042 — C/I. 1.168.177

Serie — Nº — Nº — Dpto.

OTROS DOC. .....

Pasaporte — Lib. Enrol. — etc.

NACIMIENTO: 12 de noviembre de 1952 — Montevideo

Fecha — Lugar

DOMICILIO: P. Vázquez [redacted] y Vega Nº 931 (1978)

Calle — Nº — Teléf. — Ciudad o Localidad

PROFESION U OCUPACION: Ayte. de Arquitecto (Direcc.Arq.del M.T.O.P.)

LUGAR: ..... CARGO: .....

IDEOLOGIA POLITICA: ..... CLASIFICACION: .....

DATOS COMPLEMENTARIOS: Casado

Est. Civil — Cónyuge — Hijos

Hijo de: Alfredo y Nora Clorinda [redacted]

Otros familiares

Fecha	Documentos	141239 ANTECEDENTES A REGISTRAR 15.2
23.4.80	D.N.I.I.	-18/X/974 - En la fecha se establece que el 29/4/974, fue detenido junto a otras personas por personal del D-5/DNII, en el interior de la Facultad de Arquitectura al inspeccionarse la misma por tenerse conocimiento de que allí se habría producido quema de "cohetes" y volanteadas - 30/IV/974 - En la fecha recupera su libertad por orden superior.- (PP).- (C.H.C.P. Nº 2870/78 Secc.10a. a nombre del causante).- Aporta datos filiatorios.-(PP).-

Imp. Nacional 716/79

E F.L

MINISTERIO DE DEFENSA NACIONAL
S. I. D.

14 1240 -2 Dep. I Secc. I
Sub-Secc. A/N
Ficha Nro. ..... Confec. 20.10.72

SOSA FERNANDEZ de GÓMEZ — ALOMA LORELEY
Apellidos — Nombres

DOCUMENTOS: C/C. BB-2570 FB — C/I. 1.412.886(5)
Serie Nro. — Nro. Dpto.

OTROS DOC. .....
Pasaporte Lib. Enrol. etc.

NACIMIENTO: .....
Fecha Lugar

DOMICILIO: Juan Paullie 2578 Apto.2(8). Paullier (8) Calles 28 y C(Parque del Plata)(6)
Calle Nro. Teléf. Ciudad o Localidad

PROFESION U OCUPACION: Estudiante(7)

LUGAR: ..... CARGO: .....

IDEOLOGIA POLITICA: ..... CLASIFICACION: ~~INCIERTA~~

DATOS COMPLEMENTARIOS: Casada (2) — Antonio Gomez Castillo(1)
Est. Civil Conyuge Hijos

.....
Otros familiares

Fecha	Documentos	ANTECEDENTES A REGISTRAR FE2
		141249
Set. 1972 14.9.72	3436 JPM PM 3028	Procesado en el mes de Setiembre por actividades subversivas, tipificando los delitos establecidos en los Arts.:132,137 y 150 del C.P.O.(DD) Detenido en el Reg. de Caballería No.9 de USAMCBL.- (DD)
20.5.77 PME	475	Figura en una nómina de privados de libertad en el ámbito del Ejercito al 6.8.76. Lugar de Reclusión EMR 2. Eval. A - 1.- (DD)
20/5/77PME	Doc.0475(B)	6/8/76. Detenido el 30/5/72. Procesado. Eval.A-1.- (i)
7.XI.77	1148 INF	-Baja del E.M.R.2 Fecha:27.9.77.Causa:Libertad Provisional.Juez:1a.I.Ter T.Fecha Det.30.5.72 Procesado:Art.132-6,137 y 150 del CPO.(P).-
12.9.78 PEI 390/EM/978	816	Habiendo sido liberada el 22/9/77;se tomo conocimiento de que viajó al exterior no presentandose en la Unidad que controla su libertad vigilada(USACBL). Eval. A - 2.- (DD) (1)(2)
14.11.79	REQ.INT. 06/79	Se solicita la captura del mencionado "Por haber violado la libertad provisional que gozaba" a solicitud del S.T.M. Requerido Nº 1487 (00)
23.7.81	Doc. 6268	- En información obtenida se determina que pertenece al movimiento FARO.- Eval.: A-2 (VL)

FECHA	DOCUMENTOS	SOSA FERNANDEZ — ANTECEDENTES A REGISTRAR — Aloma 14124 15 3
16.02.82	D. 5757/ 83	-Figura en una relacion de la Corte Electoral, de ciudadanos inscriptos en el Registro Cívico Nacional, que se encuentran comprendidos en el Art. 1, Literal "B" del Acto Institucional No. 4, con prohibicion de ejercer el derecho de voto. (Procesados por delitos de "Lesa Nacion").EVALUACION A-1(VL) Indica (3) (4)
16.02.82	D.6004/81/ 59	-Se encuentra comprendido en el Art.lo. literal b) del Acto Institucional No.4,por haber sido procesado el 21 / 8 /72 por los delitos previstos en. C.P.M. C.P.O. 132 nº6 y 137, 150 EVALUACION A-1 (LA)
13.7.83	24733/83 Pag.09	-3.3.83-Figura en una relación de uruguayos que abandonaron la Rep.Argentina como refugiados al amparo del "Comité Internacional para las Migraciones Europeas"(C.I.M.E.). Fecha de abandono 15.6.78, con destino a Suecia.- Eval A-2 (V)
31.8.83	0611/79 Pág.1	Por Oficio Nº228/79 de fecha 22.5.79,el S.T.M. solicita su captura "por violar la libertad provisional".- Eval:A-1(Inidca 5 al 7)(AD)

FECHA	DOCUMENTOS	141240 ANTECEDENTES A REGISTRAR Fs. 4
3.5.85	8501545/002	-Año 1977-78: Figura en una relación de reclusas liberadas procedente del EMR 2, puesta bajo el régimen Lib. Vig. Unidad de control: U.S.A.C.B.L., fijando domicilio en Juan Paulier 2578 Apto.2. Fecha de liberada: 26.9.77. Ind.(8) Eval.A-1 (TL).-

JUNTA DE COMANDANTES EN JEFE
S. I. D.

14 1 2 4 1 -0

Dep. I **A.N.** Secc. I
Sub. [redacted] AN

Ficha N.º ..... Confec. 11.8.82

SOSA de LATORRE — Alicia
Apellidos — Nombres

DOCUMENTOS: C/C ..... C/I. .....
Serie — N.º — N.º — Dpto.

OTROS DOC. .....
Pasaporte — Lib. Enrol. — etc.

NACIMIENTO: .....
Fecha — Lugar

DOMICILIO: .....
Calle — N.º — Teléf. — Ciudad o Localidad

PROFESION U OCUPACION: .....

LUGAR: ..... CARGO: .....

IDEOLOGIA POLITICA: ..... CLASIFICACION: .....

DATOS COMPLEMENTARIOS: .....
Est.Civil — Cónyuge — Hijos

.....
Otros familiares

[redacted]

Fecha	Documentos	14 1241 ANTECEDENTES A REGISTRAR F2
13.5.82	D.14818	Presentó conjuntamente con H. LATORRE a Rogelio ARRIOLA, para su afiliación al P.C., según material incautado por OCOA, en febrero de 1976 "Operación Morgan".-Eva.B-2.-(FE)

SERVICIO DE INFORMACION DE DEFENSA
Dep. 1

14 12 42 - 8

A 1

Confeccionado el 4.5.72.

VARIOS

FOTO

Apellidos S O S A

Nombres ALVARO

Fecha de Nacimiento

Lugar de Nacimiento

Est. Civil

Cred. Cívica Céd. Identidad

Otros Documentos

Ocupación

Padre

Madre

Domicilio Ciudad

Otros datos Comunista.

CHIESA Hnos. Ltda - 8.000 - 3 - 72

FICHA COMPLEMENTARIA

DOCUMENTO		14 12 42 ANTECEDENTES F 2
Fecha	Origen	
12.4.72.	Doc. 636. ↘ 4/15	Fue detenido por ser integrante de la "murga" "Miré por el caño haber si tienen pichones", la cual estaba realizando actuaciones sin tener la autorización correspondiente. (W).

MINISTERIO DE DEFENSA NACIONAL
S. I. D.

14 1243-6

B.1

Dep. I Secc. I
Sub Secc. G
Ficha Nº ..... Confec. 13.5.82

COSA FAGUNDE	Alvaro
Apellidos	Nombres

DOCUMENTOS: C/C ..... C/I. 733.437
Serie Nº Nº Dpto.

OTROS DOC. .....
Pasaporte Lib. Enrol. etc.

NACIMIENTO: .....
Fecha Lugar

DOMICILIO: .....
Calle Nº Teléf. Ciudad o Localidad

PROFESION U OCUPACION: .....

LUGAR: ..... CARGO: .....

IDEOLOGIA POLITICA: ..... CLASIFICACION: .....

DATOS COMPLEMENTARIOS: .....
Est. Civil Cónyuge Hijos

.....
[redacted] Otros familiares

F.2

Fecha	Documentos	14 12 43 ANTECEDENTES A REGISTRAR
08.3.82 P.D.Nº064/82	Doc. 12435	-05.3.82-En el día de ayer, en la calle Maciel Nº1519, se llevó a cabo la Asamblea constitutiva de la "Sociedad de Capataces de Estiba", aprobándose los estatutos, sin modificaciones, quedando electo el causante, como Pro-Tesorero provisorio. Eval.A-1.-(JJ)

F.I

JUNTA DE COMANDANTES EN JEFE

S. I. D.

141.244-4

Dep. I Secc. I

Sub Secc. A/N

Ficha Nº ..... Confec. .....

SOSA JUNCA — Apellidos

AMALBIO NESTOR — Nombres

BXX

DOCUMENTOS: C/C ..... Serie ..... Nº ..... C/I. ..... Nº ..... Dpto.

OTROS DOC. ..... Pasaporte ..... Lib. Enrol. ..... etc.

NACIMIENTO: ..... Fecha ..... Lugar

DOMICILIO: ..... Calle ..... Nº ..... Teléf. ..... Ciudad o Localidad

PROFESION U OCUPACION: .....

LUGAR: ..... CARGO: .....

IDEOLOGIA POLITICA: ..... CLASIFICACION: .....

DATOS COMPLEMENTARIOS: ..... Cónyuge ..... Est. Civil ..... Hijos

..... Otros familiares

SERVICIO DE INFORMACION DE DEFENSA

Dep. 1

14 1 2 4 5 -1

Confeccionado el 24 MAR. 1976

F 1

V A R I O S

F O T O

Apellidos SOSA

Nombres Américo

Fecha de Nacimiento

Lugar de Nacimiento

Est. Civil

Cred. Cívica ..... Céd. Identidad .....

Otros Documentos

Ocupación

Padre

Madre

Domicilio ..... Ciudad Dpto. CANELONES

Otros datos

CHIESA Hnos. Ltda. - 2.500 - 9/75

FICHA COMPLEMENTARIA F 2

DOCUMENTO		14 12 4A5 NTECEDENTES
Fecha	Origen	
Año 1971	PDC 1808 Canelones	Figura en el 68o.lugar para la Junta Dptal. de Canelones por el PDC, Lista 1808, Sub-Lema "Frente de Canelones".- (I)

Fs. 1

SERVICIO DE INFORMACION
DE DEFENSA
Dep. 1

14 12 46-9 Confeccionado el 25.4.73.

VARIOS

FOTO

Apellidos SOSA CASTELL

Nombres Américo

Fecha de Nacimiento 24 años.

Lugar de Nacimiento Oriental

Est. Civil Casado

Cred. Cívica ..... Céd. Identidad .....

Otros Documentos .....

Ocupación Jornalero

Padre .....

Madre .....

Domicilio Emancipación y Aldao. Ciudad .....

Otros datos .....

CHIESA Hnos. Ltda - 8.000 - 3 - 72

FICHA COMPLEMENTARIA F.2

DOCUMENTO		14 12 46 ANTECEDENTES
Fecha	Origen	
10.11.72.	Dcc. 4120.	Fue detenido por efectivos de las FF.CC.en la intersección de las calles Real y Sergipe,portando un carnet policial que no le correspondía.- Interrogado manifestó que lo había encontrado,pensando entregarlo en la Seccional Policial más próxima.- Permanece detenido en averiguaciones.- (W).

FICHA COMPLEMENTARIA F.2

DOCUMENTO		14 1 2 4 6 ANTECEDENTES
Fecha	Origen	
10.11.72.	Dcc. 4120.	Fue detenido por efectivos de las FF.CC.en la intersección de las calles Real y Sergipe,portando un carnet policial que no le correspondía.- Interrogado manifestó que lo había encontrado,pensando entregarlo en la Seccional Policial más próxima.- Permanece detenido en averiguaciones.- (W).

JUNTA DE COMANDANTES EN JEFE

S. I. D.

141247-7

Dep. I Secc. I

Sub Secc. A/N

Ficha N.° Confec. 03/08/83

SOSA (Apellidos) Ana (Nombres)

DOCUMENTOS: C/C. ..... (Serie / N.°) C/I. ..... (N.° / Dpto.)

OTROS DOC. ..... (Pasaporte / Lib. Enrol. / etc.)

NACIMIENTO: ..... (Fecha / lugar)

DOMICILIO: ..... (Calle / N.° / Teléf. / Ciudad o Localidad)

PROFESION U OCUPACION: .....

LUGAR: ..... CARGO: .....

IDEOLOGIA POLITICA: ..... CLASIFICACION: "P.C."

DATOS COMPLEMENTARIOS: ..... (Est. Civil / Cónyuge / Hijos)

[redacted]

..... (Otros familiares)

Fecha	Documentos	141247 ANTECEDENTES A REGISTRAR 182
03/08/83	D.26314 Pág.2949	-1971/1978.En información referente al "P.C.", obtenida por el Dpto.III/S.I.D., en éste período, se establece: Integrante del Partido Comunista. Regional 5 (Secc.10a.). Participante de la Conferencia Nacional del Partido Comunista, realizada el 1o. y 2 de Diciembre de 1972. EVAL.A-2 (P).-

SERVICIO DE INTELIGENCIA
División I
(Seguridad)

MINISTERIO DE DEFENSA NACIONAL
SERVICIO DE INFORMACION DE DEFENSA
M/F
T A 141248-5

Sección F1
Act. Ant. Nac.
Ficha N.º [redacted]

Nombres y Apellidos: SOSA de BOCCARDO
Ana

Fecha de Nacimiento:

Lugar de Nacimiento:
(País - Ciudad o Localidad - etc.)

Cred. Civ.: Serie N.º Ced. Identidad:

Otros documentos:
(Pasaporte - Libreta Enrolam. - etc.)

Foto

Domicilio:
(Ciudad o Localidad) (Calle) (N.º) (Telef.)

Filiación
- Edad Aparente Color del Cutis
- Color del Cabello Estatura Aproximada
- Complexión Aspecto Social
- Señas particulares

[redacted]

Ficha confeccionada en Montevideo, el 3 de junio de 1965.-

14 1248

B-2

ACTIVIDADES

(1) Laborales: Profesión ..... Lugar de trabajo .....

Cargo ..... Antigüedad .....

Otras Actividades .....

(2) Políticas: Ideología ..... Actuación .....

Antecedentes .....

Antecedentes familiares .....

(3) Sociales: Estado Civil ..... Religión ..... Figuración .....

Grado Instrucción ..... Lugares que frecuenta .....

(4) Económicas: Situación ..... Capital aprox. ..... Vehículo .....
marca y N.o

Otros datos .....

Datos Complementarios .....

Apreciación Personal Gral. .....

.....

.....

FICHA COMPLEMENTARIA

Documento		141248 Antecedentes 53
Fecha	Origen	
22-X-964.-	B-75(1)D-1006.-	Adherente del "Primer Encuentro de Intelectuales Progresistas", organizado por el Movimiento de Trabajadores de la Cultura del Frente Izquierda de Liberación, realizado en Montevideo los días 22, 23 y 24 de octubre de 1964.- CONTESTADA POR MEMO.(A) Nº3154/77-DPTO.II/EME. (W) 24/11/77.-

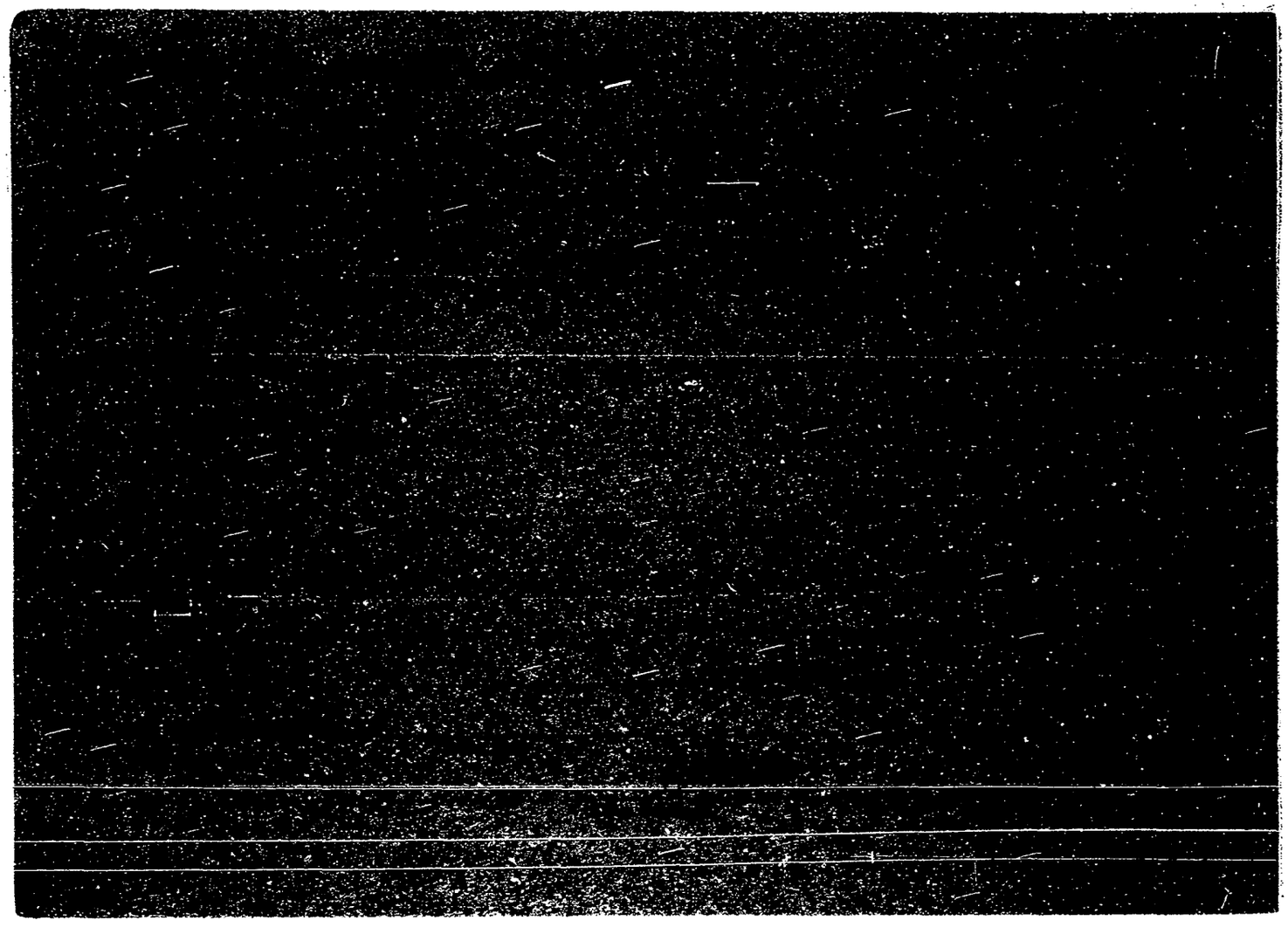

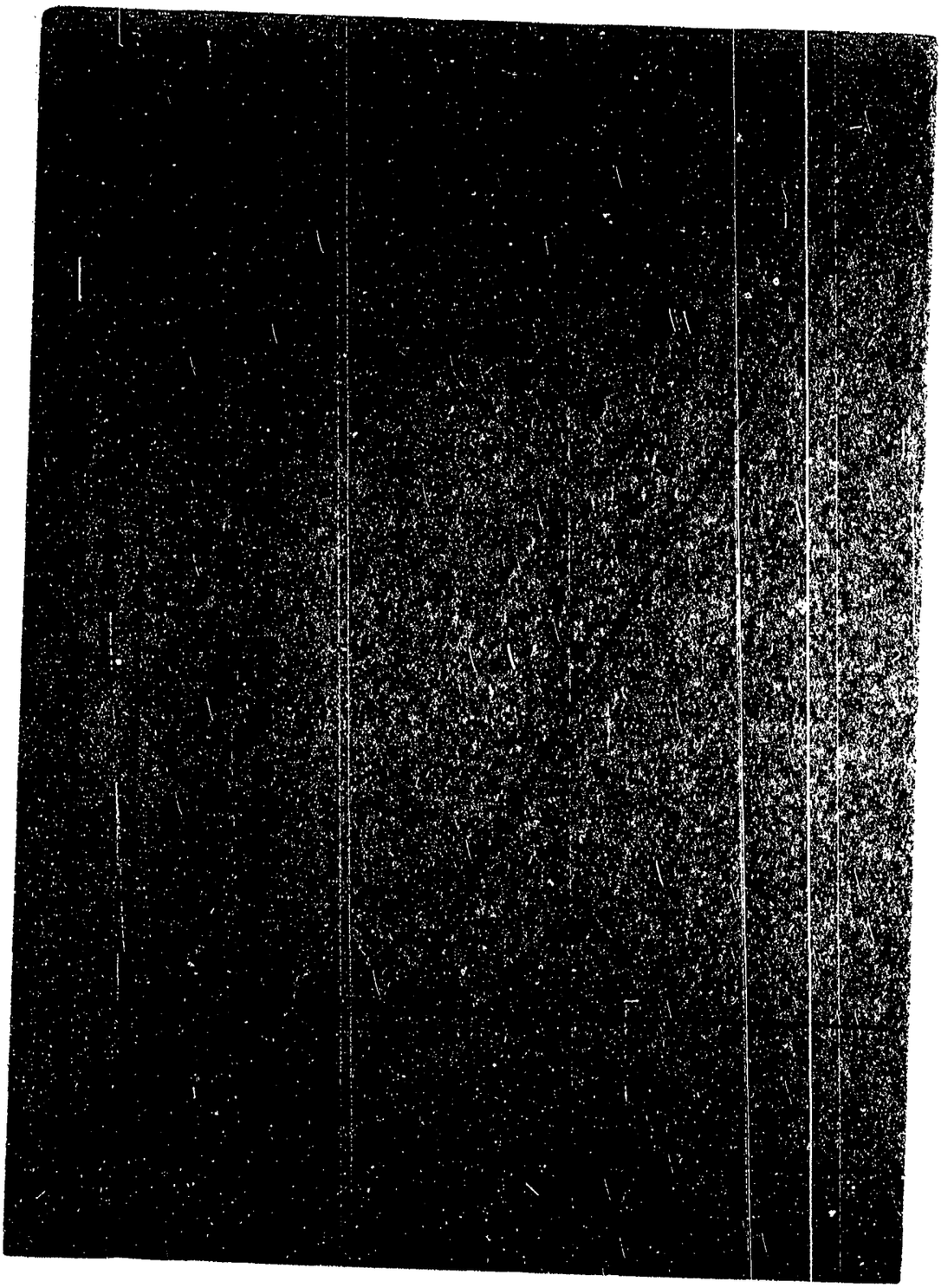

JUNTA DE COMANDANTES EN JEFE
S. I. D.

141250-1

B.1

Dep. I Secc.

Sub. Secc. A/N

Ficha N.º 23/XI/982 Confec.

SOSA — Apellidos

Ana María — Nombres

DOCUMENTOS: C/C ..... Serie ..... N.º ..... C/I. ..... N.º ..... Dpto.

OTROS DOC. ..... Pasaporte ..... Lib. Enrol. ..... etc.

NACIMIENTO: ..... Fecha ..... Lugar

DOMICILIO: ..... Calle ..... N.º ..... Teléf. ..... Ciudad o Localidad

PROFESION U OCUPACION: .....

LUGAR: ..... CARGO: .....

IDEOLOGIA POLITICA: ..... CLASIFICACION: .....

DATOS COMPLEMENTARIOS: ..... Est.Civil ..... Cónyuge ..... Hijos

..... Otros familiares

Documentos	141250 ANTECEDENTES A REGISTRAR	NJ2
18/9/82	19412 R.E.18919	Feb./76 - Presentó para su afiliación al Partido Comunista a las siguientes personas: EFRAIN LEONEL CALABUIG, conjuntamente con JOSE SAHAKIAN a APOLONIO ASSUNCA, a MARIA JULIA CABRERA, a GLADYS E. CASTRO de MEDEROS, a SANTOS FERREIRA, a MILTON CESAR HERNANDEZ, a LUIS CARLOS MACEDO RODRIGUEZ, a RODOLFO MORALES CASTRO y a JUAN NICANOR MEDERO RIVERON; junto con NELLY RODRIGUEZ a ELIDA CAMACHO DUQUE, a MARTA COSTA CURUCHET; junto con DAVID GARCIA a QUINTIN WALTER GARCIA, según material incautado por O.C.O.A. en la fecha. Eval.: B - 2 (PP/LG)

SERVICIO DE INFORMACION DE DEFENSA 14 12 5 1-9 ESTUPEFACIENTES 03 JUL. 1975 F 1

Dep. 1

VARIOS

Confeccionado el .....

FOTO

Apellidos SOSA GONZALEZ

Nombres Ana María

Fecha de Nacimiento 19 años en 1974.

Lugar de Nacimiento Uruguay

Est. Civil Soltera.

Cred Cívica ..... Céd. Identidad .....

Otros Documentos .....

Ocupación .....

Padre .....

Madre .....

Domicilio Sauce Kmt. 21 Ciudad .....

Otros datos .....

.....

.....

Imp. CHIESA Hnos. Ltda. 10.000 - 12.73

FICHA COMPLEMENTARIA 15 2

DOCUMENTO		14 12 5 ANTECEDENTES
Fecha	Origen	
23.8.74 JPM PD 07.00 a 07.00	Doc.2129	Detenida el 28.8.74, en averiguación de consumo de estupefacientes.Interrogada manifestó: Qué tiempo atrás había suministrado drogas entre ellas "marihuana y "Cocaina", que le fueron dadas por el dueño de la boite "Mau-Mau" de nombre "Nicolás" y que estuvo internada en el hospital Vilardebó. Posteriormente fué entregada a sus padres.-(SS)-

F 1

JUNTA DE COMANDANTES EN JEFE
S. I. D.

14 12 5 2-7

Dep. I Secc. I
Sub Secc. XXX
Ficha No. ..... Confec. 12.5.83

SOSA MORENO — Apellidos
Ana E. — Nombres

DOCUMENTOS: C/C. ..... Serie ..... No. **C/I.** 748.179-4 No. Dpto.

OTROS DOC. ..... Pasaporte ..... Lib. Enrol. ..... etc.

NACIMIENTO: 48 años en 1983 — Fecha ..... Uruguay — Lugar

DOMICILIO: ..... Calle ..... No. ..... Teléf. ..... Ciudad o Localidad

PROFESIÓN U OCUPACIÓN: Operaria

LUGAR: Empresa FRIOPESCA SRL **CARGO:** .....

IDEOLOGÍA POLÍTICA: ..... **CLASIFICACIÓN:** .....

DATOS COMPLEMENTARIOS Casada — Est. Civil ..... Cónyuge ..... Hijos

..... Otros familiares

FECHA	DOCUMENTOS	14 1252 ANTECEDENTES A REGISTRAR Fº 2
12.5.83	26603/1 y 2	-4.5.83.-A raíz de una denuncia del Jefe de Personal de la empresa donde trabaja se estableció que el 30.4.83 no se presentó a trabajar junto a otras operarias en su horario de 22.00 a 06.00 por lo que fue suspendida. Quedó citada para aclarar el hecho.Eval:A-1.(TT)

MINISTERIO DE DEFENSA NACIONAL

S. I. D.

Dep. I F 1 Secc. 1

141253-5 Sub Secc. G

Ficha Nro. ____ Confec. 3.4.76

SOSA — Apellidos

Angel — Nombres

DOCUMENTOS: C/C ____ (Serie / Nro.) C/I. ____ (Nro. / Dpto.)

OTROS DOC. ____ (Pasaporte / Lib. Enrol. / etc.)

NACIMIENTO: ____ (Fecha / Lugar)

DOMICILIO: ____ (Calle / Nro. / Teléf. / Ciudad o Localidad)

PROFESION U OCUPACION: Funcionario

LUGAR: Hospital de Clínicas CARGO: ____

IDEOLOGIA POLITICA: ____ CLASIFICACION: ____

DATOS COMPLEMENTARIOS: ____ (Est. Civil / Cónyuge / Hijos)

[redacted]

Otros familiares

F 2

Fecha	Documentos	141253 ANTECEDENTES A REGISTRAR
4.3.76	0288	Figura como candidato a Titular para integrar la lista de miembros de la Comisión Fiscal de la Asociación de Funcionarios del Hospital de Clínicas durante el período 1967/68. Dicha Asociación es de dirigencia izquierdista. Se postula por la lista No. 9. Lema "Renovación". (E).-
11-8-8	2295	--9-11-977: Figura como titular en la lista No. 9 , lema "Por los postulados básicos y la aplicación delas 6 hs." para integrar la Comisión Fiscal del la Asociación de Funcionarios del Hospital de Clínicas , por el período 1959-1960. Dicha lista es de tendencia marxista.- 13-12-977:También integró listas de la Asociación de Funcionarios del Hospital de Clínicas para integrar las Comisiones Directiva y Fiscal;para los períodos 1964 -65; 1968 -69 ;1969-70; todas estas listas de tendencia marxista.- También integró dicha lista en el período 1970-971.- (LA)Eval.A2.-

Ficha confeccionada el 28/12/72

P/F 51

MINISTERIO DE DEFENSA NACIONAL
S. I. D.

14 12 54-3

Dep. 1 Sec. 1
Sub-Secc. A/N
Ficha Nº____ Confec.____

SOSA BARROS (Apellidos) — Angel Antonio (Nombres)

DOCUMENTOS: C/C. ALB 9063 (Serie / Nro.) — C/I V 1.401.085 (Nro. / Dpto.)

OTROS DOC. 216.196 (Pasaporte) — No.Emp. 1428 (Lib. Enrol.) — etc.

NACIMIENTO: ____ (Fecha) — ____ (Lugar)

DOMICILIO: G. Gallinal 1910/A 4 (en 1975) (Calle / Nro.) — (Teléf.) — (Ciudad o Localidad)

PROFESION U OCUPACION: ____

LUGAR: EL PAIS — CARGO: Archivo Fotografías

IDEOLOGIA POLITICA: ____ — CLASIFICACION: ____

DATOS COMPLEMENTARIOS: Casado (Est. Civil) — Alicia Alvarez (actual 26 años) (Cónyuge / Hijos)

____ (Otros familiares)

Fecha	Documentos	141254 ANTECEDENTES A REGISTRAR F.2
24/8/72	Doc.2810	Por disposición del Sr. Juez Militar de 2do. Turno salió en libertad emplazado, pero permanece en la D.N.I.I. a disposición del Poder Ejecutivo.- (OO)
5.9.72	Doc.2831 JPM (PD) Pag.1.(OO)	
13-8-972	D.2755 J.P.M.	- En el día de la fecha es detenido en averiguación junto con Gerardo Luis NOTTE MACELLARO, realizándose posteriormente una inspección en su domicilio donde se incautó un volante de "Agrupación Roja"; un "Plan de Trabajo" del grupo "Juventudes Libertarias". Expresó que el primero lo había hallado en la vía pública y que el segundo se lo había entregado una persona llamado "Alex" que conoce en la Facultad, para que lo leyera y sacara conclusiones, quien le dijo de integrarse después al grupo, lo que no hizo. Está siendo indagadado en la D.N.I.I.!(C.C)

Fº 3

JUNTA DE COMANDANTES EN JEFE
S. I. D.

14 12 54

DEP. VI V SECC. I
SUB SECC. A/N
FICHA Nº ..... CONFEC 4.IX.79

SOSA BARROS — Apellidos
ANGEL ANTONIO — Nombres

DOCUMENTOS: C/C ..... Nº ..... Dpto. C/I. V 1.401.085 Serie Nº

OTROS DOC. ..... Pasaporte ..... Li. Enrol. Nº Emp. 1428 etc.

NACIMIENTO: ..... Fecha ..... Lugar

DOMICILIO: ..... Calle ..... Nº ..... Teléf. ..... Ciudad o Localidad

PROFESION U OCUPACION: .....

LUGAR: EL PAIS CARGO: Archivo Fotografias

IDEOLOGIA POLITICA: ..... CLASIFICACION: .....

DATOS COMPLEMENTARIOS: ..... Est. Civil ..... Cónyuge ..... Hijos

..... Otros familiares

FECHA	DOCUMENTOS	141254 ANTECEDENTES A REGISTRAR Fs. 4
		-Pasar por D.N.I.I., volver a S.I.D. 21/5/74 Por comunicado No. 620 del 10/Nov./72 de las FF.CC. se establece que el P.E. decretó su libertad ya que estaba detenido en aplicación del Art. 31 Constitución (M.L.N.) 14/Ene/75. Realiza trámites de pasaporte con pretenciones de viajar a EE.UU..-
22/4/72	D. 14011	Indica datos filiatorios.- (FE)

JUNTA DE COMANDANTES EN JEFE

S. I. D.

14 12 55-O

18.02.82

Dep. I

Sub Secc. A/N

Ficha Nº ..... Confec.

SOSA ..... Angel Mario .....
Apellidos Nombres

DOCUMENTOS: C/C A.P.B. 1553 ..... C/I. .....
Serie Nº Nº Dpto.

OTROS DOC. .....
Pasaporte Lib. Enrol. etc.

NACIMIENTO: .....
Fecha Lugar

DOMICILIO: .....
Calle Nº Teléf. Ciudad o Localidad

PROFESION U OCUPACION: .....

LUGAR: ..... CARGO: .....

IDEOLOGIA POLITICA: ..... CLASIFICACION: .....

DATOS COMPLEMENTARIOS: .....
Est. Civil Cónyuge Hijos

.....
Otros familiares

Fecha	Documentos	14 12 55 ANTECEDENTES A REGISTRAR	F 2
16.02.82	D. 5757/	-Figura en una relacion de la Corte Electoral, de ciudadanos inscriptos en el Registro Civico Nacional, que se encuentran comprendidos en el Art. 1, Literal "B" del Acto Institucional No. 4, con prohibicion de ejercer el derecho de voto. (Procesados por delitos de "Lesa Nacion").Eval.· A-1.(VL) Indica ( ) ( )	

B. 1

JUNTA DE COMANDANTES EN JEFE

S. I. D.

14 12 56-8

Dep. I Secc. I

Sub Secc. A/N

Ficha Nº ..... Confec. .....

SOSA de ABELENDA — Apellidos

Angela. — Nombres

DOCUMENTOS: C/C ..... (Serie / Nº) C/I. ..... (Nº / Dpto.)

OTROS DOC. ..... (Pasaporte / Lib. Enrol. / etc.)

NACIMIENTO: ..... (Fecha / Lugar)

DOMICILIO: ..... (Calle / Nº / Teléf. / Ciudad o Localidad)

PROFESION U OCUPACION: .....

LUGAR: ..... CARGO: .....

IDEOLOGIA POLITICA: ..... CLASIFICACION: .....

DATOS COMPLEMENTARIOS: ..... (Cónyuge / Est. Civil / Hijos)

[redacted]

Otros familiares

F 2

Fecha	Documentos	14 1256 ANTECEDENTES A REGISTRAR
19.02.79	D.0274 /79	AÑO 9176: Se establece que se encuentra afiliada al Partido Comunista con el Nro.21682, según material incautado por O.C.O.A. EVALUACION A-1 (HH).-
CHCP nro.2667/80 PERMANENCIA-IDEO		- Se contesto a nombre de SOSA ESPINOSA, Angela Dolores y según Acta tomada en la D.N.I.I., no se trataria de la misma persona.(HH).-

Imp. Nacional 716/79

MINISTERIO DE DEFENSA NACIONAL
S. I. D.

B.1 E

141257-6 Dep. I Secc. I Sub-Secc. A/N

Ficha Nro. Confec. 21/11/7

SOSA ALDACOR (4) — Apellidos
Angela María (1) — Nombres
(a) "YELITA" (2)

DOCUMENTOS: C/C. PAA 29.201 (5) — Serie / Nro.
C/I. 25.758 (6) — Nro.
Treinta y Tres — Dpto.

OTROS DOC. 267.542 (7) — Pasaporte
Lib. Enrol. — etc.

NACIMIENTO: 2.7.53 (7) — Fecha
18 a. Secc. de Montevideo — Lugar

DOMICILIO: Felipe Cardozo Nro.1923 Apto.2 (5) — Calle / Nro. / Teléf.

ola María, SOSA
COR
Nro.1152

PROFESION U OCUPACION:

LUGAR: CARGO:

IDEOLOGIA POLITICA: CLASIFICACION: M.L.N.(T) (9)

DATOS COMPLEMENTARIOS: Soltera (8) — Est. Civil
Conyuge
Hijos

Estatura 1,55; complexión fuerte; ojos castaños; cabellos oscuros(10)
Otros familiares

Fecha	Documentos	141257 ANTECEDENTES A REGISTRAR F. 2
21/11/72	D.4143	Hizo uso de la palabra en un acto de la U.J.C.,en el Teatro Experimental junto a Camilo Olivera.(MM)
21/VIII/73	D. 249	Detenida conjuntamente con otros integrantes de la UJC, en la C. de Treinta y Tres. Habían formado una organización llamada F.A.E (Frente Antifacista Estudiantil), la cual incluirían al MEN (Movimiento Estudiantil Nacionalista) y a los estudiantes del F.A.. La UJC ya tenía una planificación tipo piramidal con una Dirección Central y se apresuró a formar el F.A. E. para obtener ventajas sobre los otros partidos políticos. Se cree, como consecuencia de la detención, aparentemente no le dieron tiempo a los otros Grupos, a los cuales la UJC los había invitado, a dar una respuesta a integrarse a la nueva organización. (R) E.B.1. Indica : (1)
13/3/76	0332	-Se requiere su captura por sabérsele vinculada a actividades subversivas y haber pasado a la clandestinidad. Req.Nro.1152.-(D) Indica del ② al ⑤.
13/7/76	0909	-Al efectuarse un operativo en el domicilio de su padres sito en Felipe Cardozo 1923Apt 2,.Esta no se encontraba en el mismo solicitandose en O.C.O.A.1 su captura quien dispuso, y coordino la vigilancia correspondiente. Hay indicios de que no viviria con sus padres. Eval.A-2 (JJ)

SOSA ALDACOR, Angela María

FECHA	DOCUMENTOS	14 1 2 5 7 ANTECEDENTES A REGISTRAR Fs. 3
2.10.75	1775	21.7.975 -Por disposición del Juez Militar de Instrucción de Tercer Turno se dispuso que se proceda a su captura a efectos de ser puesta a disposición de éste magistrado.- (DD)
21/12/77	D.1372	-Se asiló en la Embajada de México en el Uruguay.- (U).-
15/12/77	D.1354	-Indica doc. 1372.- Se solicita se le conceda la documentación correspondiente para hacer abandono del país, a la brevedad posible.- (U).-
20.12.77 PD. 6 a 6	1358	10.12.77 Idem Doc. 1372.- (DD)
13.1.78 Memorandum 8899 D.3 DNII	D.056	- 30.4.72 "El Popular" del 30.3.72 pág. 5 - Militante de la Unión de las Juventudes Comunistas de Treinta y Tres; informa que la titular fue detenida por efectivos del Ejército de esa ciudad, en circunstancias que distribuía el diario "El Popular".- 18.2.76 - Por Of. No. 31/2/76 del Bn. I. 10 se solicita s su captura, por estar vincualda a la U.J.C.- 9.12.76 - Ampliando anotaciones precedentes se establece que estando el Partido Comunista en la ilegalida, fué designada por Manuel MIERES y Rúben Darío LOPEZ NIETO para

FECHA	DOCUMENTOS	14 1257 ANTECEDENTES A REGISTRAR f. 4
		integrar la Dirección Partidaria local en carácter de representante de la U.J.C., según Acta No. 260 del 22.4.75 tomada a Ruben Dario LOPEZ NIETO en el Bn. I. No. 10.- 13.12.76 - Fue nombrada Secretaria Política de la UJC en - 1974 por disposición de Julio CASTILLO quién recibió instrucciones de "CACHO" en su viaje a Montevideo, según Acta No. 246 del 16.4.75 que le fuera tomada a María del Carmen FLEITAS MARIÑO en el Bn. I. No. 10.- 18.12.76 - Se establece que con Julio Diego CASTILLO QUIROGA y Carmen FLEITAS organizaron la UJC local. Ocupó el cargo de Secretaria Política - según Actas No. 226/27/28 tomadas el 14.4.75 a Julio Diego CASTILLO en el Bn. I. No. 10. 20. 2.76 - Afilió a Nancy Raquel DIAZ SILVA a la UJC en 1973, según Acta No. 2 6 tomada a dicha persona el 16.4.75 en el Bn. I. No. 10. 12.12.77 - Por Oficio No. 1221/77 del J.M. de I. de 3er. Turno se solicita la captura y puesta a disposción de la titular, reiterando la ya solicitada por Of. 719/75 del 21 de julio 75. En el Diligenciado 176/77 del D-4 de la DNII, se informa que indagado el padre de la titular Sr. Raúl SOSA, manifiesta que su hija estaría radicada en Buenos Aires, ya que recibió una carta de esa capital enviada por ella.- (5) Indica (7) y (8).-

Angel... ...ria Sosa Aldacor

Fecha	Documentos	14 1257 ANTECEDENTES A REGISTRAR FJ. J
10.5.78 PD. 6 a 6	569	8.5.78 -Hizo abandono del País con destino a España conjuntamente con Luis Jacinto Olivera Fernández y un hijo de ambos. Viajó en calidad de asilada de la Embajada de México en el Uruguay.- (DD)(6)(8)
24.5.78 M.RR.EE.	629	Idem.Doc. 1372.- (DD)
27.4.83	25365/ 1762	-1971/1978:En información referente al M.L.N. obtenida por el Depto.III/S.I.D. en éste período se establece:Indica idem a Doc.0332/76 en lo referente al Nº de Requerido.Indica (9) y (10).Eval A-2 .(EE).
13.7.83	24743/83 Pag.19	23.3.83-Indica Idem al Doc. 1372, y Doc. 569/78, Agrega fecha de ingreso a la Embajada 9.12.77.Eval A-1 (V)
13.7.83	25349/83 PAG. 17	-28.3.83-Indica Idem al Doc. 569/78.Eval A-2 (V)

JUNTA DE COMANDANTES EN JEFE

S. I. D.

14 12 58-4

F.1

Dep. I Secc. I

Sub Secc. A/N

Ficha Nº ..... Confec. 29.1.82

SOSA. Angelino

Apellidos Nombres

DOCUMENTOS: C/C ..... C/I. .....

Serie Nº Nº Dpto.

OTROS DOC. .....

Pasaporte Lib. Enrol. etc.

NACIMIENTO: .....

Fecha Lugar

DOMICILIO: .....

Calle Nº Teléf. Ciudad o Localidad

PROFESION U OCUPACION: .....

LUGAR: ..... CARGO: .....

IDEOLOGIA POLITICA: ..... CLASIFICACION: .....

DATOS COMPLEMENTARIOS: .....

Est. Civil Cónyuge Hijos

.....

Otros familiares

Fecha	Documentos	141258 ANTECEDENTES A REGISTRAR	A 2
14.12.81	10299	-El causante figura en el documento presentado por el extremista DANIEL REY PIUMA a las Naciones Unidas, como integrante de la familia de su esposa para el cual solicita protección por "temer por su vida".-Eval:A-1 (00)	

SERVICIO DE INFORMACION DE DEFENSA

Dep. 1

14 12 50 -2

F 1

Confeccionado el 1.11.73

V A R I O S

FOTO

Apellidos SOSA

Nombres Anibal

Fecha de Nacimiento

Lugar de Nacimiento

Est. Civil

Cred. Civica Céd. Identidad 833.738

Otros Documentos

Ocupación

Padre

Madre

Domicilio Marco Bruto 1294 Ap.2 Ciudad

Otros datos

FICHA COMPLEMENTARIA B.2

DOCUMENTO		141259 ANTECEDENTES
FECHA	ORIGEN	
12.7.72	Doc. 1987 Eval. A-2	**Figura en una relación de personas que visitan al extremista Juán José Mpuchad..qq..**
24/9/83	—	- Se confeccionó fotocopia para el Sr. 2do. Dub-Director. (E).-

SERVICIO DE INTELIGENCIA
División I
(Seguridad)

MINISTERIO DE DEFENSA NACIONAL
SERVICIO DE INFORMACION DE DEFENSA
M/F
I 14 12 60 - 0 258

Sección -A-
Act. Ant. Nac.
Ficha N° [redacted]

Nombres y Apellidos: SOSA, Antenor.-

Fecha de Nacimiento:

Lugar de Nacimiento: (1) Uruguay
(País - Ciudad o Localidad - etc.)

Cred. Civ.: Serie ..... N.° ..... Ced. Identidad:

Otros documentos:
(Pasaporte - Libreta Enrolam. - etc.)

Foto

Domicilio: Barrio Rivera.-
(Ciudad o Localidad) (Calle) (N.°) (Telef.)

Filiación

Edad Aparente 21 años.- Color del Cutis (3) blanco

Color del Cabello (3) Cas. Claro Estatura Aproximada (4) 1.70

Complexión (5) fuerte Aspecto Social

Señas particulares (6) barba espesa. Peso 75k.

(7) Poca instrucción [redacted]

Ficha confeccionada en Montevideo, el 21 de junio de 1963.-

14 12 60

R.2

ACTIVIDADES

(1) Laborales: Profesión (9) Obrero Lugar de trabajo (9) Cantegril

Cargo ..... Antigüedad .....

Otras Actividades .....

(2) Políticas: Ideología Comunista.- Actuación .....

Antecedentes Afiliado a la " Unión de Juventudes Comunistas " en el Dpto. de Maldonado, en el Círculo " Ciudad de Maldonado " con el No. de Carnet No.2322.-

Antecedentes familiares .....

(3) Sociales: Estado Civil ..... Religión ..... Figuración .....

Grado Instrucción Escasa (10) Lugares que frecuenta .....

(4) Económicas: Situación ..... Capital aprox. ..... Vehículo ..... marca y N.o

Otros datos .....

Datos Complementarios .....

Apreciación Personal Gral. .....

SOSA, ANTENOR — FICHA COMPLEMENTARIA — I) F.3

Documento		141260 ANTECEDENTES
Fecha	Origen	
12-XI-965	73/13).-1.-	Figura en una relación de personas a las cuales se les sindica como elemento de ideología comunista.-Comisaría 1ra.Sección del Dpto.de Maldonado.-Domiciliado en Barrio Rivera.----------
Año 1968.	B-72-D-36.	-Domiciliado en el Barrio Rivera, de la Ciudad de Maldonado.- Afiliado a la "Unión de Juventudes Comunistas", desde el 28-V-1960.- En esa fecha contaba 21 años de edad.-
III/1962	Mondel No.161	
Año 1967.	B.77.-D.167.	Figura en una relación de personas comunistas del Departamento de Maldonado.-
22.5.67.	Doc. 59.10.	-Figura en una relación de activos simpatizantes de izquierda del Dpto.de Maldonado.- (W) (Judica 1a/10)

SERVICIO DE INTELIGENCIA
División I
(Seguridad)

MINISTERIO DE DEFENSA NACIONAL
SERVICIO DE INFORMACION DE DEFENSA
M/F
14 12 6 1-8

Sección A. 191
Act. Ant. Nac.
Ficha N [redacted]

Nombres y Apellidos: SOSA, Antonio.-

Fecha de Nacimiento:

Lugar de Nacimiento:
(País - Ciudad o Localidad - etc.)

Cred. Civ.: Serie N.º Ced. Identidad:

Otros documentos:
(Pasaporte - Libreta Enrolam. - etc.)

Foto

Domicilio: Paysandú
(Ciudad o Localidad) (Calle) (N.º) (Telef.)

Filiación
- Edad Aparente Color del Cutis
- Color del Cabello Estatura Aproximada
- Complexión Aspecto Social
- Señas particulares

Ficha confeccionada en Montevideo, el 19 de setiembre de 1963.-

141261 F2

ACTIVIDADES

(1) Laborales: Profesión Empleado.- Lugar de trabajo Astillero Neptunia.-

Cargo ..... Antigüedad .....

Otras Actividades .....

.....

(2) Políticas: Ideología Comunista.- Actuación .....

Antecedentes .....

Antecedentes familiares .....

(3) Sociales: Estado Civil ..... Religión ..... Figuración .....

Grado Instrucción ..... Lugares que frecuenta .....

(4) Económicas: Situación ..... Capital aprox. ..... Vehículo ..... marca y N.o

Otros datos .....

Datos Complementarios .....

Apreciación Personal Gral. .....

.....

.....

SOSA — FICHA COMPLEMENTARIA — Antonio — F 3.

Documento		141261 Antecedentes
Fecha	Origen	
7-VIII-950	Of.7/50 Bn.I.8	-Se constituyó un Sindicato del Astillero "Neptunia",afiliado a la UGT,siendo el reseñado tesorero del mismo.
26/XI-950	Lista 63 P.C. en Salto	-5to.Suplente a la Junta Electoral en la Lista 63 de Salto.
22-VIII-63	Of.(C)-I- Nº223/962.J.P.Montevideo.Identificación Nº323-963 B-72-D-28	-Clasificado como comunista,candidato del Partido Comunista a la Junta Electoral de Salto en las elecciones de noviembre de 1950.-
2.10.981.-C.H.C.P. No. 223/81.- PERMANENCIA DE PAYSANDU.-		10.9.982.- En la fecha se contestó dicha Constancia a nombre de SOSA OYHERNARD, Antonio Serviliano; solicitada para su Permanencia en la I.M. de Paysandú; no pudiéndose establecer que se trate de la misma persona.-(XX)

FICHA COMPLEMENTARIA F.4

Documento		Antecedentes
Fecha	Origen	141261

SERVICIO DE INFORMACION DE DEFENSA
Dep. I

MINISTERIO DE DEFENSA NACIONAL
SERVICIO DE INFORMACION DE DEFENSA
M/F

IG.02.03 - 3228

15.5

Sección "G"
Gremios
Ficha Nº 237

141261

Nombres y Apellidos: SOSA Antonio

Fecha y Lugar Nac.:

Cred. Cív.: Serie ..... Nº ..... Ced. Identidad:

Otros documentos:
(Pasaporte - Libreta Enrolam. - etc.)

Domicilio:
(Ciudad o Localidad) (Calle) (Nº) (Teléf.)

Profesión:

Foto

Cargo y Lugar: En la ciudad de Paysandú

Ideol. Política: Actuación: DIRIGENTE del Sind.de Obreros del "Astillero Mapel"

Datos Complementarios:

Apreciación General:

Ficha confeccionada: Montevideo 24 de agosto de 1966

FICHA COMPLEMENTARIA F. 6

Documento		14 12 61 ANTECEDENTES
Fecha	Origen	
	Of.BN-8	-Presidente del Sindicato de Obreros del "Astillero Mapel"
2.10.981.-C.H.C.P. PERMANENCIA DE PAYSANDU.-	No.223/81.-	10.9.982. En la fecha se contestó dicha Constancia a nombre de SOSA OYHERNARD, Antonio Serviliano; solicitada para su Permanencia en la I.M. de Paysandú; no pudiéndose establecer que se trate de la misma persona.-(XX)

JUNTA DE COMANDANTES EN JEFE 141261

S. I. D.

Dep. I 8 7 Secc. I

Sub Secc. A/N

Ficha Nº ..... Confec. 4.10.982

SOSA ..... Antonio S. .....

Apellidos Nombres

DOCUMENTOS: C/C. ..... C/I. .....

Serie Nº Nº Dpto.

OTROS DOC. .....

Pasaporte Lib. Enrol. etc.

NACIMIENTO: .....

Fecha Lugar

DOMICILIO: .....

Calle Nº Teléf. Ciudad o Localidad

PROFESION U OCUPACION: .....

LUGAR: ..... CARGO: .....

IDEOLOGIA POLITICA: ..... CLASIFICACION: .....

DATOS COMPLEMENTARIOS .....

Est. Civil Cónyuge Hijos

.....

Otros familiares

Fecha	Documentos	14126	ANTECEDENTES A REGISTRAR	FB
2.10.981.-	C.H.C.P.No. 223/81.- PERMANENCIA DE PAYSANDU.-	ANTECEDENTES REGISTRADOS EN EL DPTO.NRO.3 DE LA D.I.I.- Según Oficio No.4 de la Jefatura de Policía de Paysandú, fechado el 4.1.968; figura en una nómina de personas de ideología izquierdista.- 12.XII.967.-Partió de Paysandú con destino a Montevideo por ONDA.-(XX		

SERVICIO DE INTELIGENCIA
División I
(Seguridad)

MINISTERIO DE DEFENSA NACIONAL
SERVICIO DE INFORMACION DE DEFENSA
M/F
I.A. 141262-6

Fs 1

Sección «A»
Act. Ant. Nac.
Ficha N.º [redacted]

Nombres y Apellidos: SOSA, Antonio.-

Fecha de Nacimiento:

Lugar de Nacimiento:
(País - Ciudad o Localidad - etc.)

Cred. Civ. Serie: N.º Ced. Identidad:

Otros documentos:
(Pasaporte - Libreta Enrolam. - etc.)

Foto

Domicilio: (1) Montevideo (Ciudad o Localidad) Oficial 5 (Calle) 4062 (N.º) (Telef.)

Filiación
- Edad Aparente
- Color del Cutis
- Color del Cabello
- Estatura Aproximada
- Complexión
- Aspecto Social
- Señas particulares

[redacted]

Ficha confeccionada en Montevideo, el 19 de Setiembre de 1963.-

141262

F 2

ACTIVIDADES

(1) Laborales: Profesión ..... Lugar de trabajo .....

Cargo ..... Antigüedad .....

Otras Actividades .....

(2) Políticas: Ideología Comunista.- Actuación .....

Antecedentes ②Círculo Paz y Amistad (UJC)-Carnet Nº1461 - Ingresó 26/2/59

Antecedentes familiares .....

(3) Sociales: Estado Civil ..... Religión ..... Figuración .....

Grado Instrucción ..... Lugares que frecuenta .....

(4) Económicas: Situación ..... Capital aprox. ..... Vehículo ..... marca y N.o

Otros datos .....

Datos Complementarios .....

Apreciación Personal Gral. .....

SOSA, Antonio.-

FICHA COMPLEMENTARIA

E.3

Documento		14 12 62 Antecedentes
Fecha	Origen	
22-VIII-963	-Of.(C)-I-No. 223/962 J.P.deMdeo. Identificación No.323-963 B-72.- D-28.-	1) Calificado como Comunista, militante en la Unión de Juventudes Comunistas" Círculo Cerro " , con domicilio en Alianza No. 3717. El causante es titular del Carnet de afiliado No. 613.-
III/1962	Mondel N°161	
V/1962	Mondel N°164	- Indica (1) a (2)

F. 1

JUNTA DE COMANDANTES EN JEFE 14 1263-4 Dep. I Secc. I

S. I. D. Sub Secc. A/N

Ficha Nro. ____ Confec. 30-8-78

SOSA — Antonio Jovito
Apellidos — Nombres

DOCUMENTOS: C/C L.A.A.30.392 R.Negro(2) L.C.E.40.930(1) D/I. 35.816 R. Negro(3)
Serie Nro. Nro. Dpto.

OTROS DOC. ____
Pasaporte Lib. Enról. etc.

NACIMIENTO: 27 años en 1969 30.10.40 Fray Bentos(4)
Fecha Lugar

DOMICILIO: Terminación Oribe Barrio Caceres (1982)(5) Rio Negro
Calle Nro. Teléf. Ciudad o Localidad

PROFESION U OCUPACION: Asalariado Rural Jornalero (1982) (6)

LUGAR: ____ CARGO: ____

IDEOLOGIA POLITICA: Comunista(8) CLASIFICACION: Pasivo(9)

DATOS COMPLEMENTARIOS: Casado(7)
Est. Civil Cónyuge Hijos

Otros familiares

Fecha	Documentos	14 12 63 ANTECEDENTES A REGISTRAR F. 2
4-6-76	Doc.0774	-Afiliado al Partido Comunista con el Nº43680,fecha de inº greso:20-12-69.Presentado por:Susana Acosta y Tito Di Pascua. Secc.Fray Bentos. Eval.B-1 (V)
28/SET/79	- - - -	- Se contestó en Memo. (A) Nº1831/79 a la Of.Lab./ESMACO/PP
19.2.79	0274	- Idem anotación anterior, según material incautado por OCOA en Feb./76, "Operación Morgan. EVAL A-1 Ind.(1)
13.9.82	19034	Figura en el 57 lugar de la lista LAH del Partido Nacional Agrupación "Mov. Renovador Blanco" Dpto. de Río Negro como candidato para integrar los Deliberantes Departamentales y Convenciones Nacionales en las Elecciones internas de los PP.PP. del 28 de Noviembre de 1982. (C)Ind.(2)a(7
16.10.82		Por Oficio Nº. 900/82 el S.I.D. comunica a la Corte Electoral que de acuerdo a las disposiciones en vigencia, el causante se halla inhabilitado para integrar la mencionada lista.- La causa que motivó su inhabilitación fué: Afiliado al Partido Comunista.(C)

FECHA	DOCUMENTOS	SOSA , Antonio Jovito ANTECEDENTES A REGISTRAR 141263
30.10.82	D.21750	Actividades relacionadas con el Gobierno: Contrario. Actividades relacionadas conlas FF.AA.:Contrario Eval:B-2(Indica 8 al 9)(AD)

FECHA	DOCUMENTOS	14 12 63 ANTECEDENTES A REGISTRAR	F. 4

FJS

JUNTA DE COMANDANTES EN JEFE

S. I. D. 141263

Dep. I Secc. I

Sub Secc. A/N

Ficha Nro. _____ Confec. 30-8-78

SOSA — Antonio

Apellidos — Nombres

DOCUMENTOS: C/C L.A.A. C/I. .....

Serie Nro. Nro. Dpto.

OTROS DOC. .....

Pasaporte Lib. Enrol. etc.

NACIMIENTO: 55 años en 1969

Fecha Lugar

DOMICILIO: Oribe S/N — Rio Negro

Calle Nro. Teléf. Ciudad o Localidad

PROFESION U OCUPACION: .....

LUGAR: ..... CARGO: .....

IDEOLOGIA POLITICA: ..... CLASIFICACION: .....

DATOS COMPLEMENTARIOS: .....

Est. Civil Cónyuge Hijos

Otros familiares

Fecha	Documentos	141263 ANTECEDENTES A REGISTRAR F6
4-6-76	Doc.0774	Afiliado al Partido Comunista con el Nº38413,fecha de ingreso:30-5-69.Prementado por:Tito Di Pascua.Secc.Fray Bentos. Eval.B-1 (V)

SERVICIO DE INFORMACION
DE DEFENSA
Dep. I

14 12 64-2

15.1
..... Sección
Act. Ant. Nac.
Ficha Nº .....

Nombres y Apellidos: SOSA, Antonio Julián

Fecha de Nacimiento: .....

Lugar de Nacimiento: .....
(País - Ciudad o Localidad - etc.)

Cred. Cív.: Serie ..... Nº ..... Ced. Identidad: .....

Otros documentos: .....
(Pasaporte — Libreta Enrolam. — etc.)

FOTO

Domicilio: (1) Montevideo — Polomia 3576
(Ciudad o Localidad) (Calle) Nº Teléf.

Filiación

Edad aparente ..... Color del Cutis .....

Color del Cabello ..... Estatura Aproximada .....

Complexión ..... Aspecto Social .....

Señas particulares .....

Ficha confeccionada en Montevideo el 15 de Julio de 1969

Fórm. 1

14 12 64

F. 2

ACTIVIDADES

(1) **Laborales:** Profesión ..... Lugar de trabajo .....

Cargo ..... Antigüedad .....

Otras Actividades .....

(2) **Políticas:** Ideología ② Comunista Actuación ③ U.J.C.

Antecedentes ④ Círculo Cerro (UJC) - Carnet Nº 2438 - Ingresó 30/7/60

Antecedentes familiares .....

(3) **Sociales:** Estado Civil ..... Religión ..... Figuración .....

Grado Instrucción ..... Lugares que frecuenta .....

(4) **Económicas:** Situación ..... Capital aprox. ..... Vehículo .....
marca y Nº

Otros datos .....

Datos Complementarios .....

Apreciación Personal Gral. .....

SOSA Antonio Julián 59

FICHA COMPLEMENTARIA

Documento		14 12 64 ANTECEDENTES
Fecha	**Origen**	
III/1962	Mondel Nº 161	- Indica (1) al (4).-

JUNTA DE COMANDANTES EN JEFE 27.1.80 Varios Dep. I 51 Secc. I

S. I. D. Sub Secc. A/N

14 12 65-9 Ficha Nº ..... Confec. .....

SOSA (Apellidos) Antonio María (Nombres)

DOCUMENTOS: C/C ..... (Serie / Nº) C/I. ..... (Nº / Dpto.)

OTROS DOC. ..... (Pasaporte / Lib. Enrol. / etc.)

NACIMIENTO: ..... (Fecha / Lugar)

DOMICILIO: ..... (Calle / Nº / Teléf. / Ciudad o Localidad)

PROFESION U OCUPACION: .....

LUGAR: ..... CARGO: .....

IDEOLOGIA POLITICA: ..... CLASIFICACION: .....

DATOS COMPLEMENTARIOS: ..... (Est. Civil / Cónyuge / Hijos)

..... (Otros familiares)

Fecha	Documentos	141265 ANTECEDENTES A REGISTRAR B.2
28.7.80	DOC.0207	-Figura entre los posibles firmantes de un Manifiesto del P.N. denominado "El Partido Nacional a los Uruguayos" que apareciera en el Boletín Nro. 20 "DESDE URUGUAY" del P.C. a fines de octubre del 79 en el que se plantea una rápida solución a la vigencia de las libertades públicas, la libre discusión pública y amplia participación popular, referente al Texto Constitucional, el reintegro de la actividad sindical y la modificación de la política económica causante del deterioro progresivo y acelerado del salario real.- Eval: B-2 (M).-
30.8.82	18204	-16/JUN/982-31 Boletín Exterior del P.C.U. No. 11 de 1979, págs. 30 a 33 publica el texto íntegro de un Manifiesto del Partido Nacional a la Nación ", con motivo de haberse cumplido el 10 de Setiembre de 1979 el 75o. Aniversario de la muerte de Aparicio Saravia. El documento está firmado por 334 dirigentes del Partido Nacional y su nombre figura en el mismo.(C)
4.9.82	18525	-Idem anotación anterior.(C)

Imp. Nacional 716/79

JUNTA DE COMANDANTES EN JEFE

S. I. D.

1412667

"VARIOS"

F.1

Dep. I Secc. I

Sub Secc. A/N

Ficha Nº ..... Confec. 4.10.982

SOSA OYHERNARD (Apellidos) Antonio Serviliano (Nombres)

DOCUMENTOS: C/C. K.A.A. 10.423 (Serie / Nº) C/I. 123.246 (Nº / Dpto.)

OTROS DOC. ..... (Pasaporte / Lib. Enrol. / etc.)

NACIMIENTO: 08.11.919 (Fecha) Entre Ríos- Argentina (Lugar)

DOMICILIO: Garzón 823.- (Calle / Nº / Teléf. / Ciudad o Localidad)

PROFESION U OCUPACION: Peón.- F. Ing. 01.08.74

LUGAR: ..... CARGO: .....

IDEOLOGIA POLITICA: ..... CLASIFICACION: .....

DATOS COMPLEMENTARIOS ..... (Est. Civil / Cónyuge / Hijos)

Hijo de: Raymundo y Graciana.-

(Otros familiares)

Fecha	Documentos	141266 ANTECEDENTES A REGISTRAR 82
2.10.981.-	C.H.C.P.No. 223/81.-PERMANENCIA DE PAYSANDU.-	10.9.982.- En la fecha se contestó dicha Constancia á nombre del causante, con antecedentes registrados á nombre de SOSA, Antonio; y SOSA Antonio; solicitada para su Permmencia en la I.M.P.; no pudiéndose establecer que se trate de la misma persona.-(XX)

SERVICIO DE INFORMACION DE DEFENSA
Dep. 1

141267 -5

Confeccionado el 17.6.72.

VARIOS

FOTO

Apellidos SOSA SOSA de ALVAREZ

Nombres ARACI

Fecha de Nacimiento 38 años.

Lugar de Nacimiento

Est. Civil

Cred. Cívica Céd. Identidad 26.595.

Otros Documentos

Ocupación

Padre

Madre

Domicilio Calle 12.776. Apto. 1. Ciudad Punta del Este.

Otros datos

CHIESA Hnos. Ltda - 8.000 - 3 - 72

FICHA COMPLEMENTARIA F-2

DOCUMENTO		141267 ANTECEDENTES
Fecha	Origen	
17.5.72. 23/V/972 D.1209 PPI RH2 Hoja 21.-(J).-	Doc. 991 .	Se procedió a allanar el domicilio de JUAN PEDRO TRISTANT.Debido a que se recibió una información en que esa finca estaban residiendo dos personas sospechosas. Las personas era : ARACI SOSA SOSA DE ALVAREZ y MARIA ELENA RODRIGUEZ,ya que se encontraban en la ciudad de Durazno para ocupar suplencias en la Central Telefónica

SERVICIO DE INTELIGENCIA

Div. I (Seguridad)

Sección

MINISTERIO DE DEFENSA NACIONAL
SERVICIO

Ficha N.o ... confeccionada el 5-Ene-65.-

14 12 68-3

B 1 2048

Foto

Apellidos SOSA,

Nombres Ariel.-

Fecha de Nacimiento:

Lugar de Nacimiento:

Cred. Civ.: Ced. Identidad:

Prontuario: F. Censal:

Padre:

Madre:

Domicilio: Ciudad:

Otros datos (Documentos y señas personales)

FICHA COMPLEMENTARIA

F 2

Documento			14 12 68 Antecedentes
Nº	Fecha	Origen	
B-77-D-26.	Dic-964.	Inf.S.I.-	El nombre del reseñado, aparece en la Libreta "Afiliado Comunista", propiedad de J. Jorge MORERA. También aparece el siguiente teléfono: 41.23.54, a nombre de Estanislao LESSA de ROVIRA (Res.), Mercedes No. 1786 B.-

F 1

MINISTERIO DE DEFENSA NACIONAL
S. I. D.

14 12 69-1

Dep. I Secc I
Sub-Secc. A/N
Ficha No. ..... Confec 14/I/72.-

SOSA DE LOS SANTOS (1) Ariel
Apellidos Nombres

DOCUMENTOS: C/C IAC 30942 (3) C/I .....
Serie N.o N.o Dpto.

OTROS DOC. .....
Pasaporte Lib. Enrol. etc.

NACIMIENTO .....
Fecha Lugar

DOMICILIO: Rivera (2) ..... Depto.de Artigas.-
Calle N.o Teléf Ciudad o Localidad

PROFESION U OCUPACION: .....

LUGAR: ..... CARGO: .....

IDEOLOGIA POLITICA FIDEL.- CLASIFICACION

DATOS COMPLEMENTARIOS .....
Est Civil Conyuge Hijos

.....
Otros familiares

Fecha	Documentos	14 12 69 ANTECEDENTES A REGISTRAR	F.2
1971.-	Lista 2001.-	**Candidato a 2do.suplente,del 7ºlugar a la Junta Departamental de Artigas,para las elecciones de 1971.- (U)**	
9.VI.981 Y OTROS DR	5757/60 CEPRODA	Idem Doc. Anterior, 2do. Suplente a la Junta Departamental de Artigas, lista 190 Frente Socialista.- Proscripto por 15 años de acuerdo al Acto Institucional Nº 4.- EVAL: A - 1	
29.VI.984	. . . .	Se contestó en Memo(A) Nº 1254/84 para Dpto.II/E.M.E.(UU)	

F-1

MINISTERIO DE DEFENSA NACIONAL
S. I. D.

Dep. I Secc. I
Sub-Secc. G
Ficha Nº: Confec 5.5.82

14 1270-9

SOSA Ariel
Apellidos *Nombres*

DOCUMENTOS: C/C ..... C/I .....
Serie *No.* *No.* *Opto.*

OTROS DOC.: .....
Pasaporte *Lib. Enrol.* *etc.*

NACIMIENTO: .....
Fecha *Lugar*

DOMICILIO: .....
Calle *No.* *Telef* *Ciudad o Localidad*

PROFESION U OCUPACION: .....

LUGAR: ..... **CARGO** .....

IDEOLOGIA POLITICA ..... **CLASIFICACION** DIRIGENTES

DATOS COMPLEMENTARIOS .....

Est. Civil *Conyuge* *Hijos*

[redacted]
Otros Familiares

FECHA	DOCUMENTOS	141270 ANTECEDENTES A REGISTRAR	B 2
1º.8.67	B79-D105	Integrante de la Comisión Directiva de la rama de pintores del SUNCA. (V).-	

VARIOS

JUNTA DE COMANDANTES EN JEFE
S. I. D.

141271-7

Dep. I Secc. I
Sub Secc. A/N
Ficha Nro. ____ Confec. 13.7.83

SOSA (Apellidos) Ariel Arturo Bergamino (Nombres)

DOCUMENTOS: C/C ... (Serie) ... (Nro.) C/I. 1.956.155 (Nro.) (Dpto.)

OTROS DOC. ... (Pasaporte) (Lib. Enrol.) (etc.)

NACIMIENTO: ... (Fecha) (Lugar)

DOMICILIO: ... (Calle) (Nro.) (Teléf.) (Ciudad o Localidad)

PROFESION U OCUPACION: ...

LUGAR: ... CARGO: ...

IDEOLOGIA POLITICA: ... CLASIFICACION: ...

DATOS COMPLEMENTARIOS: ... (Est. Civil) (Cónyuge) (Hijos)

... (Otros familiares)

A 2

Fecha	Documentos	141271 ANTECEDENTES A REGISTRAR
13.7.83	24737/83 Pag.35	-3.3.83-Figura en una relación de personas refugiadas en Brasil al amparo de ACNUR. Fecha de ingreso el 26.3.79, Solicitó visa.- Eval A-2 (V)

FS 1

SERVICIO DE INFORMACION
DE DEFENSA
Dep. I

14 12 72-5

..... Sección
Act. Ant. Nac.
Ficha Nº .....

Nombres y Apellidos: SOSA, Ariel Humberto

Fecha de Nacimiento: .....

Lugar de Nacimiento: .....
(País - Ciudad o Localidad - etc.)

Cred. Cív.: Serie ..... Nº ..... Ced. Identidad: .....

Otros documentos: .....
(Pasaporte — Libreta Enrolam. — etc.)

FOTO

Domicilio: (1) Montevideo (Ciudad o Localidad) Nueva Troya (Calle) 3525 Nº Teléf

Filiación

Edad aparente ..... Color del Cutis .....

Color del Cabello ..... Estatura Aproximada .....

Complexión ..... Aspecto Social .....

Señas particulares .....

.....

Ficha confeccionada en Montevideo el 25 de Julio de 1969

Fórm. 1

14 1272

F 2

ACTIVIDADES

(1) **Laborales:** Profesión ..... Lugar de trabajo .....

Cargo ..... Antigüedad .....

Otras Actividades .....

.....

(2) **Políticas:** Ideología (2) Comunista ..... Actuación (3) U.J.C. .....

Antecedentes (4) Círculo Cerrito (UJC)-Carnet Nº 3237 - Ingresó 7/11-60

Antecedentes familiares .....

(3) **Sociales:** Estado Civil ..... Religión ..... Figuración .....

Grado Instrucción ..... Lugares que frecuenta .....

(4) **Económicas:** Situación ..... Capital aprox. ..... Vehículo .....
marca y Nº

Otros datos .....

Datos Complementarios .....

Apreciación Personal Gral. .....

.....

.....

SOSA Ariel Humberto Fs 3

FICHA COMPLEMENTARIA

Documento		141272 ANTECEDENTES
Fecha	Origen	
III/1962	Mondel Nº161	-Indica ① al ④
29.VI.984	. . . . .	Se contestó en Memo(A) Nº 1254/84 para Dpto.II/ E.M.E. (UU)

VARIOS

23.07.82
Dep. I

F 2
Secc. I

Sub. Secc. A/N

Ficha N.º ..... Confec. .....

JUNTA DE COMANDANTES EN JEFE
S. I. D.

14 1273-3

SOSA — Apellidos

Ariel María — Nombres

DOCUMENTOS: C/C ..... Serie ..... N.º ..... C/I. ..... N.º ..... Dpto. .....

OTROS DOC. ..... Pasaporte ..... Lib. Enrol. ..... etc. .....

NACIMIENTO: ..... Fecha ..... Lugar .....

DOMICILIO: ..... Calle ..... N.º ..... Teléf. ..... Ciudad o Localidad .....

PROFESION U OCUPACION: .....

LUGAR: ..... CARGO: .....

IDEOLOGIA POLITICA: ..... CLASIFICACION: .....

DATOS COMPLEMENTARIOS: ..... Est.Civil ..... Cónyuge ..... Hijos .....

..... Otros familiares

Fecha	Documentos	14 1273 ANTECEDENTES A REGISTRAR	F. 2
07.07.82	16.626	Integrante de la Agremiación Rural de Zapican, de ideología política Colorado.Eval.:B-2.- (VL) (M)	

SERVICIO DE INFORMACION DE DEFENSA

Dep. 1

14 1 2 7 4 – 1

Confeccionado el Lunes 22 de setiembre de 1975

V A R I O S

F O T O

Apellidos SOSA

Nombres ARISTOTOLMO

Fecha de Nacimiento

Lugar de Nacimiento

Est. Civil

Cred Cívica ..... Céd. Identidad .....

Otros Documentos

Ocupación

Padre

Madre

Domicilio ..... Ciudad .....

Otros datos

Imp. CHIESA Hnos. Ltda. 10.000 - 12 - 73

FICHA COMPLEMENTARIA

E 2

DOCUMENTO		14 12 74 ANTECEDENTES
Fecha	Origen	
15/9/75	D - 1677	Se establece que recibió la visita de VLADIMIR TECHORNOV, ALEXANDRO ABRONOE y KONOKOLAWIEZ, LOON en el establecimiento al cual le pertenece - Cooperativa "Coparroz" (actualmente ex-integrante de la misma), a la que dejó de pertenecer por razones que se desconocen y que de acuerdo a informes no corroborados, actualmente boicotearía en compañía del sedicioso en "libertad Vigilada" PEDRO EMILIO RIOS de quien es socio.- Es casado con PERLA IRIS NAVARRO de SOSA Directora interina del Instituto Normal de Tacuarembó.-Eval. A-1.-(PP).-

FICHA COMPLEMENTARIA 82

DOCUMENTO		14 12 74 ANTECEDENTES
Fecha	Origen	
15/9/75	D - 1677	-Se establece que recibió la visita de VLADIMIR TECHORNOV, ALEXANDRO ABRONOE y KONOKOLAWIEZ, LOON en el establecimiento al cual le pertenece - Cooperativa "Coparroz" (actualmente ex-integrante de la misma), a la que dejó de pertenecer por razones que se desconocen y que de acuerdo a informes no corroborados, actualmente boicotearía en compañía del sedicioso en "libertad Vigilada" PEDRO EMILIO RIOS de quien es socio.- Es casado con PERLA IRIS NAVARRO de SOSA Directora interina del Instituto Normal de Tacuarembó.-Eval. A-1.-(PP).-

MINISTERIO DE DEFENSA NACIONAL
S. I. D.

14 1275-8 Dep. 1 E Secc. I

Sub-Secc. A/N

Ficha Nro. ..... Confec. 5/VII/972

SOSA ARAUJO (Apellidos) Arley (Nombres)

DOCUMENTOS: C/C GBB 4267 (Serie / Nro.) C/I. 30.587 (Nro.) MELO (9) (Dpto.)

OTROS DOC. ..... IMP.DIG.E-4343 I-2222 (Pasaporte / Lib. Enrol. / etc.)

NACIMIENTO: 23 Años (1972) (Fecha) 21.4.49 (14) Ira.Secc. R.O.U. Cerro Largo (Lugar) 10a.Secc.(12)

DOMICILIO: Montevideo (calle) (8) S/N (10) (Calle / Nro.) ..... MELO (Teléf. / Ciudad o Localidad)

PROFESION U OCUPACION: Maestro

LUGAR: ..... CARGO: .....

IDEOLOGIA POLITICA: ..... CLASIFICACION: .....

DATOS COMPLEMENTARIOS: Soltero (Est. Civil) (6) ..... (Conyuge) ..... (Hijos)

Padre Nacionilo.Madre Aida.Piel blanca.Ojos Azul oscuro
(Otros familiares)

Fecha	Documentos	14 1 - 3 ANTECEDENTES A REGISTRAR E.2
31/V/1972	J.P.M.P.M. 1439	-Por las declaraciones de los detenidos en el Dpto. de Treinta y Tres se logra identificar a quienes integraban otro grupo sedicioso en la
9/7/72	D.1954	ciudad de Melo.Es detenida por este motivo el 31/V/ junto a 19 perso-
P.P/1.	R.M.S.E.	nas que están siendo indagadas.-(J).-
4/VI/972	D.1379 SUMI	-Integrante de un CAT, juntoaa:ADEMAR SILVERA GONZALEZyPABLO ORGAMBI
Julio 72	2685 JPM-P	Detenida el día 14/6/72. Fue procesada en el mes de Julio de 1972, por los delitos tipificados en el Art.137 del C.P.O (00)
1971.	Lista 190 CERRO LARGO	-Candidato en el 29 lugar a la Junta Departamental, en las listas del P.Socialista para las elecciones de 1971. "PP".-
23/X/72.	Doc.3708. Rel. Det.	Se encuentra detenida en el Reg. de Cab. No.8.Actuaba en un CAT de la
26.9.72	3227	Columna 21 del M.L.N.(BB). Eval. A-2 (BB).-
		Detenido 16.5.72.Procesamiento 1.6.72.Causal Art. 137 del CPO.Personalidad.Caracter normal.Peligrosidad media.Integración agosto 1971 porPabloD.Orgambide de cesto.Motivo
15/I/973	D 4486 SUMI RM4 (J)..	simpatía.Grado simpatía.Func.Col 21.Zona este.Grupo Cat. Sector Cerro Largo.Tareas reuniones de información políticas.Actitud interrogatorio.Colaboración ninguna.Conducta buena.Factores reclusión.Seguridad regular.Aislamiento normal.Indica (5) (6) .-(DD)
9/VI/973	D.1225 RM4	-Permanece detenido en el Reg.C.N°8.-(J).-
26/II/973	D.228 SUMI	-Distribuye las supuestas declaraciones del secuestrado BARDECIO, que le son entregadas porIHANA ALFARO.-(J).-

SOSA ARAUJO, Harley

FECHA	DOCUMENTOS	14 1 2 7 5 ANTECEDENTES A REGISTRAR F. 3
8/III/74	Doc.412	- Figura en una relación de sediciosos que se hallan amparados en el régimen de libertad vigilada.-(C.C)
20/5/77	Doc.0475 PME (c)	Integra nómina de libertades otorgadas por la J.Militar en los años 1974,75 y 76 antes del cumplimiento de la Condena.- Detenido el 16/5/72.-Procesamiento: Art.137 CPO.-Tipo de libertad: Provisional.- Juez: M.1ra.Inst.2do.T.- Fué liberado el 11/2/74.- Eval.A-1.- (i).
25.03.82	D.10166/175	81/ Fue internado en el C.G.I.O.R. en M.P.S. desde 14-9-72 al 21-10-72 por DETENCION EN LA ESCUELA .Evaluacion.A-1 (GM) Indica (9) (10) (11) (12) ( ) ( ) ( ) ( ) ( ).
12.8.83	15728 Pag.206 y 207-	-16.5.72: Detenido.- (Reg.Cab,No.8) -30.1.74: Procesado.- ACTUARON: J.M.de Instruccion de 1er.Turno.- J,M, de 1ra. Instancia de 1er. Turno.- Fiscal Militar de 5to.Turno.- DEFENSOR: Susana ANDREASEN.- DELITO: Art.150 CPO.- 30.1.74: Libertad Provisional.- SENTENCIA: Clausurada por fallecimiento.- EVAL. A-1 (Y)

FECHA	DOCUMENTOS	141275 ANTECEDENTES A REGISTRAR 154
12.7.83	29020/ 435 y 436	Acta de fecha 10.5.72 por integrar un C.A.T. Declara vinculaciones con:Fabio ORGAMBIDE,Ademar SILVEIRA,Ruben ARRESU,Noi BURGOS,Crisanto RODRIGUEZ,Daniel YARZABAL,Teresita RIVERO,Dixiana CARBALLO,Francisco GONZALEZ,Walter BLANCO.Eval: A-1 (OO)

MINISTERIO DE DEFENSA NACIONAL

14147

S. I. D.

Dep. I 27 MAR. 1970 Secc. 1

Sub Secc. G

Ficha Nro. ..... Confec. .....

SOSA ARDUJO — Arley

Apellidos — Nombres

DOCUMENTOS: C/C ..... C/I. .....

Serie — Nro. — Nro. — Dpto.

OTROS DOC. .....

Pasaporte — Lib. Enrol. — etc.

NACIMIENTO: .....

Fecha — Lugar

DOMICILIO: .....

Calle — Nro. — Teléf. — Ciudad o Localidad

PROFESION U OCUPACION: Docente .....

LUGAR: ..... CARGO: .....

IDEOLOGIA POLITICA: ..... CLASIFICACION: .....

DATOS COMPLEMENTARIOS: .....

Est. Civil — Cónyuge — Hijos

Otros familiares

FJ. 6

Fecha	Documentos	141275 ANTECEDENTES A REGISTRAR
29/10/75	D.1881	Destituído por resolución del 15/11/75 según informes de E.Secundaria.-Eval.A-2.-(H).-

FJ-1

JUNTA DE COMANDANTES EN JEFE 141.276-6

S. I. D.

Dep. I Secc. I

Sub Secc. A/N

Ficha Nº ..... Confec. .....

SOSA — Apellidos

ARMANDO — Nombres

BXX

DOCUMENTOS: C/C ..... Serie ..... Nº ..... C/I. ..... Nº ..... Dpto.

OTROS DOC. ..... Pasaporte ..... Lib. Enrol. ..... etc.

NACIMIENTO: ..... Fecha ..... Lugar

DOMICILIO: ..... Calle ..... Nº ..... Teléf. ..... Ciudad o Localidad

PROFESION U OCUPACION: .....

LUGAR: ..... CARGO: .....

IDEOLOGIA POLITICA: ..... CLASIFICACION: .....

DATOS COMPLEMENTARIOS: ..... Cónyuge ..... Est. Civil ..... Hijos

..... Otros familiares

SERVICIO DE INFORMACION DE DEFENSA
Dep. 1

141271-4

F-1

Confeccionado el 30.7.73

V A R I O S

FOTO

Apellidos SOSA

Nombres Arnoldo

Fecha de Nacimiento

Lugar de Nacimiento

Est. Civil

Cred. Cívica ..... Céd. Identidad

Otros Documentos

Ocupación

Padre

Madre

Domicilio ..... Ciudad

Otros datos

Imp. CHIESA Hnos. Ltda. 4.000 - 11 - 72

FICHA COMPLEMENTARIA

F 2

DOCUMENTO		ANTECEDENTES
Fecha	Origen	14 12 77
1971.	Lista 1808	Candidato en el 54.lugar a la Junta Departamental por el dpto.de Tacuarembó sub lema Frente del Pueblo(SS)

SERVICIO DE INFORMACION
DE DEFENSA
Dep. 1

141278_2

F3-4

Confeccionado el 13.3.73.

VARIOS

FOTO

Apellidos SOSA

Nombres Artigas

Fecha de Nacimiento

Lugar de Nacimiento

Est. Civil

Cred. Cívica ..... Céd. Identidad

Otros Documentos

Ocupación

Padre

Madre

Domicilio Dpto.Cerro Largo(1) ..... Ciudad

Otros datos

Imp. CHIESA Hnos. Ltda. 4.000 - 11 - 72

Fs-2

FICHA COMPLEMENTARIA

DOCUMENTO		14 1278 ANTECEDENTES
Fecha	Origen	
1971.	Lista 808.	Candidato como 18º.titular a la Junta Electoral,por el Dpto.de C.,argo,sub.lema "Unidad Arachana".- (W).
1971.	Lista 1808.	Candidato en el 77.lugar a la Junta Departamental por el dpto.de Cerro Largo sub lema Unidad Arachana.(SS) Se Hizo Memo(A) No.3545/977 para el Dpto.C-2/ES.MACO el 14.12.977.- (SS)- 27.8.79.- Se hizo Memo (A) No.3551/78 para el Bco. Central.- (SS)-
10/3/83	1109/80	Indica idem doc.:Lista 808. [illegible].EVAL:A_2.(MN)
20.9.83	1039/79 pag.13	-Indica Idem Doc:Lista 808, aportando que integró dicha Junta en representación del Frente Amplio "P.D.C."Eval A-2.Indica (1) (M).-
11.10.83	D.934/79 pag.6	-Indica Idem Doc. 1039/79 y Lista 808/71.Eval:A-2(M).-
8.2.84	1073/79 pág.13	Indica idem al doc.Lista 808/971 y 1039/79.Eval.A-2. (ME)

SERVICIO DE INFORMACION
DE DEFENSA
Dep. 1

14 12 79-0 Confeccionado el 3/11/72 E 1

VARIOS

FOTO

Apellidos SOSA de MENDEZ

Nombres Asucena

Fecha de Nacimiento

Lugar de Nacimiento

Est. Civil

Cred. Civica Céd. Identidad

Otros Documentos

Ocupación

Padre

Madre

Domicilio Ciudad

Otros datos

CHIESA Hnos. Ltda - 8.000 - 3 - 72

FICHA COMPLEMENTARIA

DOCUMENTO		14 12 79 ANTECEDENTES R. 2
Fecha	Origen	
1971	Lista 808 PDC F A.	Candidato como 3º suplente del 14º titular a la "Junta Departamental de Maldonado sub lema "Frente de Maldonado." (SS)
27.11.78		Se contestó por MEM(A) Nº.2690/78 Dpto.C-2!ESMACO (Y)

141280-8

51

SERVICIO DE INFORMACION DE DEFENSA

Dep. 1

Confeccionado el 22-VII-1970

VARIOS

FOTO

Apellidos SOSA DE LA FUENTE

Nombres Asdrúbal Hermógenes

Fecha de Nacimiento 34 años (1969)

Lugar de Nacimiento Uruguay

Est. Civil Casado

Cred. Cívica ..... Ced. Identidad 743.506

Otros Documentos .....

Ocupación Empleado del Banco de Crédito

Padre .....

Madre .....

Domicilio Las Heras 2186 Ciudad Montevideo

Otros datos .....

FICHA COMPLEMENTARIA

52

DOCUMENTO		141280 ANTECEDENTES
~~Fecha~~	~~Origen~~	
26-VI-969 Parte 3	B72-D27 Año 1970	-Detenido e internado en el CGIOR por violación del Decreto de Medidas Prontas de Seguridad.-

1412816 B.1

SERVICIO DE INFORMACION DE DEFENSA

Dep. 1

Confeccionado el 22-VII-1970

VARIOS

FOTO

Apellidos SOSA BALLESTA

Nombres Atalivio

Fecha de Nacimiento 40 años (1969)

Lugar de Nacimiento Uruguay

Est. Civil Soltero

Cred. Cívica ..... Ced! Identidad 1.416.710

Otros Documentos .....

Ocupación Empleado de UTE

Padre .....

Madre .....

Domicilio ..... Ciudad .....

Otros datos .....

.....

.....

FICHA COMPLEMENTARIA F2

DOCUMENTO		14 12 8 1 ANTECEDENTES
Fecha	Origen	
30-VI-969 Parte 7	B72-B27 Año 1970	-Detenido por violación del Decreto de Medidas Prontas de Seguridad.-

JUNTA DE COMANDANTES EN JEFE
S. I. D.

141282-4

Dep. I Secc. I
Sub Secc. A/N
Ficha Nº ..... Confec. 16.6.82

SOSA — Apellidos
Aureliano — Nombres

DOCUMENTOS: C/C ..... (Serie / Nº) **C/I.** 1.125.561-2. (Nº / Dpto.)

OTROS DOC. ..... (Pasaporte / Lib. Enrol. / etc.)

NACIMIENTO: ..... (Fecha / Lugar)

DOMICILIO: Av. Brasil 2645 (Calle / Nº / Teléf. / Ciudad o Localidad)

PROFESION U OCUPACION: Portero, Palacio Brasil.-

LUGAR: ..... **CARGO:** .....

IDEOLOGIA POLITICA: ..... **CLASIFICACION:** .....

DATOS COMPLEMENTARIOS: .....
(Est. Civil / Cónyuge / Hijos)

.....
(Otros familiares)

Fecha	Documentos	141282 ANTECEDENTES A REGISTRAR 182
10.6.82.	15809. /018	-Integra una nómina de Autoridades Provisorias de la ASOCIACION DE PORTEROS DE CASAS DE APARTAMENTOS.-- Eval.A-1.-(TJ)

Fs. 3

MINISTERIO DE DEFENSA NACIONAL
S. I. D.

14262

Dep. I Secc. I
Sub - Secc. G
Ficha Nro.____ Confec.____

SOSA — Apellidos
AURELIANO — Nombres

DOCUMENTOS: C/C..... Serie ..... Nro. ..... C/I..... Nro. ..... Dpto.

OTROS DOC...... Pasaporte ..... Lib. Enrol. ..... etc.

NACIMIENTO:..... Fecha ..... Lugar

DOMICILIO: Avenida Brasil 2645 — Calle — Nro. — Teléf. — Ciudad o Localidad

PROFESION U OCUPACION:.....

LUGAR:..... **CARGO:**.....

IDEOLOGIA POLITICA:..... **CLASIFICACION:** Dirigente

DATOS COMPLEMENTARIOS:..... Est. Civil ..... Conyuge ..... Hijos

Otros familiares

Fecha	Documentos	141282 ANTECEDENTES A REGISTRAR
10.6.75	842 Ev.A-1.	Pro Secretario de la Asociación de Porteros de Casas de Apartamentos.(APCA).- (E)
10.8.81. . . .		SE CONTESTO EN MEMO Nº 1523/80 PARA LA P.N.N. (UU)

R. 1

MINISTERIO DE DEFENSA NACIONAL
S. I. D.

14 1283-2

Dep. I Secc. I
Sub-Secc. G
Ficha Nº..... Confec. 23.3.69

SOSA Aureliano
Apellidos *Nombres*

DOCUMENTOS: C/C..... C/I.....
Serie *No.* *Nº* *Dpto.*

OTROS DOC.:.....
Pasaporte *Lib. Enrol.* *etc.*

NACIMIENTO:.....
Fecha *Lugar*

DOMICILIO: Pueblo Cebollatí Dpto. de Rocha
Calle *N.o* *Telef.* *Ciudad o Localidad*

PROFESION U OCUPACION:.....

LUGAR:..... **CARGO**.....

IDEOLOGIA POLITICA..... **CLASIFICACION**.....

DATOS COMPLEMENTARIOS.....

Est. Civil [redacted] *Conyuge* *Hijos*

Otros Familiares

F.2

FECHA	DOCUMENTOS	141283 ANTECEDENTES A REGISTRAR
5.XI.64.B.	45.D.11.	Vocal del Sindicato Unico de Peones Arroceros (SUPA) filial de CTU.

F. 1

SERVICIO DE INFORMACION DE DEFENSA
Dep. I

141284-0

..... **Sección**
Act. Ant. Nac.
Ficha Nº [illegible]

Nombres y Apellidos: SOSA, AURELIANO

Fecha de Nacimiento:

Lugar de Nacimiento:
(País - Ciudad o Localidad - etc.)

Cred. Cív.: Serie ..... Nº ..... Ced. Identidad:

Otros documentos:
(Pasaporte — Libreta Enrolam. — etc.)

FOTO

Domicilio: **Depto. de Maldonado** (Ciudad o Localidad) **Barrio Lavalleja** (Calle) Nº Teléf

Filiación
- Edad aparente ..... Color del Cutis
- Color del Cabello ..... Estatura Aproximada
- Complexión ..... Aspecto Social
- Señas particulares

Ficha confeccionada en Montevideo el 14-III-67

Fórm. 1

141284

F. 2

ACTIVIDADES

(1) **Laborales:** Profesión ①Obrero Construcción Lugar de trabajo .....

Cargo ..... Antigüedad .....

Otras Actividades .....

(2) **Políticas:** Ideología ②Comunista Actuación ③UJC.-

Antecedentes ④Afiliado al Círculo Maldonado-Carnet Nº3597-Ingresó:22/1/61

Antecedentes familiares .....

(3) **Sociales:** Estado Civil ..... Religión ..... Figuración .....

Grado Instrucción ..... Lugares que frecuenta .....

(4) **Económicas:** Situación ..... Capital aprox. ..... Vehículo .....
marca y Nº

Otros datos .....

Datos Complementarios .....

Apreciación Personal Gral. .....

SOSA, AURELIANO — FICHA COMPLEMENTARIA — I) — fs. 3

Documento		14 1284 ANTECEDENTES
Fecha	Origen	
12-XI-65	73/13)-1.-	Figura en una relación de personas a las cuales se les sindica como elemento de ideología comunista del Dpto.de Maldonado.-Domiciliado en Barrio Lavalleja.-Comisaría 1ra.Sección.-
Año 1967.	B.77.-D.167.	Figura en una relación de personas comunistas del Depto. de Maldonado.-
VI/1962	Mondel Nº164-I-	Indica (1) a (4)

SERVICIO DE INFORMACION DE DEFENSA
Dep. 1

14 1285-7 Confeccionado el 20 de marzo de 1972

F 1

VARIOS

FOTO

Apellidos SOSA

Nombres Aurea

Fecha de Nacimiento

Lugar de Nacimiento

Est. Civil

Cred. Cívica ..... Céd. Identidad

Otros Documentos

Ocupación

Padre

Madre

Domicilio ..... Ciudad

Otros datos

Imp. B.M. y A. - 900 - XII - 1971.

FICHA COMPLEMENTARIA

F 2

DOCUMENTO		14 12 85 ANTECEDENTES
Fecha	Origen	
9/VI/69.-	15(1).27.-	Detenido por la Policía de Tacuarembó por alterar el orden público y proferir palabras injuriosas contra la persona del Embajador de los EE.UU. de A. Sr. Rober Sayre.(R).- A-2

JUNTA DE COMANDANTES EN JEFE

S. I. D.

14 12 86 5

Dep. I F 1 Secc. I

Sub Secc. A/N

Ficha Nº ..... Confec 7/7/81

SOSA URGOITI — Apellidos

Aúrea Elizabeth — Nombres

27.804 (1)

DOCUMENTOS: C/C B.C.A.52.363 — Serie / Nº — C/I. 2.012.382 — Nº / Dpto.

OTROS DOC. ..... — Pasaporte / Lib. Enrol. / etc.

NACIMIENTO: 28 de Julio de 1953 — Fecha — Tacuarembó.- — Lugar

DOMICILIO: Uruguay No.1773 bis (2) Calle Independencia - Manzana 204 - Solar 13 - El Piñar — Calle / Nº / Teléf. / Ciudad o Localidad

PROFESION U OCUPACION: Funcionaria del Banco de Seguros del Estado.- Funcionaria del "CASMU" (3)

LUGAR: ..... CARGO: .....

IDEOLOGIA POLITICA: ..... CLASIFICACION: .....

DATOS COMPLEMENTARIOS: Divorciada (4) Casada(5) — Est. Civil / Cónyuge / Hijos

PADRES: Alciro y Teresa — Otros familiares

Fecha	Documentos	141286 ANTECEDENTES A REGISTRAR F.2
04/IV/79	C433	- Delegada de Mesa por las Listas 77; 90; 808; 968; 1001; - 1811; 4190 y 9988 en el Circuito No.311 del Dpto. de Montevideo, en las elecciones nacionales de 1971.- (CC)
24/X/980 No.156/80 - PERMANENCIA -CANELONES.	C.H.C.P. - PERMA-	07/VII/981 - En la fecha se contestó dicha Constancia para PERMANENCIA de la causante en el Banco de Seguros del Estado.- (CC)
4.12.81	D.10097	17.4.76.:Delegada de mesa de "Patria Grande Movimiento Independiente 7 de Octubre-Unión Popular", candidatos obreros; en las elecciones nacionales del año 1971, Circuito Nº311, Colonia Nº1595, listas 77-700-4190-1811-968-168-1968-11811-90-190-177-4191-1808-808-2001-1001-9988 y 988.EVAL:A-2. Indica (1a4). (VM).
05.05.82	D.14405	22.09.81 - Presenta recurso ante el Delegado del S.I.D. en el Departamento de Montevideo, al habérsele incluido en la Cat."C" de C.H.C.P..-(NN) 02.04.82 - En la fecha el Señor Delegado del S.I.D. en Montevideo eleva el Exp. de la causante ante este Servicio para consideración.- Indica:(5).-(NN) 13/5/82 - Por Exp.No.336/D-I/82, se comunica al Delegado en Montevideo, que se ha resuelto mantener la Cat."C". de C.H.C.P. a la causante.-(CC)

Imp. Nacional 716/79

FECHA	DOCUMENTOS	SOSA URGOITI 14 1 2 8 6 ANTECEDENTES A REGISTRAR Aurea Elizabeth F 3
4.5.83.	20095/82	Habiendo solicitado C.N.C.P. el 24.10.80, se le otorgó Cat. "C" el 10.9.81.Eval.A.1.(AE),

MINISTERIO DE DEFENSA NACIONAL

S. I. D.

14 12 87-3

Dep. I 1.5.1 Secc. I

Sub-Secc. **A/N**

Ficha Nº ..... Confec. .....

SOSA ..... Avelino .....
Apellidos Nombres

DOCUMENTOS: C|C ..... C|I .....
Serie Nº Nº Dpto.

OTROS DOC.: .....
Pasaporte Lib. Enrol. etc.

NACIMIENTO: .....
Fecha Lugar

DOMICILIO: ..... ① Piriapolis
Calle Nº Telef. Ciudad o Localidad

PROFESION U OCUPACION: .....

LUGAR: ..... **CARGO** .....

IDEOLOGIA POLITICA ..... ② Comunista ..... **CLASIFICACION** ③ Afiliada al PC .....

DATOS COMPLEMENTARIOS .....
Est. Civil [redacted] Conyuge Hijos

otros familiares

Ficha confeccionada en Montevideo el 24 de setiembre de 1969

FECHA	DOCUMENTOS	14128! ANTECEDENTES A REGISTRAR	E.2
22-V-67	59-10	Figura en una relación de activos simpatizantes de izquierda, del Dpto. de Maldonado..(*) (nueva 213)	

Confeccionada: 24/L/70

51

MINISTERIO DE DEFENSA NACIONAL
S. I. D.

14 1288-1

Dep. I Secc. I
Sub-Secc. **A/N**
Ficha N°..... Confec.....

SOSA **Alcides**
Apellidos Nombres

DOCUMENTOS: C/C..... C/I .....
Serie No. N.o Dpto.

OTROS DOC.- .....
Pasaporte Lib. Enrol. etc.

NACIMIENTO:.....
Fecha Lugar

DOMICILIO: .....
Calle N.o Teléf, Ciudad o Localidad

PROFESION U OCUPACION: (1) Panadero

LUGAR: ..... CARGO: .....

IDEOLOGIA POLITICA (2) Comunista - UJC.- CLASIFICACION (3) Círculo Perveir
Carnet N°2907 -Ingresó: 4/10/60

DATOS COMPLEMENTARIOS .....
Est. Civil [redacted] Conyuge Hijos

otros familiares

R2

Fecha	Documentos	14 12 88 ANTECEDENTES A REGISTRAR
V/1962	Mondol N°164 -Indica ① a/ ③	

FS-2

MINISTERIO DE DEFENSA NACIONAL
S. I. D.

14 1289-9

Dep. I Secc. I
Sub-Secc. G
Ficha Nº. Confec 9.12.69

SOSA Barrios
Apellidos Nombres

DOCUMENTOS: C/C ..... C/I .....
Serie No. No. Dpto.-

OTROS DOC.: .....
Paseporte Lib. Enrol. etc.

NACIMIENTO: .....
Fecha Lugar

DOMICILIO: .....
Calle No. Telef Ciudad o Localidad

PROFESION U OCUPACION: Maestro

LUGAR: Escuela Nocturna de Caldas **CARGO** Director.

IDEOLOGIA POLITICA ..... **CLASIFICACION** ACTIVISTA

DATOS COMPLEMENTARIOS .....

Est. Civil Conyuge Hijos

.....
Otros Familiares

15.2

FECHA	DOCUMENTOS	14 1289 ANTECEDENTES A REGISTRAR
22/11/68	B.75 D.242	- Participó de la Mesa Redonda organizada por la Mesa Zonal. 18a. y 24a. de la CNT, el Mov. Coordinador del Magisterio el Mov. de Apoyo a la Escuela Pública y la Asoc. de Estudiantes de Educación Física.-

MINISTERIO DE DEFENSA NACIONAL
S. I. D.

14 1290-7

Dep. I F.1 Secc. 1
Sub-Secc. G
Ficha No. Confec 25 JUL. 1969

SOSA ROBRERO (Apellidos) Beatriz Irene (1) (Nombres)

DOCUMENTOS: C/C HAB 5657 (2) (Serie / No.) C/I 4033 (Rivera)(3) (N.o / Dpto.)

OTROS DOC.: (Pasaporte / Lib. Enrol. / etc.)

NACIMIENTO: 31.01.12 (4) (Fecha) Rivera(5) (Lugar)

DOMICILIO: P.Quesada 710 (6) (Ca e / No.) (Telef.) Rivera (9) (Ciudad o Localidad)

PROFESION U OCUPACION: Jubilada (7)

LUGAR: CARGO

IDEOLOGIA POLITICA Partido Nacional Gallinal-Apolo (10) Nov:/1982 CLASIFICACION CONVENCIONAL (11) DIRIGENTE

DATOS COMPLEMENTADIOS Soltera (8)
(Est. Civil / Conyupe / Hijos)

(Otros Familiares)

FECHA	DOCUMENTOS	ANTECEDENTES A REGISTRAR 141209
1968	El Debate 1/10/68	- Presidente de la Confederación de Maestros Demócratas del Uruguay (Rivera), para el período 1968.-
02/09/82	18401-	figura en el 3 lugar de la lista HAG del Partido NACIONAL Agrupación UNION NACIONALISTA Dpto. de RIVERA como candidato para integrar los Deliberantes Departamentales y Convenciones Nacionales en las Elecciones internas de los PP.PP. del 28 de Noviembre de 1982. (K GG) INDICA DSL (1) M(8)
22/x/82	- - - - -	Por Oficio Nº. 810/82 el S.I.D. comunica a la Corte Electoral, que de acuerdo a las disposiciones vigentes, no existen objeciones para que el causante integre la lista de referencia. (K GG)
13/1783	23691/032	Electo 1a. Suplente del Organo Deliberante Nacional del Partido Nacional por el Departamento de Rivera Hoja de Votación H.A.G de acuerdo al resultado de las Elecciones Internas de los Partidos Políticos habilitados, efectuadas el 28-XI-82. — Eval. A-1 (BP). Indica 9 al 11.

FECHA	DOCUMENTOS	SOSA 14 1 2 90 ANTECEDENTES A REGISTRAR BEATRIZ R.3
20-1-85	28504/004	La causante voto negativamente la mocion presentada en una reunion del Partido Blanco en el Departamento de Rivera en la cual se resuelve solicitar a la Comision Departamental, el nombramiento de una comision que investigue en caracter de Tribunal regularico realice un juicio imparcial donde el acusado tenga derecho de defensa, en relacion de la necesidad de juzgar hechos y actitudes de quienes han escalado posiciones ocupando cargos publicos, que deberian ser electos por el pueblo, violando claramente los articulos 280 y 270 de la Constitucion vigentes y las claras directivas oportunamente emanadas del Directorio del Partido Nacional y su Comision Delegada Triunvirato. Asi mismo se plantea elevar estas actuaciones al Directorio del Partido para que de compartirla resuelva actuaciones similares en todos los Departamentos. Eval A-1 (SI).
24.4.84	8402566/001	17.3.84: Votó en contra la fórmula presidencial FERREIRA - PEREIRA, presentada durante la Convención Dptal. del PLN. realizada en la fecha en la C. de Rivera. Eval. A-1 (SI)
15.5.M	33090/88	Integra en calidad de Titulo el Organo Deliberante Departamental del Partido Nacional por el Departamento de Rivera Eval. (A-1) (SI)

F 1

JUNTA DE COMANDANTES EN JEFE

S. I. D.

14 12 9 1-5

Dep. I Secc. I

Sub Secc. A/N

Ficha Nº ..... Confec. .....

SOSA DA SILVA — Apellidos

Beatriz Rosa (1) — Nombres

DOCUMENTOS: C/C AHA 5336 (2) — Serie / Nº — C/I. 667.813 — Nº / Dpto.

OTROS DOC. ..... — Pasaporte / Lib. Enrol. / etc.

NACIMIENTO: 18.5.33 (3) — Fecha — Montevideo — Lugar

DOMICILIO: José Ma. Montero 2778 (4) — Calle / Nº / Teléf. / Ciudad o Localidad

PROFESION U OCUPACION: Func. SODRE (5)

LUGAR: ..... CARGO: .....

IDEOLOGIA POLITICA: ..... CLASIFICACION: .....

DATOS COMPLEMENTARIOS: ..... — Est. Civil [redacted] Cónyuge — Hijos

..... — Otros familiares

Fecha	Documentos	141291 ANTECEDENTES A REGISTRAR F. 2
1976	LIBROS O.C.O.A.	En dicho año se establece su afiliación al Partido Comunista con el Nro. 67681. Evaluación: A-1.-
29.12.78	-------	Solicita C.H.C.P. Nro. 4596 Secc. 10a. Indica del (1) al (5).-qq-.

Imp. Nacional 716/79

F.1

MINISTERIO DE DEFENSA NACIONAL

S. I. D.

14 1292-3

Dep. I Secc. I

Sub-Secc. **A/N**

Ficha Nº ..... Confec. .....

SOSA REYES Apellidos — **Beltrán.-** Nombres

DOCUMENTOS: C|C ..... Serie Nº ..... C|I ..... Nº ..... Dpto.

OTROS DOC.: ..... Pasaporte ..... Lib. Enrol. ..... etc.

NACIMIENTO: ..... Fecha ..... Lugar

DOMICILIO: ..... Calle ..... Nº ..... Telef. ④ **MALDONADO.-** Ciudad o Localidad

PROFESION U OCUPACION: .....

LUGAR: ..... **CARGO** .....

IDEOLOGIA POLITICA ② **comunista.-** **CLASIFICACION** .....

DATOS COMPLEMENTARIOS .....

Est. Civil [redacted] Conyuge Hijos

..... otros familiares

Ficha confeccionada el 24 de mayo de 1967.-

FECHA	DOCUMENTOS	141292 ANTECEDENTES A REGISTRAR	F.2
20-III 1967.	72.-2-	Con motivo de celebrarse en la ciudad de Punta del Este, la Reunión de Mandatarios Americanos, oportunidad fue postulante a desarrollar tareas en la misma, resultando de las averiguaciones realizadas que el mismo registra antecedentes negativos en la Jefatura de Policía de Maldona do.-	
10-IX 1967.	77-106.	Indica ① ② .-	

JUNTA DE COMANDANTES EN JEFE ANTINACIONAL

S. I. D.

141293-1

Dep. I Secc. I

F-1

Sub Secc. A/N

Ficha Nº ..... Confec. 22/12/81

SOSA ..... Blanca .....
Apellidos Nombres

DOCUMENTOS: C/C ..... C/I. .....
Serie Nº Nº Dpto.

OTROS DOC. .....
Pasaporte Lib Enrol. etc.

NACIMIENTO: .....
Fecha Lugar

DOMICILIO: .....
Calle Nº Teléf. Ciudad o Localidad

PROFESION U OCUPACION: .....

LUGAR: ..... CARGO: .....

IDEOLOGIA POLITICA: ..... CLASIFICACION: .....

DATOS COMPLEMENTARIOS: .....
Est. Civil Cónyuge Hijos

[redacted]

.....
Otros familiares

Fecha	Documentos	14 1293 ANTECEDENTES A REGISTRAR	F. 2
19/2/979	0274 (OCOA)	Afiliada al Partido Comunista, sugún màterial incautado por OCOA, con el No 28022.- EVALUACION A-1.- (L)	
8/9/981	C.H.C.P. No 604/81 Secc. 12a. INGRESO DE MONTEVIDEO.-	22/12/81 - En la fecha se contestó dicha constancia a nombre de SOSA CONZE de SOSA, Blanca Loreley, con el antecedente anteriormente registrado, no pudiéndose establecer si el mismo corresponde a dicha persona.- Solicitada para su Ingreso en el M.S.P.. (L).-	

JUNTA DE COMANDANTES EN JEFE
S. I. D.

1412949

Dep. I 51 Secc. I

Sub. Secc. A/N

Ficha N.º ..... Confec. 01/XI/82

SOSA de GONZALEZ — Apellidos

Blanca — Nombres

DOCUMENTOS: C/C ..... Serie ..... N.º C/I. ..... N.º ..... Dpto.

OTROS DOC. ..... Pasaporte ..... Lib. Enrol. ..... etc.

NACIMIENTO: ..... Fecha ..... Lugar

DOMICILIO: Feliciano Ródriguez (próximo a Villa Dolores) (1975)
Calle N.º Teléf. Ciudad o Localidad

PROFESION U OCUPACION: Empleada del Diario "EL POPULAR"

LUGAR: ..... CARGO: .....

IDEOLOGIA POLITICA: ..... CLASIFICACION: .....

DATOS COMPLEMENTARIOS: .....
Est.Civil Cónyuge Hijos

[redacted]
Otros familiares

Fecha	Documentos	141294 ANTECEDENTES A REGISTRAR F. 2
11/9/82	18925	16/II/976 - Según Acta No. 2370 tomada en O.C.O.A. a Silvia GARCIA PASSEGI, se establece que la causante era funcionaria del Diario "EL POPULAR". En Enero de 1975 participó de una reunión en casa de "Nene" Rodríguez, en la que se leyó un documento del P.C.U..-(CC)

JUNTA DE COMANDANTES EN JEFE

S. I. D.

VARIOS

14 12 9 5-6

Dep. I Secc. I

Sub Secc. A/N

Ficha Nº ..... Confec. 22/12/81

SOSA CONZE de SOSA — Apellidos

Blanca Loreley — Nombres

DOCUMENTOS: C/C BNB No 22.137 (Serie / Nº) C/I. 938.680 (Nº / Dpto.)

OTROS DOC. ..... Pasaporte / Lib. Enrol. / etc.

NACIMIENTO: 20/1/941 en Uruguay (Fecha / Lugar)

DOMICILIO: Martín Rodriguez No 4026 (Calle / Nº / Teléf. / Ciudad o Localidad)

PROFESION U OCUPACION: Partera en el Sanatorio 8 de Octubre y Sanatorio BEISSO

LUGAR: ..... CARGO: .....

IDEOLOGIA POLITICA: ..... CLASIFICACION: .....

DATOS COMPLEMENTARIOS: Hija de Juan Antonio y Blanca Gilma (Est. Civil / Cónyuge / Hijos)

..... Otros familiares

Fecha	Documentos	141295 ANTECEDENTES A REGISTRAR	F.2
8/9/981 C.H.C.P. No 604/81 Secc. 12a. INGRESO DE MONTEVIDEO		22/12/981 - En la fecha se contestó dicha constancia, a nombre de la causante, con antecedentes que se registran a nombre de SOSA, Blanca, no pudiéndose establecer si los mismos le corresponden. (L).- Solicitada para su ingreso al M.S.P.. -	

SERVICIO DE INFORMACION
DE DEFENSA
Dep. 1

VARIOS

141296-4

Confeccionado el 12/5/72

FI 1

PE

FOTO

Apellidos SOSA GONZALEZ

Nombres BLANCA MARIELLA

Fecha de Nacimiento (16 años-1972) ①

Lugar de Nacimiento Uruguay ②

Est. Civil soltera ③

Cred. Cívica ..... Céd. Identidad 1.390.088. ④

Otros Documentos .....

Ocupación Peluquera ⑤

Padre .....

Madre .....

Domicilio Oficial "2" No.1686 Esq.Casavalle. ⑥ Ciudad Montevideo ⑦

Otros datos .....

Lucha

CHIESA Hnos. Ltda - 8.000 - 3 - 72

FICHA COMPLEMENTARIA

E 2

DOCUMENTO		ANTECEDENTES 14 1296
Fecha	Origen	
1/V/72	J.P.M.(P.D.)	*Fue detendia en averiguación por la Policia, permanece siendo indagada en efatura.- FF INDICA - (1) AL (3)
2.V/72	J.P.M.(P.D.)	*En la fecha fue transferida al Dpto. de Vigilancia de la J.P.M..
10/5/72.	Doc.1107.	Fué detenida junto a 3 personas más en el Puente sobre el Rio Santa Lucia en la Ruta 1.y al serle revisado un bolso que portaban se les incauto 12 panflectos del M.L.N.."Aviso a la Población",posteriormente fué trasladada al Dep.de Vigilancia de la Direc.Nacional de Investigaciones,por encontrarse requerida su captura por fuga del Centro de Observación No.2.Indica.(4)al(7). (BB)
2/5/1972	Doc.2224 SUMI 72	-Indica lo mismo que el documento anterior.-(C.C)

MINISTERIO DE DEFENSA NACIONAL
S. I. D.

14 1297-2

Dep. I Secc. I
Sub - Secc. G
Ficha Nro. Confec.

SOSA — Apellidos
BRAULIO — Nombres

DOCUMENTOS: C/C ..... Serie ..... Nro. C/I. ..... Nro. ..... Dpto.

OTROS DOC. ..... Pasaporte ..... Lib. Enrol. ..... etc.

NACIMIENTO: ..... Fecha ..... Lugar

DOMICILIO: ..... Calle ..... Nro. ..... Teléf. ..... Ciudad o Localidad

PROFESION U OCUPACION: Delegado (Contra de Rocha)

LUGAR: ..... CARGO: .....

IDEOLOGIA POLITICA: ..... CLASIFICACION: .....

DATOS COMPLEMENTARIOS: ..... Est. Civil ..... Conyuge ..... Hijos

Otros familiares

F 2

Fecha	Documentos	141297 ANTECEDENTES A REGISTRAR
17.5.74	1117	Figura en una relación de delegados representante del Centro de fecha enviado al Congreso (1) realizado el domingo 31 de marzo ppdo. en la ciudad de Minas.- Evaluación A-1.-(E).- (1)Centros de retirados de tropa.

MINISTERIO DE DEFENSA NACIONAL
S. I. D.

141298-0

E Fs 1

Dep. 1 Sec. 1
Sub-Secc. A/N
Ficha Nº____ Confec. 161272

SOSA FERNANDEZ (1) — BRENDA Nilena (2) "Laura"
Apellidos — Nombres

DOCUMENTOS: C/C BB-25710 (3) — C/I 1.362.426 (5)
Serie Nro. — Nro. Dpto.

OTROS DOC. _____
Pasaporte — Lib. Enrol. — etc.

NACIMIENTO: 15.11.950(7)
Fecha — Lugar

DOMICILIO: calle Hum N re.3814 Paullier 2582 (4) Eduardo Acevedo 1426ap.008 en 1984 (6)
Calle — Nro. — Teléf. — Ciudad o Localidad

PROFESION U OCUPACION: Empleada

LUGAR: _____ CARGO: _____

IDEOLOGIA POLITICA: _____ CLASIFICACION: M.L.N.(8)

DATOS COMPLEMENTARIOS: Soltera(9)
Est. Civil — Cónyuge — Hijos

Otros familiares

Fecha	Documentos	14 . 498 ANTECEDENTES A REGISTRAR Fs 2
14.9.72	3030	Integrante de la Col.7"Collar" teniendo encuadre en el Grupo 2 Zona 1 d dicha Columna.Detenida Reg. C. 9.-(DD)
14.9.72 P.E.I 154/72	3033	Identificado como integrante de la Col.7.- (DD)
14.9.72	3031	Construyó berretines en el Local 2 "Sangrilá" Avda. del Parque y Arco Iris.- (DD)
17.5.73 JPM PM	1020 Anexo 2	Proc. abril 1973,por "Concepto de co-autor","Atentado" y "Complicidad de Rapiña".-(DD)① ②
23.4.73	Cd.FF.CC (00) Nr.800	
30.8.72	2787	Integraba la Zona 1 (R-8 - Playa) Grupo 2.Responsable de zona (a)Raúl.-(DD)
20.5.77 PME	475	Figura en una nómina de privados de libertad en el ambito del Ejercito al 6.8.76. Lugar de Reclusión EMR 2. Eval. A - 1.- (DD)
20/5/77	Doc.0475 PME (B)	6/8/76. Detenido el 12/9/72. Procesada. Eval.A-1.- (i).
20.10.83	31144/02	-8.9.83: en la fecha se establece que mantiene contactos con Héctor SALVO padre de la reclusa Ana María SALVO; Italia PANCERA, madre de la reclusa Graciela JORGE; Lilia ROSAS madre de la reclusa Lilián CELIBERTI; Irma HERNANDEZ madre de la reclusa Ivonne TRIAS; Carmen ABREU de FERNANDEZ tía de la reclusa Elizabeth BARONE y María PEREZ madre de la reclusa Teresa GOMEZ.- Eval.: B-2.- (MB)

FECHA	DOCUMENTOS	14 1298 ANTECEDENTES A REGISTRAR Fs 3
16.02.82	D. 5757/ 33	-Figura en una relacion de la Corte Electoral, de ciudadanos inscriptos en el Registro Civico Nacional, que se encuentran comprendidos en el Art. 1, Literal "B" del Acto Institucional No. 4, con prohibicion de ejercer el derecho de voto. (Procesados por delitos de "Lesa Nacion").EVALUACION A-1(VL) Indica (3) (4)
16.02.82	D.6004/81/ 59	-Se encuentra comprendido en el Art.1o. literal b) del Acto Institucional No.4,por haber sido procesado el 29/1/73 por los delitos previstos en. C.P.M. 60(V) C.P.O. 62, 344 EVALUACION A-1 (LA)
20.7.82	D.16988	-Según el Periódico para inmigrantes de Suecia, "Información" de fecha 12.3.82, en su última página señala los malos tratos recibidos por la causante y otras dos reclusas.- Eval.A-1.- (MB)
8.5.84	8402939/8	En Consolidado de P.M.E. al 31.3.84 figura como libertad Vigilada Cat "C" controlada por el Gpo. 5, habiendo fijado domicilio. Eval: A-1 (00)Ind.7

FECHA	DOCUMENTOS	141298 ANTECEDENTES A REGISTRAR Fs 4
16.3.83.	24324/83	FECHA DE DETENIDO; 12.8.72, UNIDAD CAPTORA; Reg.C.Mot.9, CONDENADA; 11 años, FECHA DE LIBERTAD PROBABLE; 27.8.83, Art.60(V)CPM,132-6,137,61-344 CPO.-Eval.A-1.-(EE)
13.7.83	24740/83 Pag.6.	-3.3.83-Figura en una relación procedente de la P.M.E.de Detenidos en el E.M.R.2 Detenida el 12.8.72, pertenece al M.L.N..- (Indica 5) Eval A-1 (V)
22.9.83	30619/4	-19.8.83; en la fecha se establece que mantiene contactos con María D. PEREZ madre de la reclusa Teresa GOMEZ; con Amanda CARDOZO madre de la reclusa Paula LABORDE y con Elsa RIVERA y Corina GASO madre y hermana de la reclusa Ma. Irene GASO.- Eval.:B-2.- (MB)
26.9.83	30722/2 y 4	26.8.83 - En la fecha se establece que la causante, quien se encuentra en Libertad Vigilada, mantiene contactos con: Italia PANCERA(Madre de la reclusa Graciela JORGE),Lilia ROSAS(Madre de la reclusa Lilián CELIBERTI,Helena FABRI (Hermana de la reclusa Edda FABRI),Laura SANCHEZ(Madre de la reclusa Ana María SALVO),Celson FONTORA(Hermano de Nélida FONTORA,Irma HERNANDEZ(Madre de la reclusa Ivonne TRIAS,Olga PIERI(Tía de la reclusa de Naina PIERRI)Catalina RODRIGUEZ(Madre de la reclusa Edith MORAES),Amanda LABORDE(hermana de la reclusa Paula LABORDE).Eval:B-2 (OO)

FECHA	DOCUMENTOS	SOSA 14 12 08 ANTECEDENTES A REGISTRAR BRENTA
22.10.83	31317/2	-23.9.83: en la fecha se establece que mantiene contactos con CARLOS ESPINOLA, HECTOR SALVO, ALVARO CELIBERTI e IRMA HERNANDEZ.- Eval.;B-2.- (MB)
27-10-83	31410/018 005	En Consolidado de P.M.N. del 31-8-83 figura como: 2-9-72 Detenida. 30-8-79 S.2da. I.: 11 alis D.-Juez la.I.3er.T. 12-8-83 Baja EMR2 por Libertad Definitiva. Unidad de Control Gpo.A.5. Alta por pase a Categoría "A".Eval.A-1 (SI).
1.11.83	31417/2	7.10.83 - En la fecha se establece que mantiene contacto con la L.V. Margarita MICHELINI,con Italia PANCERA .Eval:B-2 (CO)
16.11.83	31661/2	21.10.83 - En la fecha se establece que continúa los contactos con Laura SANCHEZ y Héctor SALVO,padre de la reclusa Ana Maria SALVO.Eval:B-2 (CO)
30.11.83	32197/002-	11.11.83: En la fecha se establece que mantiene contactos con: Lilia ROSAS(madre de la reclusa Liliám CELIBERTI), Lucía FABRI"L.V", Desde París-Francia (en forma epistolar), Esperanza GARRIDO(madre de la reclusa Eda FABRI), Sonia GONZALEZ(Bella Unión-Artigas), hija de la reclusa Nélida FONTORA y con Laura SANCHEZ. Eval. B-2 (TL).-

FECHA	DOCUMENTOS	ANTECEDENTES A REGISTRAR
13-12-83	32737/002	25-11-83.En la fecha se establece que mantiene contactos con el "LV" Angel GOMEZ, hermano de la reclusa Teresa GOMEZ. Eval.B-2 (SI)
15-12-83	33062/002 003	18-11-83.En la fecha se establece que mantiene contactos con el "LV" Celso FONTORA, Marta FYNN, hermana de la reclusa Beatriz FYNN, como asimismo que estaría trabajando en la Asociación Cristina de Jóvenes, realizando una suplencia de cajera. Eval.B-2 (SI)
16.1.84	D.33493/002 003	2.12.83- En la fecha se establece que mantuvo contacto con Martha FYNN (hermana de la reclusa Beatriz FYNN), y con el "L.V." Celso FONTOURA.- Cabe agregar que mantuvo contacto tambien con Laura SANCHEZ (madre de la reclusa Ana Maria SALVO), con las "LL.VV." Rita IBARBURU, Rosario GONZALEZ, y Alme RODRIGUEZ en el casamiento de esta ultima.- Eval:B-2 (PS)
27.1.84	8400372/ 002	-Indica fecha de detenido 2.9.72 y libertad definitiva el 12.8.83 Eval A-1 (BR)Indica (6).-
28.1.84	8400168/2	30.12.83 - En la fecha se establece que en visita realizada por Isabel BARRIOS de JALUFF a Ana DIAZ le manifiesta que en la delegación de niños que llegaron a nuestro pais se encuentra un sobrino suyo.EVAL:B-2 (OO)

14-1-98

F26

BRENDA SOSA

FECHA	DOCUMENTOS	14 129 ANTECEDENTES A REGISTRAR 67
2.2.84	8400259/9	16.12.83 - En la fecha se establece que mantiene contacto con Zdenka STANKE.Eval:B-2 (00)
3.2.84	8400169/2	19.12.83 - Mantiene contacto con el L.V. Celso FONSORA.Eval:B-2 (00)
7.2.84	8400403/2	13.1.84 - En la fecha se establece que mantiene contacto con Irma HERNANDEZ(Madre de la reclusa Ivonne TRIAS).Eval:B-2 (00)
10.2.84	8400630/002	-20.1.84:En la fecha se estableceque mantiene contactos con Delia RUSSOMANO(madre de la reclusa Miriam SARTI).Eval B-2 (BR).-
17.2.84	8400068/007	-30.12.83:Indica idem Doc. 8400259.Eval B-2 (BR).-
1.3.84	8401145/002	-17.2.84: En la fecha se establece que mantiene contactos con Edna ALANIS, madre de la reclusa Susana CARLI Eval. B-2 (TL)
20.3.84	8401537/002	-9.2.979: Se encuentra recluída en el EMR No.2. Su cuñado Antonio GOMEZ se encuentra recluído en el EMR No.1. Eval. A-1 (TL).-

	DOCUMENTOS	141298 ANTECEDENTES A REGISTRAR
27.3.84	840 1538/ 004	-17.4.979: Indica (7) a (9). Eval. A-1 (TL).-
4.4.84	8401542/ 005	-Año 1979: Aporta situación jurídica de la causante: Integrante de un G.A.F. participó en el asalto a la boite TCN TON. Asociación subversiva atentado a la Constitución en el grado de Conspiración seguida de actos preparatorios. Complicidad de rapiña. Reclusa No.152. Eval.A-1 (TL).-
23.4.984	8401541/01	18.4.979: En la fecha se establece que integra una relación de 8 reclusas petenecientes al M.L.N.- Eval.A-1.-(FE)
15.5.84	8403277/02	27.4.84 Se establece que mantiene contactos con Amanda LABORDE, hermana de la reclusa Paula LABORDE. Eval.B-2 (SI)

...IO DE INTELIGENCIA
División I
(Seguridad)

MINISTERIO DE DEFENSA NACIONAL
SERVICIO DE INFORMACION DE DEFENSA
M/F
T. 141299-8 2

.....Sección Fs 1
Act. Ant. Nac.
Ficha N.º [redacted]

Nombres y Apellidos: SOSA ACOSTA Boris

Fecha de Nacimiento: 25 años (2)

Lugar de Nacimiento: .....
(País - Ciudad o Localidad - etc.)

Cred. Civ.: Serie ..... N.º ..... Ced. Identidad 26272 (3)

Otros documentos: .....
(Pasaporte - Libreta Enrolam. - etc.)

Foto

Domicilio: Zorrilla de San Martín 134-18 de Julio y Treinta y Tres -Rocha (4)
(Ciudad o Localidad) (Calle) (N.º) (Telef.)

Filiación
- Edad Aparente ..... Color del Cutis .....
- Color del Cabello ..... Estatura Aproximada .....
- Complexión ..... Aspecto Social .....
- Señas particulares .....
- [redacted]

Ficha confeccionada en Montevideo, el 28 de julio de 1964.-

B.2

ACTIVIDADES

(1) Laborales: Profesión Aprendiz Joyería Lugar de trabajo Joyería Silva (6)

14 1299

Cargo (5) Antigüedad

Otras Actividades

(2) Políticas: Ideología Actuación

Antecedentes

Antecedentes familiares

(3) Sociales: Estado Civil Religión Figuración

Grado Instrucción Lugares que frecuenta

(4) Económicas: Situación Capital aprox. Vehículo marca y N.o

Otros datos

Datos Complementarios

Apreciación Personal Gral.

FICHA COMPLEMENTARIA SOSA, Boris.- F.3

Documento		14 1299 Antecedentes
Fecha	Origen	
8-VI-1964.	B-45-D-3.-	- Hizo acto de presencia en un acto organizado por el Frente Izquierda de Liberación(F.I.D.E.L.) realizado el día 7 de los corrientes en la Ciudad de Rocha, en apoyo a la Revolución Cubana.-
14/VIII/68	B.45/D.13	-Aparece su nombre en una lista de firmantes solicitando el levantamiento de las Medidas Prontas de Seguridad organizado por el Movimiento por la Defensa de las Libertades y la Soberanía(Filial Rocha).-Indica (1)

FICHA COMPLEMENTARIA

Documento		Antecedentes
Fecha	Origen 141299	

9/9/77 E.S

J. C. J.
Dpto. 1

Apellidos SOSA ACOSTA

Nombres Boris

Documentos. AFILIADO AL PARTIDO COMUNISTA No. 49118

Ant. Secc.	A	B	C	D	E	G	V
	☐	☐	☐	☐	☐	☐	☐

Secreto

14 1299 ANTECEDENTES 05.6

FECHA INGRESO: 30/9/70

EDAD: 25 años

DOMICILIO: Zorrilla de San Martín 134- Rocha

PROFESION: Aprendiz de Joyería Silva

DOCUMENTO: 26272

17/5/76 - D. 0668 - Eval. B-1 (U).-

Ficha confeccionada el dia 25 de setiembre de 1972

MINISTERIO DE DEFENSA NACIONAL
S. I. D. 14 1299

Dep. I Secc. I
Sub-Secc. A/N
Ficha Nro. ..... Confec. .....

SOSA (Apellidos) Boris (Nombres)

DOCUMENTOS: C/C. ..... (Serie / Nro.) C/I. ..... (Nro. / Dpto.)

OTROS DOC. ..... (Pasaporte / Lib. Enrol. / etc.)

NACIMIENTO: ..... (Fecha / Lugar)

DOMICILIO: ..... (Calle / Nro. / Teléf. / Ciudad o Localidad)

PROFESION U OCUPACION: .....

LUGAR: ..... CARGO: .....

IDEOLOGIA POLITICA: ..... CLASIFICACION: Comunista

DATOS COMPLEMENTARIOS: ..... (Est. Civil / Conyuge / Hijos)

..... (Otros familiares)

Fecha	Documentos	141299 ANTECEDENTES A REGISTRAR	E8
Nov.1971.	Lista 2001 Rocha	Figura en el 3er. lugar, Suplente del 12º. Titular a la Junta Departamental de Rocha en las Elecciones Nacionales de 1971 (R)	
17/5/76	D. 0668	-Afiliado al Partido Comunista No. 49?8 desde el 30/9/70. Presentado por Modesto Garín Contreras. Eval. B-1 (U).- Indica (2) al(6).	

SERVICIO DE INFORMACION
DE DEFENSA
Dep. I

141300-4

F.1 ..... Sección
Act. Ant. Nac.
Ficha Nº [redacted]

Nombres y Apellidos: SOSA Carlos

Fecha de Nacimiento: [redacted]

Lugar de Nacimiento: .....
(País - Ciudad o Localidad - etc.)

Cred. Cív.: Serie ..... Nº ..... Ced. Identidad: .....

Otros documentos: .....
(Pasaporte — Libreta Enrolam. — etc.)

FOTO

Domicilio: .....
(Ciudad o Localidad) (Calle) Nº Teléf

Filiación
- Edad aparente ..... Color del Cutis .....
- Color del Cabello ..... Estatura Aproximada .....
- Complexión ..... Aspecto Social .....
- Señas particulares .....
[redacted]

Ficha confeccionada en Montevideo el 2 de junio de 1967.-

Fórm. 1

14 1300

52

ACTIVIDADES

(1) **Laborales:** Profesión ..... Lugar de trabajo .....

Cargo ..... Antigüedad .....

Otras Actividades .....

.....

(2) **Políticas:** Ideología ..... Actuación .....

Antecedentes .....

Antecedentes familiares .....

(3) **Sociales:** Estado Civil ..... Religión ..... Figuración .....

Grado Instrucción ..... Lugares que frecuenta .....

(4) **Económicas:** Situación ..... Capital aprox. ..... Vehículo .....
marca y Nº

Otros datos .....

Datos Complementarios .....

Apreciación Personal Gral. .....

.....

.....

SOSA Carlos

FICHA COMPLEMENTARIA

Documento		141300 ANTECEDENTES
Fecha	Origen	
Año 1966.	Lista FIDEL 1004 CANELONES	Figura como 1er Suplente del 25o. Titular a la Junta Departamental en las listas del "FRENTE IZQUIERDA DE LIBERACION" en las Elecciones Nacionales del corriente año.-
Nov. 1971	Lista 1001	Candidato a 1er Suplente del Cuarto Titular a la Junta Departamental de Rivera en las Elecciones Nacionales de 1971. (PP)
Nov. 1971.	Lista 190.	Figura como 8º Suplente a la Junta Departamental de Rocha en las Elecciones Nacionales de 1971(R)
1971.	Lista 1808	Candidato en el 27.lugar a la Junta Departamental por el dpto. de Rocha sub lema Frente Rochense/SS/

SERVICIO DE INTELIGENCIA
División I
(Seguridad)

MINISTERIO DE DEFENSA NACIONAL
SERVICIO DE INFORMACION DE DEFENSA
M / F
14 13 01 1203

Sección FE
Act. Ant. Nac.
Ficha N.º [redacted]

Nombres y Apellidos: SOSA Carlos

Foto

Fecha de Nacimiento:

Lugar de Nacimiento:
(País - Ciudad o Localidad - etc.)

Cred. Civ.: Serie N.º Ced. Identidad:

Otros documentos:
(Pasaporte - Libreta Enrolam. - etc.)

Domicilio: (1) Juan Cruz Varela 3475 esq. Propios
(Ciudad o Localidad) (Calle) (N.º) (Telef.)

Filiación
- Edad Aparente Color del Cutis
- Color del Cabello Estatura Aproximada
- Complexión Aspecto Social
- Señas particulares [redacted]

Ficha confeccionada en Montevideo el 17 de Setiembre de 1965.-

141301

F.2

ACTIVIDADES

(1) Laborales: Profesión Telegrafista Lugar de trabajo Tel.Nal.Central.

Cargo ..... Antigüedad .....

Otras Actividades Dirigente de la Federación Nacional de Telecomunicaciones.-

(2) Políticas: Ideología ..... Actuación .....

Antecedentes .....

Antecedentes familiares .....

(3) Sociales: Estado Civil ..... Religión ..... Figuración .....

Grado Instrucción ..... Lugares que frecuenta .....

(4) Económicas: Situación ..... Capital aprox. ..... Vehículo .....
marca y N.o

Otros datos .....

Datos Complementarios .....

Apreciación Personal Gral. .....

SOSA — FICHA COMPLEMENTARIA — Carlos — 153

Documento		Antecedentes
Fecha	Origen	14130
10/V/965.	B-76-D-56.-	-Sindicado como de ideología política Comunista.- Integrante del Personal de Telegrafistas en la Sala de Aparatos de la Oficina Central de Telecomunicaciones.-Sarandí Nº472,2º Piso.- El Consejo Directivo de la Federación Nacional de Telecomunicaciones,formula un llamamiento a dichos funcionarios para que intervengan en la manifestación del 1º de Mayo,junto a todos los Gremios,siendo el reseñado uno de los encargados de facilitar medios de locomoción a los compañeros que desean concurrir a dicha manifestación,que se llevaría a cabo desde el Palacio Legislativo hasta Agraciada y Colonia.-
17-XII-965.-	B-76-D-140.-	-El reseñado es integrante del personal de la Sala de Aparatos(Telégrafos) del Servicio de Transmisiones, siendo uno de los que transmitían las órdenes en el reciente conflicto que mantuviera esa gremial.-(Eval.F-6).-
26-VI-1968.	B.77.-D.125.-	Detenido junto a otros dirigentes de la Federación Nacional de Telecomunicaciones por disposición del Señor Coronel Zina FERNANDEZ.- Indica ①② .-(Eval.F-3).-

MINISTERIO DE DEFENSA NACIONAL

S. I. D.

141302-0

Dep. I Secc. I

Sub - Secc. G

Ficha Nro.____ Confec.____

BOSA Carlos

Apellidos Nombres

DOCUMENTOS: C/C.____ C/I.____

Serie Nro. Nro. Dpto.

OTROS DOC. ____

Pasaporte Lib. Enrol. etc.

NACIMIENTO: ____

Fecha Lugar

DOMICILIO: ____

Calle Nro. Teléf. Ciudad o Localidad

PROFESION U OCUPACION: ____

LUGAR: ____ CARGO: ____

IDEOLOGIA POLITICA: ____ CLASIFICACION: ____

DATOS COMPLEMENTARIOS: ____

Est. Civil Conyuge Hijos

Otros familiares

Fecha	Documentos	141302 ANTECEDENTES A REGISTRAR F.2
17.7.74	1778	Gestor de la solicitud de reafiliación del Sindicato Autónomo Democrático de la Construcción y Anexos de Paysandú, ante el Ministerio de Trabajo. (K)

F.2

MINISTERIO DE DEFENSA NACIONAL
S. I. D.

Dep. I Secc. I
Sub-Secc. G
Ficha Nº..... Conf. 3.69

141303-8

SOSA ..... carlos
Apellidos Nombres

DOCUMENTOS: C/C ..... C/I .....
Serie No. N.o Dpto.

OTROS DOC.: .....
Pasaporte Lib. Enrol. etc.

NACIMIENTO: .....
Fecha Lugar

DOMICILIO: .....
Calle N.o Telef. Ciudad o Localidad

PROFESION U OCUPACION: .....

LUGAR: ..... **CARGO** .....

IDEOLOGIA POLITICA ..... **CLASIFICACION** .....

DATOS COMPLEMENTARIOS .....
Est. Civil Conyuge Hijos

.....
Otros Familiares

F-2

FECHA	DOCUMENTOS	141303 ANTECEDENTES A REGISTRAR
29.VII.65.	19/9.	Presidente del Sindicato de Obreros y Empleados de la Undus tria y Comercio de Florida (SOEDIC).

SERVICIO DE INTELIGENCIA
División I
(Seguridad)

MINISTERIO DE DEFENSA NACIONAL
SERVICIO DE INFORMACION DE DEFENSA
M / F
14 1304-65

Sección I-1
Act. Ant. Nac.
Ficha N.º [redacted]

Nombres y Apellidos: SOSA AMIGO Carlos

Foto

Fecha de Nacimiento:

Lugar de Nacimiento: Uruguay
(País - Ciudad o Localidad - etc.)

Cred. Civ.: Serie ..... N.º ..... Ced. Identidad: .....

Otros documentos: .....
(Pasaporte - Libreta Enrolam. - etc.)

Domicilio: Carmelo
(Ciudad o Localidad) (Calle) (N.º) (Telef.)

Filiación
- Edad Aparente ..... Color del Cutis .....
- Color del Cabello ..... Estatura Aproximada .....
- Complexión ..... Aspecto Social .....
- Señas particulares .....

Ficha confeccionada en Montevideo el 23 de Agosto de 1965.-

141304

E.2

ACTIVIDADES

(1) Laborales: Profesión ..... Lugar de trabajo .....

Cargo ..... Antigüedad .....

Otras Actividades .....

.....

(2) Políticas: Ideología ..... Actuación .....

Antecedentes .....

Antecedentes familiares .....

(3) Sociales: Estado Civil ..... Religión ..... Figuración .....

Grado Instrucción ..... Lugares que frecuenta .....

(4) Económicas: Situación ..... Capital aprox. ..... Vehiculo .....
marca y N.o

Otros datos .....

Datos Complementarios .....

Apreciación Personal Gral. .....

.....

.....

SOSA AMIGO — FICHA COMPLEMENTARIA — Carlos — F.3

Documento		141304 Antecedentes
Fecha	Origen	
24-III-965	B-37-D-6	-Sindicado como elemento comunista en la ciudad de Carmelo.-

SERVICIO DE INTELIGENCIA
División I
(Seguridad)

MINISTERIO DE DEFENSA NACIONAL
SERVICIO DE INFORMACION DE DEFENSA
M/F

F. 14-13053

Sección F1
Act. Ant. Nac.
Ficha N. [redacted]

Nombres y Apellidos: SOSA FONTES Carlos Edison (+)

Foto

Fecha de Nacimiento: .....

Lugar de Nacimiento: .....
(País - Ciudad o Localidad - etc.)

Cred. Civ.: Serie ..... N.º ..... Ced. Identidad: .....

Otros documentos: .....
(Pasaporte - Libreta Enrolam. - etc.)

Domicilio: .....
(Ciudad o Localidad) (Calle) (N.º) (Telef.)

Filiación
- Edad Aparente ..... Color del Cutis .....
- Color del Cabello ..... Estatura Aproximada .....
- Complexión ..... Aspecto Social .....
- Señas particulares .....

Ficha confeccionada en Montevideo el 16 de Noviembre de 1964.-

141305

E2

ACTIVIDADES

(1) Laborales: Profesión Empleado Lugar de trabajo Suc.Bco.La Caja Obrera.-

Cargo ..... Antigüedad .....

Otras Actividades .....

(2) Políticas: Ideología Izquierdista Actuación .....

Antecedentes .....

Antecedentes familiares .....

(3) Sociales: Estado Civil ..... Religión ..... Figuración .....

Grado Instrucción ..... Lugares que frecuenta .....

(4) Económicas: Situación ..... Capital aprox. ..... Vehículo ..... marca y N.o

Otros datos .....

Datos Complementarios .....

Apreciación Personal Gral. .....

SOSA FONTES — FICHA COMPLEMENTARIA — Carlos — F 3

Documento		141305 Antecedentes
Fecha	Origen	
16/X/964.	B-45-D-10.-	-Con ideas extremistas.-Empleado en la Sucursal del Banco La Caja Obrera en la ciudad de Rocha.-
5.4.83	Doc. 8876/81	A través del causante, A.E.B.U., establece contacto con las Seccionales y afiliados del departamento de ROCHA.- Eval.A-1 (Y) Indica (1)

141305 FICHA COMPLEMENTARIA F4

Documento		Antecedentes
Fecha	Origen	

SERVICIO DE INFORMACION
DE DEFENSA
Dep. 1

14 1505 Confeccionado el 21.2.73.

VARIOS

FOTO

Apellidos SOSA FONTES

Nombres Carlos

Fecha de Nacimiento

Lugar de Nacimiento

Est. Civil

Cred. Cívica Céd. Identidad

Otros Documentos

Ocupación

Padre

Madre

Domicilio Ciudad

Otros datos

Imp. CHIESA Hnos. Ltda. 4.000 - 11 - 72

FICHA COMPLEMENTARIA 156

DOCUMENTO		ANTECEDENTES
Fecha	Origen	141305
1971.	Lista 808.	Candidato como 6to. titular a la C. de Representantes, por el Dpto. de Rocha, sub. lema "Frente del Pueblo".- (W)/
NOV. 1971	LISTA 988 PDC F.A	Candidato en el 8vo lugar a la Junta Departamental por el dpto de Rocha sub lema Frente Rochense/SS/
1971.	Lista 1808	Candidato enel 7.lugar a la Junta Departamental por el dpto. de Rocha sub lema Frente Rochense/SS/
4.9.80.	D.0197 DNII P/E/I 44/80	-En una relación de personas que funcionan en distintas ciudades de nuestro País, como contactos clandestinos de la Asociación de Empleados Bancarios del Uruguay, figura una persona de apellido SOSA FONTES, que podría tratarse del causante.-
	16.8.80	- Se confeccionó Memo Nro.1254/80 para la D.N.I.I.-

F-1

SERVICIO DE INFORMACION DE DEFENSA
Dep. 1

14 1306-1 Confeccionado el 30.3.73.

VARIOS

FOTO

Apellidos S O S A

Nombres Carlos . A .

Fecha de Nacimiento

Lugar de Nacimiento

Est. Civil

Cred. Cívica Céd. Identidad

Otros Documentos

Ocupación

Padre

Madre

Domicilio Azara Nro. 3748.Apto.8. Ciudad

Otros datos

CHIESA Hnos. Ltda - 8.000 - 3 - 71

FICHA COMPLEMENTARIA

DOCUMENTO		ANTECEDENTES
Fecha	Origen	141306
8.9.72.	Doc. 2843.	Efectuó una volanteada en las inmediaciones del velatorio del estudiante fallecido Nelson RODRIGUEZ MUELA, en una camioneta marca "INDIO" mat.120.731, propiedad de la firma "NUEVOGAR", sita en la calle AISPURUA Nro. 2120.. (W).

MINISTERIO DE DEFENSA NACIONAL

S. I. D.

141307-9

Dep. I Secc. I G.2

Sub-Secc. **A/N**

Ficha Nº ..... Confec. .....

SOSA — Apellidos

Carlos A- — Nombres

DOCUMENTOS: C|C ..... Serie ..... Nº ..... C|I ..... Nº ..... Dpto.

OTROS DOC.: ..... Pasaporte ..... Lib. Enrol. ..... etc.

NACIMIENTO: ..... Fecha ..... Lugar

DOMICILIO: (4) Güemes 3067 — Calle — Nº — Telef. — Montevideo — Ciudad o Localidad

PROFESION U OCUPACION: .....

LUGAR: ..... **CARGO** .....

IDEOLOGIA POLITICA (2) Comunista - UJC.- **CLASIFICACION** (3) Circ.Curva de Maroñas.- Carnet Nº 220 -Ingresó:18/12/55

DATOS COMPLEMENTARIOS Círculo Vanguardia - Ingresó- 12/12/55

Est. Civil — Conyuge — Hijos

[redacted]

otros familiares

Ficha confeccionada en:Montevideo,9 de setiembre de 1969.-

B2

FECHA	DOCUMENTOS	141307	ANTECEDENTES A REGISTRAR
III/62	Mendel Nº 161 - Indica ① al ②		

JUNTA DE COMANDANTES EN JEFE

S. I. D.

14 1308 -7

B 1

Dep. I Secc. I

Sub Secc. A/N

Ficha Nº ..... Confec. 2/7/82

SOSA TREZZA — Apellidos

Carlos Ariel — Nombres

DOCUMENTOS: C/C. BUA 7814 (Serie / Nº) C/I. 722.616-4 (Nº / Dpto.)

OTROS DOC. ..... (Pasaporte / Lib. Enrol. / etc.)

NACIMIENTO: 21/12/33 (Fecha) Florida (Lugar)

DOMICILIO: Carabelas 2959 Ap. 3 (Calle / Nº / Teléf.) Montevideo (Ciudad o Localidad)

PROFESION U OCUPACION: Albañil

LUGAR: ..... CARGO: .....

IDEOLOGIA POLITICA: ..... CLASIFICACION: .....

DATOS COMPLEMENTARIOS Casado (Est. Civil) ..... (Cónyuge) ..... (Hijos)

Padres: Gregorio José y María Josefa (Otros familiares)

Fecha	Documentos	141308 ANTECEDENTES A REGISTRAR	F.2
19/2/79.	D.274	Afiliado al Partido Comunista con el N° 51366, según material incautado por OCOA en Feb/76, Operación Morgan.- EVAL. A-1.-(U)	
C.H.C.P. Dec.6a.	N° 28/82 DEO.	28/6/82-En la fecha se contestó dicha Constancia para INGRESO en el I.N.D.A..-(U)	

FICHA RECONFECCIONADA EL 06/X/80 POR (K) Y (NN) 51

JUNTA DE COMANDANTES EN JEFE

Dep. I Secc. I

Sub Secc. A/N

S. I. D. 141309-5

Ficha Nº ..... Confec. 19.X.70

SOSA CAÑETE — Apellidos

Carlos Bruno — Nombres

DOCUMENTOS: C/C EAA Nº22046 — Serie / Nº — C/I. Nº13633(Rocha) — Nº / Dpto.

OTROS DOC. ..... — Pasaporte / Lib. Enrol. / etc.

NACIMIENTO: 6.X.1937 — Fecha — Rocha — Lugar

DOMICILIO: Yí 1109 917627, Tel.Part: 2588(Rocha) (1)Tel.Of. — Calle / Teléf. / Ciudad o Localidad

Avda. Ituzaingó 130 - Rocha 906474 (2) Otros 985562 int.33 (3)

PROFESION U OCUPACION: Maestro

LUGAR: Consejo Educ.Primaria CARGO: Inspector Departamental

IDEOLOGIA POLITICA: ..... CLASIFICACION: .....

DATOS COMPLEMENTARIOS: Casado — Est. Civil — Cónyuge — Hijos

Sus padres: Artigas y Paula — Otros familiares

Fecha	Documentos	141309 ANTECEDENTES A REGISTRAR
Año 70	B22-D8	- Presidente de la Asociación Magisterial Rochense.
16.4.75	638/75	- Fue nombrado Inspector de Zona de Rocha (BB).
9.1.76	1565/80	- Integraba la Directiva del "Club de Servicios Rotary Este" de la Ciudad de Rocha en el año 1972, oportunidad en que dicha Institución patrocinó la"Colecta Popular de Libros" para el Liceo Departamental del Rocha. La Directora del mencionado Liceo, manifestó que al procederse a la inspección del material recibido, se pudo comprobar que varios de los libros donados eran de neto corte Marxista-Leninista.-
19.1.76	0041	- Figura en la Lista No 190 del Frente Socialista P.D.C..Su nombre fue encontrado en una relación incautada en el berretin de la casa del sedicioso RAFAEL ABREU, citaándolo como posible voluntario para repartri propaganda del M.L. N.- Destituído.-
3.4.76	0479	- Figura en una lista de Maesteos destituídos por el Consejo de Educación Primaria.EVAL.:A - 1 (O).
08.03.78	El País Pag.10	- Figura una persona del mismo nombre que es Inspector Departamental de Enseñanza Primaria en el Dpto. de Flores.
28.12.78	La Mañana Pág.4	- Designado miembro Suplente de la Junta de Vecinos de Rocha por el Poder Ejecutivo.(P).-

Imp. Nacional 716/79

SOSA CAÑETE 14 1309 Carlos Bruno 53

FECHA	DOCUMENTOS	ANTECEDENTES A REGISTRAR
29.XII.80	1565	- 22.X.80 - Presenta Revisión de Antecedentes ante la Dirección Nacional de Información e Inteligencia el que es elevado a este Servicio 23.XII.80 para su consideración, adjuntándose el testimonio de varias personas que dan fé de la ideológia democrática y las condiciones morales y corrección de procederes del mismo, el Delegado sugiere que se le encuadre dentro de la Categoría "A" de C.H.C.P.
		- 18.3.81 - Por Exp.Nº061/81 se comunica al Delegado del SID en Montevideo que esta Dirección ha resuelto otorgar al causante C.H.C.p. Categoría "A".-(K)
3.XI.81		- Se hizo Memo (A) 2153/81 para el Bn.I. No .7.- (SS)-
3/XI/81	- - - -	- Memo. (A) Nº 2176/81 al Dpto.II/E.M.E..-(PP).-
18/IX/80	D.1754	Por Nota Nº 2416/80/D, la Secretaría de Planeamiento Coordinación y Difusión, solicita al S.I.D. el aval correspondiente con respecto al causante a los efectos de que el mismo haga usufructo de una Beca al exterior (Asución-Paraguay), lo-que ésta Dirección APRUEBA por Memo. (A) Nº 1425/80, de fecha 19/IX/80 (1era. Parte). (P)
15.6.82	D.15990	-SE.PLA.CO.DI. solicitó por Nota Nº1213/82/D, aval para Beca a (Francia).-SE APRUEBA por Memo.(A)Nº1283/82 de fecha 17/JUN/982.- Indica (1) al (3). (SM).-

FECHA	DOCUMENTOS	14 1309 ANTECEDENTES A REGISTRAR	F.4
9.3.83	C966/81	-Según Circular Nro. 3 de fecha 6.3.81 del CONAE, se le designa en caracter provisional para actuar en el año 1981 como Inspector Regional, tomando posesión de su cargo el día 10.3.81.-Eval A-1.-(GG)	

JUNTA DE COMANDANTES EN JEFE 1413103

S. I. D.

Dep. I 5.1 Secc. I

Sub Secc. A/N

Ficha Nº ..... Confec. 27/2/80

SOSA — Apellidos

Carlos Eloy — Nombres

DOCUMENTOS: C/C AAB 4751 — Serie / Nº

C/I. 509.007 — Nº / Dpto.

OTROS DOC. ..... — Pasaporte / Lib. Enrol. / etc.

NACIMIENTO: 1/12/13 — Fecha

Salto — Lugar

DOMICILIO: Guaraní 1476 Ap. 3 — Calle / Nº / Teléf.

Montevideo — Ciudad o Localidad

PROFESION U OCUPACION: Empleado

LUGAR: Enseñanza Secundaria CARGO: .....

IDEOLOGIA POLITICA: ..... CLASIFICACION: .....

DATOS COMPLEMENTARIOS: María LOPEZ — Cónyuge

Casado — Est. Civil

Hijos

MADRE : Francisca Juana SOSA

Otros familiares

Fecha	Documentos	14 1 3 1 0 ANTECEDENTES A REGISTRAR 152
14/12/78	DNII	-3/7/64 - Dirigente en el 13° Lugar del Sindicato Autónomo de Estibadores de Ultramar.- (C.H.C.P. N° 925/78 SECC. 1a. MDEO.).-(U)

Imp. Nacional 716/79

VARIOS

E 1

JUNTA DE COMANDANTES EN JEFE
S. I. D.

141311-1

Dep. I Secc. I
Sub Secc. A/N
Ficha Nro. ____ Confec 13.7.83

SOSA PAREDES — Carlos Juvenal
Apellidos — Nombres

DOCUMENTOS: C/C ____ Serie ____ Nro. — C/I. 1.868.320-8 Nro. Dpto.

OTROS DOC. ____
Pasaporte — Lib. Enrol. — etc.

NACIMIENTO: ____
Fecha — Lugar

DOMICILIO: ____
Calle — Nro. — Teléf. — Ciudad o Localidad

PROFESION U OCUPACION: ____

LUGAR: ____ CARGO: ____

IDEOLOGIA POLITICA: ____ CLASIFICACION: ____

DATOS COMPLEMENTARIOS: ____
Est. Civil — Cónyuge — Hijos

Otros familiares

F.2

Fecha	Documentos	141311 ANTECEDENTES A REGISTRAR
13.7.83	24737/83 Pag.35 .....)	-3.3.83-Figura en una relación de personas refugiadas en Brasil al amparo de ACNUR./ Fecha de ingreso el 24.8.80, olicitó visa.-Eval A-2 (V)

05.1

JUNTA DE COMANDANTES EN JEFE

S. I. D.

141312-9

Dep. I Secc. I

Sub Secc. A/N

Ficha Nro. _____ Confec. 19.5.77

SOSA TEIXEIRA LOPEZ — Carlos Francisco

Apellidos — Nombres

DOCUMENTOS: C/C BCA 30171 (1) C/I. 881.544 (4)

Serie Nro. Nro. Dpto.

OTROS DOC. _____

Pasaporte Lib. Enrol. etc.

NACIMIENTO: _____

Fecha Lugar

DOMICILIO: PLUTARCO 4024 (2) Missisipi 1544 Apto.701(3)

Calle Nro. Teléf. Ciudad o Localidad

PROFESION U OCUPACION: Funcionario del Banco Hipotecario.

LUGAR: _____ CARGO: _____

IDEOLOGIA POLITICA: _____ CLASIFICACION: _____

DATOS COMPLEMENTARIOS: _____

Est. Civil Cónyuge Hijos

_____

Otros familiares

14 13 12

Fecha	Documentos	ANTECEDENTES A REGISTRAR
26.2.77	D.0139	-Por declaraciones de Neber CORRAL VAZQUEZ se sabe que esta persona le haría aportes financieros al mismo junto con otros funcionarios del Banco Hipotecario que resultarón ser Raquel Arlo Fernández, Krikor Artinian CENGIAN, Juan Rosello Villalba y Juan Alberto SCHNEIDER PFEIFFER. Eval. A-1 (C)
29.1.77	Doc.0088	Figura en una relación de Altas y Bajas del Régimen de MPS en el período comprendido desde el 1 al 30 de Diciembre de 1976. En averiguaciones.Eval.A-1.- (i).
29/1/77	Doc.0088	Figura en una relación de Altas en el período comprendido desde el 1 al 30 de Diciembre de 1976. Detenido el 7/12/76. Situación del mismo: A Disposición de la Justicia.Eval.A-1.- (i).
29.1.77	Doc.0088	Figura en una relación de Altas desde el 1 al 31 de Diciembre de 1976. Se encuentra detenido en UU.Dep.de la DE.1.- Eval.A-1.- (i).
12.XII.77	1320 DIE	-Figura en una relación de Altas al 31.X.977 en el Reg.C.6.- -Baja del CPC.A.1. el día 26.10.77.Causa:Libertad Provisional .Juez:1a. I.2do.T.Fecha Det.:7.12.76.Antecedentes:Procesado Art.62 CPP en rel. Art.60(V)CPM.(P).-

FECHA	DOCUMENTOS	SOSA TEXEIRA 14 13 12 ANTECEDENTES A REGISTRAR CARLOS FRANCISCO
16.02.82	D. 5757/81/ 22	-Figura en una relacion de la Corte Electoral, de ciudadanos inscriptos en el Registro Civico Nacional, que se encuentran comprendidos en el Art. 1, Literal "B" del Acto Institucional No. 4, con prohibicion de ejercer el derecho de voto. (Procesados por delitos de "Lesa Nacion").EVALUACION A-1(VL) Indica (1) (2)
16.02.82	D.6004/81/	-Se encuentra comprendido en el Art.1o. literal b) del Acto Institucional No.4,por haber sido procesado el / / por los delitos previstos en. C.P.M. C.P.O. EVALUACION A-1 (LA)
22.4.83	26042/7	En Consolidado de P.M.E., de fecha 28.2.83, figura como "L.V." Baja por Pase a Cat. "C", controlada por el Reg.C.6 Eval.A-1.Indica:(3).(ME)
14.7.83	24738/83 Pág.019	-03.03.83-Figura en una relación procedente de la P.M.E. de libertades vigiladas, categorías A y B.Unidad de control: Reg.C.6.Detenido el 03.12.76, liberado el 26.10.77.-Perteneciente al P.C.-EVAL:A-1 (Q) Indica (4)
14.7.83	24862/83 Pág.077	-08.03.83-Indica idem Doc. 24738/83.-EVAL:A-1 (Q)

JUNTA DE COMANDANTES EN JEFE
S. I. D.

"A/N"

141313-7

Dep. I Secc. I E-1

Sub. Secc. A/N

Ficha N.º ..... Con 25.11.82

SOSA ..... Carlos Ma. .....
Apellidos Nombres

DOCUMENTOS: C/C ..... C/I. .....
Serie N.º N.º Dpto.

OTROS DOC. .....
Pasaporte Lib. Enrol. etc.

NACIMIENTO: .....
Fecha Lugar

DOMICILIO: .....
Calle N.º Teléf. Ciudad o Localidad

PROFESION U OCUPACION: .....

LUGAR: ..... CARGO: .....

IDEOLOGIA POLITICA: ..... CLASIFICACION: .....

DATOS COMPLEMENTARIOS: .....
Est.Civil Cónyuge Hijos

.....
Otros familiares

Fecha	Documentos	141313 ANTECEDENTES A REGISTRAR	F-2.
20.9.82	19462 RE 19009	-Según material incautado por O.C.O.A. en Feb./76 se establece que presentó para su afiliación al P. Comunista conjuntamente con ROBERTO MARTINEZ a NORMA GLADYS FATIGATTI GALLO, con BOTTANO & MARIO WILMAN ROSTAGNOL OLIVERA.- Eval. B-2 (O-BA)	

MINISTERIO DE DEFENSA NACIONAL

S. I. D. 141314-5

Dep. I F.1 Secc. I

Sub-Secc. **A/N**

Ficha Nº ..... Confec. .....

SOSA — Apellidos

Carlos María — Nombres

DOCUMENTOS: C|C ..... Serie ..... Nº ..... C|I ..... Nº ..... Dpto.

OTROS DOC.: ..... Pasaporte ..... Lib. Enrol. ..... etc.

NACIMIENTO: ..... Fecha ..... Lugar

DOMICILIO: ① Zorrilla — Calle; s/n — Nº; ..... Telef.; Salto — Ciudad o Localidad

PROFESION U OCUPACION: .....

LUGAR: ..... **CARGO** .....

IDEOLOGIA POLITICA ② Comunista - UJC.- **CLASIFICACION** ② Círculo Salto

Carnet Nº2188 - Ingresó:24/2/60

DATOS COMPLEMENTARIOS ..... Est. Civil [redacted] Conyuge ..... Hijos .....

otros familiares

Ficha confeccionada en:Montevideo,20 de Octubre de 1969.-

FECHA	DOCUMENTOS	141314 ANTECEDENTES A REGISTRAR	F12
III/62	Mondel Nº 161 -Indica ① al ③		

JUNTA DE COMANDANTES EN JEFE

S. I. D.

14 13 15-2

FI 1

Dep. I Secc. I

Sub Secc. A/N

Ficha Nº ..... Confec. 26.11.82

SOSA CABALLERO (Apellidos) Carlos María (Nombres)

DOCUMENTOS: C/C CNA 3271 (Serie / Nº) C/I. 2.544.476-2 (1) (Nº / Dpto.)

OTROS DOC. ..... (Pasaporte / Lib. Enrol. / etc.)

NACIMIENTO: 22 años (1963) 9.3.41 (2) (Fecha) Durazno (3) (Lugar)

DOMICILIO: Joanico-Granja Vizcardi (Calle / Nº / Teléf.) Barrio San José (4) Canelones (5) (Ciudad o Localidad)

PROFESION U OCUPACION: Asalariado-Agrícola - Empleado (6)

LUGAR: U.T.E. (7) CARGO: .....

IDEOLOGIA POLITICA: ..... CLASIFICACION: .....

DATOS COMPLEMENTARIOS: Casado (8) (Est. Civil / Cónyuge / Hijos)

Hijo de: Edelmira y Eusebio Ademar (9) (Otros familiares)

Fecha	Documentos	141315 ANTECEDENTES A REGISTRAR F.2
19.2.79	0274 RE 19009	-04.11.63: Afiliado al Partido Comunista con el Nro.20.522, según material incautado por O.C.O.A. en Feb./76.- Eval.A-1.-(O/BA)
13.9.82	19009	Figura en el 36 lugar de la lista 680 del Partido 000000 Agrupación BATLLISMO EN MARCHA Dpto. de CANELONES como candidato para integrar los Deliberantes Departamentales y Convenciones Nacionales en las Elecciones internas de los P.P. P. del 28 de Noviembre de 1982. (OBS) MARCO (1)< (9)
14/10/82	— —	Por Oficio Nº. 846/82 el S.I.D. comunica a la Corte Electoral que de acuerdo a las disposiciones en vigencia, el causante se halla inhabilitado para integrar la mencionada lista.- La causa que motivó su inhabilitación fué: SU ASOCIACION AL P. COMUNISTA - (10-08)

Reconfeccionada el 21.9.77

B. 1

JUNTA DE COMANDANTES EN JEFE
S. I. D.

14 13 16 -0

Dep. I Secc. I
Sub Secc. A/N
Ficha Nro. _____ Confec._____

SOSA LALLANES — Apellidos
Carlos María — Nombres

DOCUMENTOS: C/C ..... (Serie, Nro.) C/I. ..... (Nro., Dpto.)

OTROS DOC. ..... (Pasaporte, Lib. Enrol., etc.)

NACIMIENTO: ..... (Fecha, Lugar)

DOMICILIO: ..... (Calle, Nro., Teléf., Ciudad o Localidad)

PROFESION U OCUPACION: .....

LUGAR: ..... CARGO: .....

IDEOLOGIA POLITICA: ..... CLASIFICACION: .....

DATOS COMPLEMENTARIOS: .....
Est. Civil — [redacted] Cónyuge — Hijos

.....
Otros familiares

Fecha	Documentos	14 1316 ANTECEDENTES - A REGISTRAR DE 2
21.10.965	75/2166	-Figura en una relación de personas que fueron detenidas por violación a las Medidas Prontas de Seguridad. Su detención se realizó por parte de la Policia en el Departamento de Montevideo.-

29.7.74 F. 3

MINISTERIO DE DEFENSA NACIONAL

S. I. D.

14 1316

Dep. I Secc. I

Sub - Secc. G

Ficha Nro.____ Confec.____

SOSA LALLAVES — Carlos María

Apellidos — Nombres

DOCUMENTOS: C/C. BNA 11.965 — C/I. 703.451

Serie — Nro. — Nro. — Dpto.

OTROS DOC. ____

Pasaporte — Lib. Enrol. — etc.

NACIMIENTO: 23.12.33 — Dpto. Montevideo

Fecha — Lugar

DOMICILIO: Juan Cruz Varela 3475 Juan C. Gómez 1459(1) Dpto. MONTEVIDEO

Calle — Nro. — Teléf. — Ciudad o Localidad

PROFESION U OCUPACION: Funcionario de ANTEL (2)

LUGAR: ____ CARGO: ____

IDEOLOGIA POLITICA: ____ CLASIFICACION: DIRIGENTE

DATOS COMPLEMENTARIOS: ____

Est. Civil — Conyuge — Hijos

Otros familiares

Fecha	Documentos	141316 ANTECEDENTES A REGISTRAR 54
		1.-
11.6.74	Docl 1444 (Ev. B-2)	Dirigente de la Asociación de funcionarios de Telecomunicaciones.- (OO)
27.6.75	**842 Ev.A-1.**	**Integrante del Consejo Directivo de la Gremial Nacional d Telecomunicaciones.(E).-**
6/6/74	D. 1537	-Dirigente del Sindicato Nacional de Telecomunicaciones gremial esta denominada anteriormente Federación Nacional de Telecomunicaciones:filial de la C.N.T.- El causante es de orientación Izquierdista y responden a las directivas del Partido Comunista.Su local esta ubicado en la calle Sarandí 283.-(Evel.A-1)(LL).-
		7/7/78-Se remitieron datos identificatorios por Mem.(A) No. 685 (Corte Electoral).- (U)
13.9.81-6954		-ANTECEDENTES QUE REGISTRA LA DNII
		8.12.65-Detenido por personal de la Sec. 3a. en circunstancias en que distribuía panfletos contrarios a la MPS 12.9.69- En representación de la Fed. Nal. de Telecomunicaciones, participó en el 1er. Congreso Ordinario de la C.N.T. realizado en el Palacio Peñarol entre el 15 y 18 de marzo del corriente año, integrando la Comisión...///

FECHA	DOCUMENTOS	14 13 16 ANTECEDENTES A REGISTRAR
		de Organización.- I/969- Se establece que integra la Comisión Directiva de de la Federación Nacional de Telecomunicaciones. 26.5.71- Se establece que integra en carácter de Pro-Secretario de Prensa y Propaganda la Mesa Ejecutiva de los funcionarios de Telecomunicaciones que apoyan al Frente Amplio. 9.X.78 - Presentó conjuntamente con Ema LAVIGNASSE a Nelson GALO COITIÑO para su afiliación al PCU según material incautado por OCOA en Feb/76, "Operación Morgan".- 23.8.73 - Fue dtenido por la Seccional 1ra. en la vía pública, en momemtos que efectuaba una inscripción "Liberar a Seregni", en la pared de la finca de Misiones 1327.-(C) -15.7.80 - Presenta recurso ante el Delegado del SID en Montevideo al haber sido incluído en la Categoría "C" de Constancia de Habilitación, el que es elevado a este Servicio el 7.8.81 para su consideración.(K) -15.9.81 - Por Exp.Nº814/D-I/81 se comunica al Delegado del S.I.D. en Montevideo que esta Dirección ha resuelto mantener al causante en la Categoría "C" recurrida.-(K)

FECHA	DOCUMENTOS	141316 ANTECEDENTES A REGISTRAR E.6

Reconfeccionada el 21.9.77

A.7

JUNTA DE COMANDANTES EN JEFE 14 13 16

S. I. D.

Dep. I Secc. I

Sub Secc. A/N

Ficha Nro. _____ Confec._____

SOSA — Apellidos

Carlos María — Nombres

DOCUMENTOS: C/C ..... (Serie / Nro.) C/I. ..... (Nro. / Dpto.)

OTROS DOC. ..... (Pasaporte / Lib. Enrol. / etc.)

NACIMIENTO: ..... (Fecha / Lugar)

DOMICILIO: ..... (Calle / Nro. / Teléf. / Ciudad o Localidad)

PROFESION U OCUPACION: .....

LUGAR: ..... CARGO: .....

IDEOLOGIA POLITICA: ..... CLASIFICACION: .....

DATOS COMPLEMENTARIOS: ..... (Est. Civil / Cónyuge / Hijos)

..... (Otros familiares)

5.8

Fecha	Documentos	141316 ANTECEDENTES A REGISTRAR
28.1.966	B.#5 D.1	-Con motivo de cumplir el diario "EL POPULAR" el IX Aniversario, firma una Carta abierta dirigida a los trabajadores, dirigentes y personalidades sindicales y populares, en la cual hace un llamamiento de adhesión en homenaje al diario de referencia, que se realizará en el Palacio de Sud-America el día 11 de febrero del corriente año.-

VARIOS

FJ 1

JUNTA DE COMANDANTES EN JEFE 21.05.82 DEP. I SECC. I

S. I. D. 141317-8 SUB SECC. A/N

FICHA Nº ..... CONFEC. .....

SOSA LUPANO — Apellidos

Carlos María — Nombres

DOCUMENTOS: C/C ..... Nº ..... Dpto. C/I. ..... Serie ..... Nº

OTROS DOC. ..... Pasaporte ..... Lí. Enrol ..... etc.

NACIMIENTO: ..... Fecha ..... Lugar

DOMICILIO: ..... Calle ..... Nº ..... Teléf. ..... Ciudad o Localidad

PROFESION U OCUPACION: .....

LUGAR: ..... CARGO: .....

IDEOLOGIA POLITICA: ..... CLASIFICACION: .....

DATOS COMPLEMENTARIOS: ..... Est. Civil ..... Cónyuge ..... Hijos

..... Otros familiares

FECHA	DOCUMENTOS	141317 ANTECEDENTES A REGISTRAR	Fs. 2
06.10.81	D. 8457	-Integrante al 8/10/73 de Logia Masónica "URUGUAY". Evaluación: A-2 . (VL) (LA).-Indica ( ) ( ) ( ) ( ) ( ).	

Imp. Nacional 1933/79

JUNTA DE COMANDANTES EN JEFE

S. I. D.

V A R I O S

141318-6 Dep. I

F.L Secc. I

Sub Secc. A/N

Ficha Nº ..... Confec. 20.10.80

SOSA ROBREDO (1) — Apellidos

CARMELO Alfredo (2) — Nombres

DOCUMENTOS: C/C. H.A.B. 7551 (3) — Serie Nº; C/I. 11.569(Rivera) (4) — Nº Dpto.

OTROS DOC. ..... Pasaporte Lib. Enrol. etc.

NACIMIENTO: 59 años (1982) (5) — Fecha Lugar

DOMICILIO: Sánchez 1276 (6) — Calle Nº Teléf.; Rivera (7) — Ciudad o Localidad

PROFESION U OCUPACION: Jubilado (8)

LUGAR: Ex-Intendente Municipal de Rivera(12) CARGO: .....

IDEOLOGIA POLITICA: Lacalle-Rodriguez-Damboriarena Nov./82 (9) P.Nacional(Herrerismo) CLASIFICACION: CONVENCIONAL (10)

DATOS COMPLEMENTARIOS Casado (11) — Est. Civil Cónyuge Hijos

..... Otros familiares

Fecha	Documentos	141318 ANTECEDENTES A REGISTRAR — 152
30.08.82	D.18200	27.11.80 - "OPINAR". Bajo el título "REGISTRO POLITICO", se informa de la creación de"Acción Sindical Uruguaya", integrada por seis ponencias. Su posición es favorable al NO y propone la creación de una Asambléa Constituyente realmente representativa para que proyecte una nueva Constitución. Firmada por "Herrerismo por el NO lista 15 de Rivera".-(NN)
13/1/83	23691/1032	Electo *4 titulares* del Organo Deliberante Nacional del Partido *Nacional* por el Departamento de *Rivera*. Hoja de Votación *H.A.D.* de acuerdo al resultado de las Elecciones Internas de los Partidos Políticos habilitados, efectuadas el 28-XI-82. — Eval. A-1 (PP). *Indica 1 al 11.*
30.10.82	D.21750	Antecedentes penales: el 25.I.1971 por "Peculado y abuso de funciones".(Prontuario Nº5892). Cabe agregar que el cau sante integra en el lugar Nº4 la lista de Candidatos que para las Elecciones internas de los PP.PP. presentara la Agrupación "José María DANCHIA-RENA" del Consejo Nacional Herrerista del L.N. con la serie H.A.D.,en Nov/82, en el Dpto. de Rivera.-EVAL:B-2(AD)
29.6.83	24701/12	3.3.83. En la fecha se establece que figura como candidato de la lista 1984 "consejo Nacional Herrerista" para laelección del Directorio del P.N. en el 22avo. lugar de los suplentes.Eval.A-1.(ME)

FECHA	DOCUMENTOS	SOSA 14 13 18 ANTECEDENTES A REGISTRAR CARMELO Fs 3
20-1-83	20904/004	El causante votó en forma negativa la moción presentada en una reunión del Partido Blanco en el Departamento de Rivera, en la cual se resuelve solicitar a la Comisión Departamental, el nombramiento de una comisión que instalada en carácter de Tribunal Político realice un juicio imparcial donde el acusado tenga derecho de defensa, en relación de la necesidad de juzgar hechos y actitudes de quienes han escalado posiciones ocupando cargos públicos, que deberían ser electos por el pueblo, violando claramente los artículos 200 y 270 de la Constitución vigentes y las claras directivas oportunamente emanadas del Directorio del Partido Nacional y su Comisión Delegada triunvirato. Asi Mismo se plantea elevar estas actuaciones al Directorio del Partido para que de compartirla resuelva actuaciones similares en todos los Departamentos, Eval A-1 (SI) .
26.3.84	33090/005 Pág.77	Integra en calidad de Vocal el Organo Ejecutivo Departamental del Partido Nacional por el Departamento de Rivera - Eval.- (A-1)(KE) -Indica Idem.Doc. 23691/83.(KE)

FECHA	DOCUMENTOS	14 1318 ANTECEDENTES A REGISTRAR 854 - R.
25.5.84	8403060/02	29.3.84: Recibió entre otros, á Carlos Julio PEREYRA, en la sede del Comité de la Lista HAD de la C. de Rivera. Eval.A-1 (CI)
13.6.84	8403798/4	24.5.84 - En la fecha se establece que se desvinculó del Sector HAD por desavenencias políticos con el mencionado Sector, por no aceptar la fórmula presidencial FERREIRA*-PEREYRA.Hizó públicas manifestaciones contra LACALLE HERRERA y el líder proscripto. Se presume una posible fusión de su sector con el actual Intendente Municipal de Rivera Sr. Ariel PEREIRA.Eval:A-1 (CO)Ind.12.

SERVICIO DE INFORMACION DE DEFENSA
Dep. 1

14 1319-4 Confeccionado el 19/8/72

F.1

VARIOS

FOTO

Apellidos SOSA

Nombres Carmen Delia

Fecha de Nacimiento 32 años (1972)

Lugar de Nacimiento

Est. Civil soltera

Cred. Cívica Céd. Identidad

Otros Documentos

Ocupación

Padre

Madre

Domicilio José María Delgado 1876 Ciudad

Otros datos

CHIESA Hnos. Ltda - 8.000 - 3 - 72

FICHA COMPLEMENTARIA

F.2

DOCUMENTO		ANTECEDENTES
Fecha	Origen	14131
15/7/72	J.P.M. (1354)	Detenida en averiguacion. (Q.Q.)
22-7-1972	D.2097 J.P.M.	= Fué detenida en averiguación junto con Francisco Antonio PUNCIOLO UBEDA, los que luego de ser indagados recuperaron su libertad por Orden Superior.-(C.C)

SERVICIO DE INFORMACION
DE DEFENSA
Dep. I

14 1320 -2

[redacted] Sección
Act. Ant. Nac.
Ficha Nº .....

Nombres y Apellidos: SOSA de IRON Carolina.

Fecha de Nacimiento: .....

Lugar de Nacimiento: .....
(País - Ciudad o Localidad - etc.)

Cred. Cív.: Serie ..... Nº ..... Ced. Identidad: .....

Otros documentos: .....
(Pasaporte — Libreta Enrolam. — etc.)

FOTO

Domicilio: MALDONADO 4
(Ciudad o Localidad) (Calle) Nº Teléf

Filiación

Edad aparente ..... Color del Cutis .....

Color del Cabello ..... Estatura Aproximada .....

Complexión ..... Aspecto Social .....

Señas particulares .....

Ficha confeccionada en Montevideo el 3 de mayo de 1967.

[redacted]

Fórm. 1

14 1320 ② F.2 ③ Dpto Rocha

ACTIVIDADES

(1) **Laborales:** Profesión Maestra Inspec de Zona Lugar de trabajo .....

Cargo ..... Antigüedad .....

Otras Actividades .....

(2) **Políticas:** Ideología ..... Actuación .....

Antecedentes .....

Antecedentes familiares .....

(3) **Sociales:** Estado Civil ..... Religión ..... Figuración .....

Grado Instrucción ..... Lugares que frecuenta .....

(4) **Económicas:** Situación ..... Capital aprox. ..... Vehículo .....
marca y Nº

Otros datos .....

Datos Complementarios .....

Apreciación Personal Gral. .....

FICHA COMPLEMENTARIA

AT 3

Documento		14 1320 ANTECEDENTES
Fecha	Origen	
Año 1966.	Lista "FIDEL" Maldonado.	Figura como 8o.Titular a la Junta Departamental de Maldonado, en las listas del "Frente Izquierda de Liberación" en las Elecciones Nacionales del corriente año.-
15/XI/1968	B.64(1)/D.12	-Adherente a la convocatoria para una Asamblea en la Sociedad "Unión", para constituir el Comité local del Movimiento por la Defensa de las Libertades y la Soberanía.-Indica (1).
25.05.82 D. 15210		Funcionario del CONAE que fue sumariado en aplicación del procedimiento disciplinario previsto en la Ordenanza No. 17.
163		Destituído por R. I. No. 7 /83/ 77, de 8 / 3 /77.-
		Evaluación: A-1. Indica (2) (3) ( ) ( ) (VL)

F. 1

SERVICIO DE INTELIGENCIA
División I
(Seguridad)

MINISTERIO DE DEFENSA NACIONAL M/F
SERVICIO DE INFORMACION DE DEFENSA
141321-963

Sección «A»
Act. Ant. Nac.
Ficha N° [redacted]

Nombres y Apellidos: SOSA DE SILVA, Carolina.-

Fecha de Nacimiento: 38 años (3)

Lugar de Nacimiento: .....
(País - Ciudad o Localidad - etc.)

Foto

Cred. Civ.: Serie ..... N.° ..... Ced. Identidad: .....

Otros documentos: .....
(Pasaporte - Libreta Enrolam. - etc.)

Domicilio: (1) R O C H A .- Eliseo Marzol 170.- (2)
(Ciudad o Localidad) (Calle) (N.°) (Telef.)

Filiación

Edad Aparente ..... Color del Cutis .....

Color del Cabello ..... Estatura Aproximada .....

Complexión ..... Aspecto Social .....

Señas particulares .....

Ficha confeccionada en Montevideo, el 16 de mayo de 1963.-

14 1321

ACTIVIDADES

(1) Laborales: Profesión Estudiante (4) Lugar de trabajo .....

Cargo ..... Antigüedad .....

Otras Actividades .....

.....

(2) Políticas: Ideología Comunista.- Actuación .....

Antecedentes 1er. Suplente del 1er. Titular a la Junta Departamental de Rocha por el Fidel, en las elecciones de 1962.-

Antecedentes familiares .....

(3) Sociales: Estado Civil ..... Religión ..... Figuración .....

Grado Instrucción ..... Lugares que frecuenta .....

(4) Económicas: Situación ..... Capital aprox. ..... Vehículo ..... marca y N.o

Otros datos .....

Datos Complementarios .....

Apreciación Personal Gral. .....

.....

.....

(2)

SOSA DE SILVA.- **FICHA COMPLEMENTARIA** Carolina.- F3

Documento		14132 ANTECEDENTES
Fecha	**Origen**	
Año 1966.-	Listas "FIDEL" ROCHA.-	-Figura como 2do.Suplente del 3er.Titular a la Junta Electoral de Rocha, en las Listas del "FRENTE IZQUIERDA DE LIBERACION" en las elecciones nacionales del corriente año.-
7-VI-1966.	B.45 -D.7.	Indica ① ;Militante activo PC y F.I.de L.(ROCHA)
15/V/1970	B.45/D.6.	-Indica ②
7/7/75	D.1227	Contribuyente regular de la UJC por medio de la "REVISTA EDUCACION DEL PUEBLO".-Eval.B-2.(J)
7/5/76	D. 0668	-Afiliado al Partido Comunista No. 73.0 desde el 27/5/58. Eval. B-[illegible] (U).- Indica (3) y (4).

141321 FICHA COMPLEMENTARIA

Documento		ANTECEDENTES E.4
Fecha	Origen	

9/9/77 F.S

S. C. J.
Dpto. 1

141321

Apellidos SOSA de SILVA

Nombres Carolina

Documentos. AFILIADA AL PARTIDO COMUNISTA No. 7310

Ant. Secc. A B C D E G V

☐ ☐ ☐ ☐ ☐ ☐ ☐

Secreto

14 1321 ANTECEDENTES

FECHA INGRESO: 27/5/58

EDAD: 18 años

DOMICILIO: Eliseo Marsol 170 -Rocha

PROFESION: Estudiante

DOCUMENTO: .....

17/5/76 - D. 0668 - Eval. B-1 (U).-

MINISTERIO DE DEFENSA NACIONAL
- S. I. D.

141321

Dep. I 6.2.75 Secc, I
Sub - Secc. G
Ficha Nro.____ Confec.____

SOSA — Apellidos
Carolina — Nombres

DOCUMENTOS: C/C.____ Serie ____ Nro. C/I.____ Nro. ____ Dpto.

OTROS DOC. ____ Pasaporte ____ Lib. Enrol. ____ etc.

NACIMIENTO: ____ Fecha ____ Lugar

DOMICILIO: ____ Calle ____ Nro. ____ Teléf. Dpto. ROCHA Ciudad o Localidad

PROFESION U OCUPACION: Inspectora

LUGAR: Enseñanza Primaria CARGO: ____

IDEOLOGIA POLITICA: Frente Amplio CLASIFICACION: Activista

DATOS COMPLEMENTARIOS: ____ Est. Civil ____ Conyuge ____ Hijos

____ Otros familiares

Fecha	Documentos	14 1321 ANTECEDENTES A REGISTRAR
10.X.73	D. 3335	Inspectora de Enseñanza Primaria y activista del Frente Amplio.- Muy amiga de Jesús GUTIERREZ, Director de la Escuela Nº 28, con quién realizó un curso juntos.- Esto explica por qué lo que ocurre en al Escuela Nº28 pasa desapercibido para las autoridades docentes.- Evaluación B-3.-(I).-
16.4.75	639	Fue nombrada inspectora de zona de Rocha. (BB).
3.4.76	D.0479	Figura en una lista de maestros destituidos por el Consejo de Educación Primaria.-Eval.A-1.-(O)-.

Confeccionada: 5/III/70

151

MINISTERIO DE DEFENSA NACIONAL
S. I. D.

141322-8

Dep. I Secc. I
Sub-Secc. A/N
Ficha N·o..... Confec.....

SOSA	Casiano
Apellidos	Nombres

DOCUMENTOS: C/C..... Serie ..... No. ..... C/I ..... N.o ..... Dpto.

OTROS DOC.- ..... Pasaporte ..... Lib, Enrol. ..... etc.

NACIMIENTO: ..... Fecha ..... Lugar

DOMICILIO: ..... Calle ..... N.o ..... Teléf, ... Ciudad o Localidad

PROFESION U OCUPACION: (1) Conaprole

LUGAR: ..... CARGO: .....

IDEOLOGIA POLITICA (2) Comunista- UJC.- CLASIFICACION (3) Círculo La Teja
Carnet N°3347-Ingresó:3/12/60

DATOS COMPLEMENTARIOS .....
Est. Civil 131345 Conyuge ..... Hijos .....

otros familiares

A.2

Fecha	Documentos	141322 ANTECEDENTES A REGISTRAR
V/1962	Mondel, N°164 -Indica (1) o/ (3)	

2.o.81 VARIOS

15.1

JUNTA DE COMANDANTES EN JEFE

S. I. D.

14 1323-6

Dep. I Secc. I

Sub Secc. A/N

Ficha Nº ..... Confec. .....

SOSA de MOLLER — Apellidos

Celia — Nombres

DOCUMENTOS: C/C ..... (Serie / Nº) C/I. ..... (Nº / Dpto.)

OTROS DOC. ..... (Pasaporte / Lib. Enrol. / etc.)

NACIMIENTO: ..... (Fecha / Lugar)

DOMICILIO: ..... (Calle / Nº / Teléf. / Ciudad o Localidad)

PROFESION U OCUPACION: Profesora

LUGAR: ..... CARGO: .....

IDEOLOGIA POLITICA: ..... CLASIFICACION: .....

DATOS COMPLEMENTARIOS: ..... (Est. Civil / Cónyuge / Hijos)

..... Familiares

B.2

Fecha	Documentos	14 132 3 ANTECEDENTES A REGISTRAR
25.5.81 P.D.144	4207	24.5.81-La causante actuó en el homenaje que se realizó a José Batlle y Ordoñez al cumplirse el 125 aniversario de su nacimiento en la biblioteca "Jose Batlle y Ordoñez" sita en José Belloni 4370. Dicho acto fue auspiciado por el Ministerio de Educación y Cultura.(M).-
21.07.81	Doc.6198	Indica lo mismo que Doc. 4207.-(TJ).-Eval:B-2.

Imp. Nacional 716/79

FS1

SERVICIO DE INFORMACION
DE DEFENSA
Dep. 1

14 1324-4

..... Sección
Act. Ant. Nac.

Nombres y Apellidos: SOSA ACOSTA
Celsa.-

Fecha de Nacimiento: .....

Lugar de Nacimiento: Uruguay.- Rocha.-
(País - Ciudad o Localidad - etc.)

Cred. Cív.: Serie ..... Nº ..... Ced. Identidad: .....

Otros documentos: Pront. 13509 J.P. Rocha.-
(Pasaporte — Libreta Enrolam. — etc.)

Domicilio: (1) R O C H A.- Zerrilla de San Martín y Grito de Asencio.- (2)
(Ciudad o Localidad) (Calle) Nº Teléf.

Filiación

Edad aparente 17 años (1956) Color del Cutis trigueño.-

Color del Cabello Cast.Osc. Estatura Aproximada 1.52 mts.

Complexión ..... Aspecto Social .....

Señas particulares .....

.....

Ficha confeccionada en ..... el 22 de marzo de 1956.-

Fórm. 1

131346

F52

141324

ACTIVIDADES

(1) **Laborales:** Profesión Estudiante.- Lugar de trabajo .....

Cargo ..... Antigüedad .....

Otras Actividades .....

(2) **Políticas:** Ideología Comunismo.- Actuación .....

Antecedentes .....

Antecedentes familiares .....

(3) **Sociales:** Estado Civil ..... Religión ..... Figuración .....

Grado Instrucción ..... Lugares que frecuenta .....

(4) **Económicas:** Situación ..... Capital aprox. ..... Vehículo .....
marca y Nº

Otros datos .....

Datos Complementarios .....

Apreciación Personal Gral. .....

SOSA ACOSTA Celsa.- 53

FICHA COMPLEMENTARIA

Documento		14 1324 ANTECEDENTES
Fecha	Origen	
22-III-1956.	Inf.Bn.I.12.	Miembro del Comité provisorio contra el Tratado militar con U.S.A. .- Militante comunista en este Departamento.-
7 -VI-1966.	B.45 - D.7.	Indica (1) .-
15/V/1968.	B.45 / D.6.-	-Indica (2)
18.11.83	D2155/80 pág.40.	04.02.76: En la fecha es separado de su cargo como docente de la Facultad de Medicina porque el Decano Interven or resuelve su revocación.Eval.A-1. (ME)

MINISTERIO DE DEFENSA NACIONAL 14 1325-1

S. I. D.

Dep. A 1 Secc. 1

13 MAYO 1977

Sub. Secc.

Ficha Nro. ..... Confec. .....

SOSA OTERO — César Manuel

Apellidos — Nombres

DOCUMENTOS: C/C CDA 39959 C/I. 1.528.901 .-

Serie Nro. — Nro. Dpto.

OTROS DOC. .....

Pasaporte — Lib. Enrol. — etc.

NACIMIENTO: .....

Fecha — Lugar

DOMICILIO: Colman 631 Las Piedras .-

Calle — Nro. — Teléf. — Ciudad o Localidad

PROFESION U OCUPACION: Funcionario de COOPTROL.-

LUGAR: ..... CARGO: .....

IDEOLOGIA POLITICA: ..... CLASIFICACION: .....

DATOS COMPLEMENTARIOS: .....

Est. Civil — Cónyuge — Hijos

.....

Otros familiares

19-2

Fecha	Documentos	141325 ANTECEDENTES A REGISTRAR
14.3.77	-D.0236-	Figura en una relación de personal comunista y activista de la Cooperativa de Troley-Bus (COOPTROL) que no se puede determinar su ideología y actividades políticas-gremiales.- Es de hacer notar que personal de esta Cooperativa provie ne de la I.M.M. y pertenecían a A.D.E.O.M. (Asociación de Empleados y Obreros Municipales).- Personal sindicado como comunista-activista, estaría reali zando un complot que ha nacido fuera de la mencionada Coo perativa.-(Información sin evaluar).- (V)

F 1

JUNTA DE COMANDANTES EN JEFE

S. I. D.

141326-9

Dep. I Secc. I

S[illegible]c. A/N

Ficha No. [illegible] Confec. 7.6.83

SOSA ..... Clara .....

Apellidos Nombres

DOCUMENTOS: C/C. ..... **C/I.** .....

Serie No. No. Dpto.

OTROS DOC. .....

Pasaporte Lib. Enrol. etc.

NACIMIENTO: .....

Fecha Lugar

DOMICILIO: .....

Calle No. Teléf. Ciudad o Localidad

PROFESIÓN U OCUPACIÓN: .....

LUGAR: ..... **CARGO:** .....

IDEOLOGÍA POLÍTICA: ..... **CLASIFICACIÓN:** .....

DATOS COMPLEMENTARIOS .....

Est. Civil Cónyuge Hijos

[illegible]3

Madrastra:del recluso PEREIRA Heber. .....

Otros familiares

FECHA	DOCUMENTOS	14 1326 ANTECEDENTES A REGISTRAR	52
7.6.83	0663/80 pag.6	-16.6.80-Visita en el EMR.1 al recluso No.773,PEREIRA Heber.Eval:A-1(M).-	

SERVICIO DE INFORMACION DE DEFENSA
Dep. 1

14 1327-7 Confeccionado el 14/3/973 R 2

VARIOS

FOTO

Apellidos SOSA BRUSSAIN

Nombres Claudio

Fecha de Nacimiento 24 años en 1973

Lugar de Nacimiento URUGUAY

Est. Civil Soltero

Cred. Cívica ..... Céd. Identidad 1.486.969

Otros Documentos .....

Ocupación Jornalero

Padre .....

Madre .....

Domicilio Avda. 8 de Octubre No.3002, pieza 3 Ciudad MONTEVIDEO

Otros datos .....

Imp. CHIESA Hnos. Ltda. 4.000 - 11 - 72

FICHA COMPLEMENTARIA

G. 2

DOCUMENTO		14132 ANTECEDENTES
Fecha	Origen	
11/I/973	J.P.M.(FD)	-En la fecha fué detenido en averiguación por la Policia en Cno. Maldonado y Ombú. ((FF))
12/I/973	J.P.M.(FD)	-En la fecha fué dejado en libertad por Orden Superior ((FF))
13/1/1973	D.18 J.P.M.(Nr.I)	

F 1

SERVICIO DE INFORMACION DE DEFENSA 14 1328 5

Dep. 1

Confeccionado el 2 Set.1970

VARIOS

FOTO

Apellidos SOSA

Nombres Clovis

Fecha de Nacimiento

Lugar de Nacimiento

Est. Civil

Cred. Cívica Ced! Identidad

Otros Documentos

Ocupación

Padre

Madre

Domicilio Ciudad

Otros datos

FICHA COMPLEMENTARIA 152

DOCUMENTO		141328 ANTECEDENTES
Fecha	Origen	
27-XI-1966	Lista 90 P.Socialista	5°Titular a la Junta Electoral de Lavalleja.-

SERVICIO DE INFORMACION
DE DEFENSA
Dep. I

14 1329-3

F. 1 ..... Sección
Act. Ant. Nac.

Nombres y Apellidos: SOSA ACOSTA
Clyde.-

Fecha de Nacimiento:

Lugar de Nacimiento: Uruguay, Rocha.-
(País - Ciudad o Localidad - etc.)

Cred. Cív.: Serie ..... Nº ..... Ced. Identidad: .....

Otros documentos: Pront. 12831 J.P. Rocha.-
(Pasaporte — Libreta Enrolam. — etc.)

Domicilio: (1) R O C H A .-Zorrilla de San Martín y Grito de Asen[illegible]
(Ciudad o Localidad) (Calle) (3) Nº Teléf

Filiación

Edad aparente 19 años (1956) Color del Cutis blanco.-

Color del Cabello Cast.Osc. Estatura Aproximada 1.53 mts.

Complexión ..... Aspecto Social .....

Señas particulares .....

.....

Ficha confeccionada en ..... el 12 de marzo de 1956.-

131347

Fórm. 1

14 1329

ACTIVIDADES

(1) **Laborales:** Profesión ..... Lugar de trabajo .....

Cargo ..... Antigüedad .....

Otras Actividades .....

(2) **Políticas:** Ideología Comunista.- ..... Actuación .....

Antecedentes (2) Militante activo PC y F.I.de L. Rocha.- .....

Antecedentes familiares .....

(3) **Sociales:** Estado Civil ..... Religión ..... Figuración .....

Grado Instrucción ..... Lugares que frecuenta .....

(4) **Económicas:** Situación ..... Capital aprox. ..... Vehículo .....
marca y Nº

Otros datos .....

Datos Complementarios .....

Apreciación Personal Gral. .....

SOSA ACOSTA FICHA COMPLEMENTARIA Clyde.- 153

Documento		141329 ANTECEDENTES
Fecha	Origen	
12-III-966.	Inf.Bn.I.12.	Miembro del Comité contra el tratado Militar con U.S.A. . Militante comunista en este Departamento.
7-VI-1966.	B.45 - D.7.	Indica ① ② .-
15/V/1968.	B.45/D.6.	-Indica ③

SERVICIO DE INFORMACION DE DEFENSA

14 1330-1

F. 1

Confeccionado el 31 OCT. 1974

Dep. 1

V A R I O S

FOTO

Apellidos SOSA de VICENTE

Nombres Corina

Fecha de Nacimiento

Lugar de Nacimiento

Est. Civil

Cred Cívica Céd. Identidad

Otros Documentos

Ocupación Doctora.

Padre

Madre

Domicilio Ciudad

Otros datos

Imp. CHIESA Hnos. Ltda. 10.000 - 12 - 73

FICHA COMPLEMENTARIA

FQ

DOCUMENTO		ANTECEDENTES
Fecha	Origen	14 13 3
21.ENE.71	Doc.4 "YA"	En una artículo de "YA" su antigua agrupación batllista "Mivimiento Batllista de Avance Social" se define por su integración al Frente Amplio.-(SS)-

JUNTA DE COMANDANTES EN JEFE
S. I. D.

14 1331-9

Dep. I F. 8 Secc. I

Sub. Secc. A/N

Ficha N.º ..... Confec. 7.9.82

SOSA — Apellidos

Cristina — Nombres

DOCUMENTOS: C/C ..... Serie ..... N.º ..... C/I. ..... N.º ..... Dpto.

OTROS DOC. ..... Pasaporte ..... Lib. Enrol. ..... etc.

NACIMIENTO: ..... Fecha ..... Lugar

DOMICILIO: ..... Calle ..... N.º ..... Teléf. ..... Ciudad o Localidad

PROFESION U OCUPACION: .....

LUGAR: ..... CARGO: .....

IDEOLOGIA POLITICA: ..... CLASIFICACION: .....

DATOS COMPLEMENTARIOS: ..... Est.Civil ..... Cónyuge ..... Hijos

..... Otros familiares

[illegible]

Fecha	Documentos	141331 ANTECEDENTES A REGISTRAR	B.2
21.VI.79	666	Año 1971 - Delegado de Mesa en las elecciones nacionales por el Frente Amplio, no presento Listas, Circuito M E 146 por el Departamento de Montevideo.- EVAL: A -1	
7.9.82	. . . .	Se contesto en Memo(A) Nº 2101/82 para S.R.V..- . . . . (UU	

SERVICIO DE INFORMACION
DE DEFENSA
Dep. I

141332-7

..... Sección
Act. Ant. Nac.
Ficha Nº [redacted].

Nombres y Apellidos: SOSA, Cristina

FOTO

Fecha de Nacimiento: .....

Lugar de Nacimiento: .....
(País - Ciudad o Localidad - etc.)

Cred. Cív.: Serie ..... Nº ..... Ced. Identidad: .....

Otros documentos: .....
(Pasaporte — Libreta Enrolam. — etc.)

Domicilio: Montevideo, Chucarro No. (1951)
(Ciudad o Localidad) (Calle) Nº Teléf

Filiación

Edad aparente ..... Color del Cutis .....

Color del Cabello ..... Estatura Aproximada .....

Complexión ..... Aspecto Social .....

Señas particulares .....

.....

Ficha confeccionada en Montevideo, el 3 de Noviembre de 1951.

Fórm. 1

14 1332

B 2

ACTIVIDADES

(1) **Laborales:** Profesión Teatro Lugar de trabajo Directora de Escena del Conjunto Nacional Folklórico de Cuba.-

Cargo ..... Antigüedad .....

Otras Actividades .....

.....

(2) **Políticas:** Ideología ..... Actuación .....

Antecedentes .....

Antecedentes familiares Hija de JESUALDO SOSA.-

(3) **Sociales:** Estado Civil ..... Religión ..... Figuración .....

Grado Instrucción ..... Lugares que frecuenta .....

(4) **Económicas:** Situación ..... Capital aprox. ..... Vehículo .....
marca y Nº

Otros datos .....

Datos Complementarios .....

Apreciación Personal Gral. .....

.....

.....

SOSA, Cristina. F. 3

FICHA COMPLEMENTARIA

Documento		14 1332 ANTECEDENTES
Fecha	Origen	
23-XI-950.	E.18.Ast.43.-	- Comunista. Afiliada al Comité Coordinador de la Juventud Uruguaya, comprometida a concurrir con dicho Comité a la Gran Manifestación de la fecha; siendo el lugar de partida el Palacio Legislativo.
10-I-1967.	B-75-D-7.	- Hija de JESUALDO SOSA, actualmente radicada en Cuba. Antes de su viaje a la Isla, actuó en los medios artísticos, teatrales en nuestro País (en La Máscara) y en Buenos Aires, por tres años en Fray Mocho(como responsable de la realización del vestuario).- - Arribó a Cuba en 1962, casándose posteriormente con un bailarín y percusionista cubano.- - En los primeros días del corriente año viajó a Montevideo, con el fín de visitar familiares, regresando posteriormente a Cuba.- - Actualmente es Directora de Escena del Conjunto Nacional Folklórico de Cuba.-
13/XII/68	75-665	Participa en una charla, "Pregunte sobre Cuba", organizada por el Cte.Nal.Coord.del Apoyo a la Rev. Cubana.(C)

SERVICIO DE INTELIGENCIA
División I
(Seguridad)

MINISTERIO DE DEFENSA NACIONAL
SERVICIO DE INFORMACION DE DEFENSA
M / F
14.1.3-3/3-5

VARIOS
Sección B-1
Act. Ant. Nac.
Ficha N. [redacted]

Nombres y Apellidos: SOSA LAPORTA Cristina Laura

Foto

Fecha de Nacimiento: .....

Lugar de Nacimiento: .....
(País - Ciudad o Localidad - etc.)

Cred. Civ.: Serie ..... N.º ..... Ced. Identidad: .....

Otros documentos: .....
(Pasaporte - Libreta Enrolam. - etc.)

Domicilio: .....
(Ciudad o Localidad) (Calle) (N.º) (Telef.)

Filiación
- Edad Aparente ..... Color del Cutis .....
- Color del Cabello ..... Estatura Aproximada .....
- Complexión ..... Aspecto Social .....
- Señas particulares .....
- .....

Ficha confeccionada en Montevideo el 27 de agosto de 1964.-

14 1.3 3 3

B.2

ACTIVIDADES

(1) Laborales: Profesión ..... Lugar de trabajo .....

Cargo ..... Antigüedad .....

Otras Actividades .....

.....

(2) Políticas: Ideología ..... Actuación .....

Antecedentes Partió de Chile con destino a Cuba en el año 1963.-
30/IV/964 B-76-D-106.-

Antecedentes familiares .....

(3) Sociales: Estado Civil ..... Religión ..... Figuración .....

Grado Instrucción ..... Lugares que frecuenta .....

(4) Económicas: Situación ..... Capital aprox. ..... Vehículo .....
marca y N.o

Otros datos .....

Datos Complementarios .....

Apreciación Personal Gral. .....

.....

.....

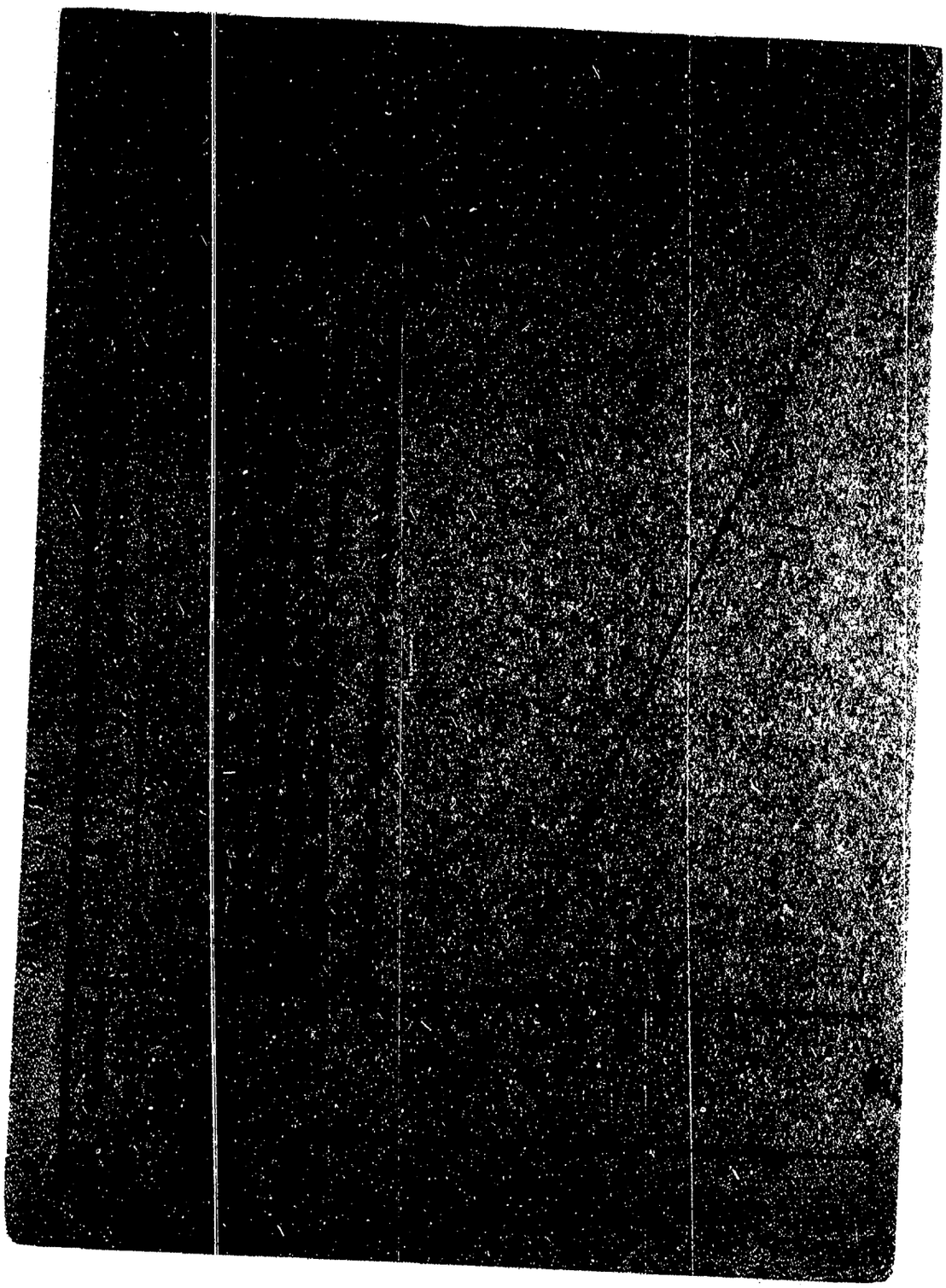

RJ

JUNTA DE COMANDANTES EN JEFE 141334-3

S. I. D.

Dep. I Secc. I

Sub Secc. A/N

Ficha Nº ..... Confec. .....

SOSA — Apellidos

DAIHAR — Nombres

BXX

DOCUMENTOS: C/C ..... C/I. .....
Serie Nº Nº Dpto.

OTROS DOC. .....
Pasaporte Lib. Enrol. etc.

NACIMIENTO: .....
Fecha Lugar

DOMICILIO: .....
Calle Nº Teléf. Ciudad o Localidad

PROFESION U OCUPACION: .....

LUGAR: ..... CARGO: .....

IDEOLOGIA POLITICA: ..... CLASIFICACION: .....

DATOS COMPLEMENTARIOS: .....
Cónyuge Est. Civil Hijos

.....
Otros familiares

SERVICIO DE INFORMACION DE DEFENSA
Dep. I

MINISTERIO DE DEFENSA NACIONAL
SERVICIO DE INFORMACION DE DEFENSA
M / F
1 14 1335 09

Sección
Act. Ant. Nac.
Ficha Nº .....

ZERPA(?)

Nombres y Apellidos: SOSA DE BOCARDO Dana GARA

FOTO

Fecha de Nacimiento: .....

Lugar de Nacimiento: .....
(País - Ciudad o Localidad - etc.)

Cred. Cív.: Serie ..... Nº ..... Ced. Identidad: .....

Otros documentos: .....
(Pasaporte — Libreta Enrolam. — etc.)

Domicilio: .....
(Ciudad o Localidad) (Calle) Nº Teléf

Filiación

Edad aparente ..... Color del Cutis .....

Color del Cabello ..... Estatura Aproximada .....

Complexión ..... Aspecto Social .....

Señas particulares .....

Ficha confeccionada en Montevideo el 2 de Junio de 1966.

Fórm. 1

141335 DIRECTORA (13) 15.2 (14) ESC. Nº 69 Medio

ACTIVIDADES

(1) **Laborales:** Profesión Maestra. Lugar de trabajo

Cargo Antigüedad

Otras Actividades

(2) **Políticas:** Ideología Actuación

Antecedentes

Antecedentes familiares

(3) **Sociales:** Estado Civil Religión Figuración

Grado Instrucción Lugares que frecuenta

(4) **Económicas:** Situación Capital aprox. Vehículo marca y Nº

Otros datos

Datos Complementarios

Apreciación Personal Gral.

SOSA DE BOCARDO Dana

FICHA COMPLEMENTARIA

Documento		14 1335 ANTECEDENTES
Fecha	Origen	
29/IV/966.	"EL POPULAR" "GREMIOS"	-Firmante de la Reforma Popular, hace declaraciones al mencionado diario sobre la importancia de la misma.
11/XI/966	B-75-D-630	-Figura en un llamamiento a apoyar al "FRENTE IZQUIERDA DE LIBERACION" y a votar sus listas en las elecciones correspondientes al año en curso, llamamiento este que es formulado por los trabajadores de la cultura de dicho Frente.-
1/2/72	Doc_12	Figura en una lista de socios de la coordinadora (M) del F.A. dicho material fue incautado en el domicilio de la presunta sediciosa Judith Sutz WAISMAN.(X).
11/3/1972	D-4619 (2).-	-Su nombre aparece en una lista de Profesores y Maestros de los Institutos Normales, con la siguiente anotación: "Interina.-Hija de Jesualdo Sosa Directora de Escuela de Practica.-Adoctrina a los alumnos y los presiona cuando no se someten.-".- Dicha lista señala primordialmente la infiltración izquierdista dentro de los Institutos Normales.(PP
2.4.76	Doc. 0477	-Figura en una lista de maestros destituidos por el Consejo de Educación Primaria.-Eval.A-1.-(O)-.

FICHA COMPLEMENTARIA F4

Documento		ANTECEDENTES
Fecha	Origen	14 13 3 5

FECHA	DOCUMENTOS	14 1335 ANTECEDENTES A REGISTRAR	F.J
8.VI.62 "EL POPULAR" D-1564/80		-Suscribe un Manifiesto de Profesionales, Intelectuales, Artistas, Estudiantes, Trabajadores; que se Pronuncian por un Frente de las Fuerzas Democráticas y Antimperialistas, sin exclusiones.-(J).-	
20.9.78	D. 1176	-Figura en una relación de Docentes de Enseñanza Primaria afiliada al Partido Comunista Uruguayo, Eval: A-1 (M).-	

FECHA	DOCUMENTOS	14 1335	ANTECEDENTES A REGISTRAR	F. 6

SERVICIO DE INTELIGENCIA
División I
(Seguridad)

MINISTERIO DE DEFENSA NACIONAL
SERVICIO DE INFORMACION DE DEFENSA
M/F
I.A. on 30-18268

Sección "A"
Act. Ant. Nac.
Ficha N.º 0858.

14 1335

Nombres y Apellidos: SOSA DE BOCCARDO Dora

Foto

Fecha de Nacimiento: .....

Lugar de Nacimiento: .....
(País - Ciudad o Localidad - etc.)

Cred. Civ.: Serie ..... N.º ..... Ced. Identidad: .....

Otros documentos: .....
(Pasaporte - Libreta Enrolam. - etc.)

Domicilio: 26 de Marzo 3427 bis.Ap6.
(Ciudad o Localidad) (Calle) (N.º) (Telef.)

Filiación
- Edad Aparente ..... Color del Cutis .....
- Color del Cabello ..... Estatura Aproximada .....
- Complexión ..... Aspecto Social .....
- Señas particulares .....
- .....

Ficha confeccionada en Montevideo el 19 de julio de 1963.-

14 1335 F 8

ACTIVIDADES

(1) Laborales: Profesión Maestra Lugar de trabajo .....

Cargo ..... Antigüedad .....

Otras Actividades .....

.....

(2) Políticas: Ideología ..... Actuación .....

Antecedentes .....

Antecedentes familiares .....

(3) Sociales: Estado Civil ..... Religión ..... Figuración .....

Grado Instrucción ..... Lugares que frecuenta .....

(4) Económicas: Situación ..... Capital aprox. ..... Vehículo ..... (marca y N.o)

Otros datos .....

Datos Complementarios .....

Apreciación Personal Gral. .....

.....

.....

DE. BOCCARDO — FICHA COMPLEMENTARIA — Dora

Documento		14 1335 Antecedentes 159
Fecha	Origen	
15.V.961	Inf.Div.I.Seguridad.	Afiliado al Movimiento Nacional de Maestros "JOSE MARTI", Avda.18 de Julio 1369 y San José 1125.Socio N° 72.-
8.VI.962	El Popular	Firmante de un manifiesto anti-imperialista.
6.X.962	Marcha	Firmante de un manifiesto del Movimiento de Trabajadores de la Cultura (integrantes del FIDEL)
		Firmó manifiesto de MIL CIEN INTELECTUALES DEL FIDEL

FICHA COMPLEMENTARIA

Documento		141335 Antecedentes 15.10
Fecha	Origen	

SERVICIO DE INFORMACION DE DEFENSA

Dep. I

141335

MINISTERIO DE DEFENSA NACIONAL
SERVICIO DE INFORMACION DE DEFENSA

M / F

IG.02.03- 3189

9 54

Sección "G"

Gremios

Ficha Nº 198

Nombres y Apellidos: SOSA de BOCARDO Dana

Fecha y Lugar Nac.: .....

Cred. Cív.: Serie ..... Nº ..... Ced. Identidad: .....

Otros documentos: .....
(Pasaporte - Libreta Enrolam. - etc.)

Domicilio: .....
(Ciudad o Localidad) (Calle) (Nº) (Teléf.

Profesión: Maestra

Cargo y Lugar: .....

Ideol. Política: ..... Actuación: .....

Datos Complementarios: .....

Apreciación General: .....

.....

.....

Ficha confeccionada: 2-6-66

Foto

FICHA COMPLEMENTARIA

Documento		141335 Antecedentes
Fecha	Origen	
29-4-66	EL POPULAR	-Firmante de la Reforma Popular hace declaraciones al mencionado diario sobre la importancia de la misma.-
5.11.71	D. 4619	Su nombre aparece en una lista de Profesores y Maestros de los Institutos Normales, con la siguiente anotación. "Int..Hija de Jesualdo SOSA. Directora de Escuelas De Práctica. Adoctrina a los alumnos y los presiona cuando no se someten.." Dicha lista señala primordialmente la infiltración Izquierdista en los Institutos Normales.-(I).-
2/4/76	0477	-Figura en una lista de maestros destituídos por el Consejo de Educación Primaria.-(P).- [illegible]

FECHA	DOCUMENTOS	141335 ANTECEDENTES A REGISTRAR F. 13
25.05.82	D. 15210 163	Funcionario del CONAE que fue sumariado en aplicación del procedimiento disciplinario previsto en la Ordenanza No. 17. Destituído por R. I. No. 7/83/77, de 8/3/77.- Evaluación: A-1. Indica (1)2(3)4( ) ( ) (VL)
19.2.79.	D.0274	- Afiliada al P.C. según documentación incautada por O.C.-O.A. en febrero de 1976.- (SS) EVAL: A - 1.
4.4.79	D.0433	- Delegada de Mesa en las elecciones de 1971, por el Frente Amplio, listas 1001 y 2001, circuito 187, por el departamento de Montevideo.- (SS) EVAL: A - 1.
29.XI.982.....		-Se hizo Memo (A) No.2759/82 para el E.M.R.No.1.-(SS)-

FECHA	DOCUMENTOS	14 1335 ANTECEDENTES A REGISTRAR Fs. 147

MINISTERIO DE DEFENSA NACIONAL

S. I. D.

14 1335

Dep. I FS 1 Secc. I

Sub Secc. G

Ficha Nro. ..... Confec. .....

SOSA de BOCARDO — Apellidos

Dana — Nombres

DOCUMENTOS: C/C ..... Serie ..... Nro. ..... C/I. ..... Nro. ..... Dpto. .....

OTROS DOC. ..... Pasaporte ..... Lib. Enrol. ..... etc. .....

NACIMIENTO: ..... Fecha ..... Lugar .....

DOMICILIO: ..... Calle ..... Nro. ..... Teléf. ..... Ciudad o Localidad .....

PROFESION U OCUPACION: Profesora

LUGAR: ..... CARGO: .....

IDEOLOGIA POLITICA: ..... CLASIFICACION: .....

DATOS COMPLEMENTARIOS: ..... Est. Civil ..... Cónyuge ..... Hijos .....

..... Otros familiares

Fecha	Documentos	ANTECEDENTES A REGISTRAR 141335 E.2
5/11/71	D. 4619	-Su nombre figura en una lista de Profesores y Maestros de los Institutos Normales, con la siguiente anotación: "Hija de Jesualdo Sosa. Directora de la Escuela de Práctica. Adoctrina los alumnos y los presiona cuando no se someten".- (Eval.A-6)(LL).-

SERVICIO DE INFORMACION
DE DEFENSA
Dep. 1

141335

E. 3

Confeccionado el 17.4.75-GREMIOS

[redacted]

FOTO

Apellidos SOSA

Nombres Dora

Fecha de Nacimiento

Lugar de Nacimiento

Est. Civil

Cred Cívica ..... Céd. Identidad .....

Otros Documentos

Ocupación Precario

[redacted] LUGAR: Dpto. Canelones CARGO:

Madre IDEOLOGIA: Frente Amplio CLASIFIC:

Domicilio ..... Ciudad Dpto. CANELONES

Otros datos

[redacted]

Imp. CHIESA Hnos. Ltda. 10.000 - 12 - 71

FICHA COMPLEMENTARIA F.4

DOCUMENTO		14.1.3.3.5 ANTECEDENTES
Fecha	Origen	
7.5.74	D. 0980	Sindicado como frente-amplista en una nómina de pre carios correspondiente a Liceos del Dpto. de Canelones.- Evaluación A-2.-(I).-

JUNTA DE COMANDANTES EN JEFE
S. I. D.

A/N 14 1336-8

Dep. I F. 1 Secc. I

Sub. Secc. A/N

Ficha N.º ..... Confec. 29.11.8[illegible]

SOSA (Apellidos) Daniel (Nombres)

DOCUMENTOS: C/C ..... (Serie / N.º) C/I. ..... (N.º / Dpto.)

OTROS DOC. ..... (Pasaporte / Lib. Enrol. / etc.)

NACIMIENTO: ..... (Fecha / Lugar)

DOMICILIO: ..... (Calle / N.º / Teléf. / Ciudad o Localidad)

PROFESION U OCUPACION: .....

LUGAR: ..... CARGO: .....

IDEOLOGIA POLITICA: U.J.C. CLASIFICACION: .....

DATOS COMPLEMENTARIOS: ..... (Est.Civil / Cónyuge / Hijos)

..... (Otros familiares)

Fecha	Documentos	141336 ANTECEDENTES A REGISTRAR	E 2
24.9.82 (RE.19153)	19932	-24.10.66-"El Pópular"-Integrante del"Teatro Testimonio-operación verdad", compuesto por elementos de la Unión de las Juventudes Comunistas.Eval:B-2 (NN)(M)	

MINISTERIO DE DEFENSA NACIONAL

S. I. D.

1413376

Dep. I Fs-1 Secc. I

Sub-Secc. C

Ficha Nº ..... Confec. .....

SOSA DIAZ GUERRA — DANIEL Alejandro
Apellidos — Nombres

DOCUMENTOS: C|C ..... Serie ..... Nº ..... C|I 518.634 Nº ..... Dpto.

OTROS DOC.: 274.947 (1)
Pasaporte — Lib. Enrol. — etc.

NACIMIENTO: 23/de Marzo de 1928 — Montevideo
Fecha — Lugar

DOMICILIO: JUAN J. ARTEAGA 1430 — 3-60-24
Calle — Nº — Telef. — Ciudad o Localidad

PROFESION U OCUPACION: Abogado

LUGAR: CAMARA DIPUTADO — CARGO DIPUTADO

IDEOLOGIA POLITICA ..... CLASIFICACION .....

DATOS COMPLEMENTARIOS Casado — siete hijos
Est. Civil — Conyuge — Hijos

20558
otros familiares

FECHA	DOCUMENTOS	141337 ANTECEDENTES A REGISTRAR 83-2
21/2/68	75/772	Invitado a participar en la Constitución de un Comité Provisori del Mov.Nnal.por la Defensa de las Libertades y la Soberanía.-
10/5/68	75/772	Integra la Mesa Ejecutiva del Mov.Nnal.de las Libertades.-
16/7/68	75/772	Figura como orador en el acto a realizarse en el Palacio Peñarol por la Defensa de las Libertades y la Soberanía.-
19/2/68	75/772	En un repertaje efectuado por "El Popular"critica la prohibición del acto del 17 de julio 1968,organizado por el Mov.Nnal.de la Defensa de las Libertades y la Soberanía.-
16/2/72.		Fue electo Diputado por el F.A. lista 808 por Montevideo por el periodo 1971/1976.-
26.4.72	Doc. 770.	El 26 de Marzo en los campos de "Abra de Perdomo" se realizó un Congreso de Frente amplistas,el cual estaba a cargo por el mencionado,teniendo como coordinadora a Alba Clavijo. La organización del congreso tenía una organización tipo "paramilitar". Se presume que asistieron al congreso el Gral.LICANDRO y el Cnel. PEREZ,recibiendo la visita del Gral.LIBER SEREGNI el día 30 de marzo. (W).
14/8/72	D-2419	En el Liceo Nro.14 sita en la callee Propios y 8 de octubre,el jueves 10 de agosto aproximadamente a las 20.00 horas estando el mismo ocupado,fue visto en el edificio a esta persona y el Diputado LOPEZ BARRERA.(NN)
15/6/72	Inf.Direc. 590	El día 14 de junio en la Fac.de Veterinaria se llevó a cabo una reunión de estudiantes que contón con la asistencia del mencionado y ERRO,Raziniel LABRUNA y GERSCHUNI PEREZ,Jaime,en el debate se censuró la actuación de las FF.CC.(J)

Fs-3

Fecha	Documentos	SOSA DIAZ GUERRA 141337 ANTECEDENTES A REGISTRAR Daniel Alejandro
15.03.79 PD. 6 a 6	D. 0337	-10.03.79: En la víspera partió con destino a Buenos Aires, en vuelo de la Cía. Aerolineas Argentinas, conjuntamente con TERRA GALLINAL Juan Pablo.- INDICA: (1) (J)
4-9-78	Doc.1035	-Debido al arribo a la ciudad de Montevideo del Presidente del Congreso de Diputados de España por la fracción de la "Democracia Cristiana" que dirigue el Primer Ministro Adolfo Suarez Varios Ex-parlamentarios Uruguayos(entre los que se destacan Juan P. TERRA, Carlos J. PEREYRA, Dardo ORTIZ, Manuel FLORES MORA, Luis HIERRO GAMBARDELLA, y el causante, concurrieron al HOTEL "LONDON PALACE", a efectos de entrevistarse con dicha personalidad, a lo que posteriormente el periodista Néber ARAUJO se presenta en el hall de dicho Hotel. para dialogar con alguno de los ex-parlamentarios que se encontraban en el mismo.- (V)
27.11.81 P.D.6a6	Doc.9785 N°331/81	-27.11.81- En el día de ayer arribó el causante, procedente de la ciudad de Buenos Aires, en el vuelo 244 de la Cía.As.As..- Eval.A-1.- (JJ)
09.12.81 P.D.6a6	Doc.10208 N°343/81	-09.12.81-En el día de ayer, arribó en el vuelo 201 de la Cía. PAN AMERICAN, procedente de Río de Janeiro. Eval.A-1.-(JJ)

85-4

Fecha	Documentos	141337 ANTECEDENTES A REGISTRAR
4.4.82	Doc.11731	Integró la delegación uruguaya que por el Partido Demócrata Cristiano estuvieron presentes en los homenajes realizados al ex-Presidente de Chile Eduardo Frei en ocasión de sus exequias. (VE).
23.3.82.	D.13073	"Opción"23/03/82/-Firmante, entre otros, de un documento que fuera elevado por el Partido Demócrata Cristiano(PDC) a las autoridades gubernamentales.Dicho documento es un análisis sobre el Proyecto de Ley de los Partidos,actualmente a estudio de una Comisión Especial.-(AD).-
2.4.82	D. 13454	-Integra-junto a Juan Pablo TERRA- los sectores denominados "reaccionarios" del P.D.C.,estos sectores mantienen una pugna dentro del mencionado Partido,con los integrantes de la revista democristiana "OPCION".Es de destacar que el causante junto a J.P. TERRA, son los lideres de aquellos sectores.- Eval.A-2.--(TJ)
27.5.83	26989/3 P.D.	-21.5.83.-Concurrió a un acto realizado en homenaje al ex-Senador Elmar MICHELINI en el Cementerio Central. Cabe señalar que concurrieron unas 800 personas,y la mayoría de los asistentes depositaron una flor blanca o roja sobre la tumba y permanecieron en el lugar en forma silenciosa.Eval: A-1.(TT)

B-5

FECHA	DOCUMENTOS	141337 ANTECEDENTES A REGISTRAR
18/12/74.	D.3226	Mantuvo conversaciones con MANUEL HERCHUGER, delegado argentino del "MOVIMIENTO ARGENTINO ANTIIMPERIALISTA DE SOLIDARIDAD LATINOAMERICANA"(MASLA".- La finalidad de las conversaciones fue intentar convencer a varias personalidades de nuestra política, de la necesidad de formar un Frente Uruguayo para la lucha antiimperialista.-(J) Ev. B-2.-
17/1/75	Doc:165	Indica lo mismo que el anterior.-(II)
28/7/975	Doc.1355	**Detenido el día 6 de Julio de 1975, en el Aeropuerto de Carrasco,en momentos en que regresaba de un viaje en compañía de su esposa por cumplir años de casado,Interrogado en la D.N.I.I.sobre las motivos de su viaje manifestó que: "los antes mencionado,lo que hizo coincidir con la Celebración del Congreso de la Juventud Latinoamericana Demócrata Cristiana, y de una Mesa Redonda con la participación de los principales dirigentes democrataoristianos de América".En dicho interrogatorio manifiesta una serie de actividades cumplidas por éste a nivel político y en caracter de Vice-presidente y Presidente en ejercicio del Partido Demócrata Cristiano.-(II)**
		5/8/78 - Se remitieron datos identificatorios por Mem.(A) No. 1443 (Corte Electoral).- (U)

FECHA	DOCUMENTOS	14 1337 ANTECEDENTES A REGISTRAR Ft-6
7/6/72	1427	-El día 2 de junio, se realizó en horas de la tarde, una reunión en la Facultad de Medicina. De esta reunión tomó parte el sitado, junto a dos compañeros de la coalición frentista: ENRIQUE RODRIGUEZ y ENRIQUE ERRO. Partisipó el Decano de esta Facultad, Dr. PABLO CARLEVARO; también Representantes de "POR LA PATRIA" y "MOV. DE ROCHA". Estuvieron en la asamblea alumnos de distintos Cursos. En la Reunión se trató el tema de "torturas en las Unidades Militares" y los Representantes leyeron los informes que presentarían en Cámara,- (H).
18/4/72	"La Mañana"	Como integrante de la banoada del F.A.(Diputados y Senadores),votó en contra de la moción de P.Nacional,finalmente aprobada por la cual se otorgan al P.Ejecutivo las facultades solicitadas para combatir la guerra desatatada por la sedición.-(II)
27/6/73	D.2272	Participará en una reunión en un lugar no determinado aún,con otros dirigentes políticos,entre ellos:Wilson Ferreira,Seregni,Gutierrez Ruiz y otros.-(II) Eval.A-1
26/3/82	13202	P.E.I.(I) Nº 20/76 de la D.E.IV.: ACTAS DEL 16/I/76: Es mencionado en Actas por el ex-Gral. Líber SEREGNI. EVALUACION: A - 1. (E).-

FECHA	DOCUMENTOS	141337 ANTECEDENTES A REGISTRAR 85-7
12.4.82	Doc.13535	- En elcorrer de la semana del 15 al 19 de marzo, el P.D.C. presentó un documento ante el Consejo de Estado, COMASPO, Ministerio del Interior, Corte Electoral y figuras políticas, firmado por el ex-legislador JOSE LUIS VEIGA; el causante y los Sres. DIEGO PEREZ, CARLOS SANMARCO y RUBEN VARELA, tres de los cuales están proscriptos por el Acto Institucional No. 4.- Dicho documento argumenta que: el Estatuto de los Partidos Políticos en estudio por el Consejo de Estado "congela a los partidos tradicionales, fabrica a la Unión Cívica, suprime el reconocimiento como partido político del P.D.C. y establece barreras defensivas contra la creación de nuevos partidos que correspondan a corrientes de cambio social profundo".- Que el P.D.C. no encuentra razón válida para haber sido excluído del diálogo con la COMASPO.- Que entiende como muy grave la actual proscripción.- Que dicho partido existe y tiene personería jurídica vigente.- Dentro del Consejo de Estado algunos Consejeros entendieron que no era pertinente recibir dicho documento ya que alguno de los firmantes estaban proscriptos, no obstante el Consejero BERNARDO BARAN sostuvo que era procedente recibirlo al amparo del Derecho de Petición consagrado por la Constitución y ante el debate producido se resolvió formular una consulta al Poder Ejecutivo sobre el camino a seguir.- Ev.A-2 (Y)
20.5.82.	D.14990	Es mencionado en la página/s 121, del libro "EL COMUNISMO EN URUGUAY", formó parte del Movimiento Nacional de Defensa de la Libertades y la Soberanía.- Eval.A-1.- (FE)

FECHA	DOCUMENTOS	141337 ANTECEDENTES A REGISTRAR FS-8
-/8/82	D.16445	En calidad de representante legal del PDC presentó ante la Suprema Corte de Justicia un recurso contra la ley de los partidos ya que dicha ley desconoce la existencia legal y real del partido y le considera disuelto . "BUSQUEDA"(MS
1.6.83.	27150/02	"RADIO NEDERLAND": 23/5/83: En su audición de la fecha informa acerca de la reunión que ofreció el Rey Juan Carlos I de España a distintos dirigentes políticos entre ellos el causante. En la misma se trataron temas tales como las inhabilitaciones de partidos políticos, las proscripciones de dirigentes políticos, panorama sindical, libertad de prensa, el ejercicio de la profesión de periodista. Se debe destacar que esta reunión se realizó en la Embajada española en Montevideo por espacio de mas de una hora y media Eval.B-2.-(FE)
15.6.83	206/80 Pag.3.	10.1.80 - En la fecha se establece que Mitil FERREIRA y Ricardo BARREIX reciben orientación para el trabajo sindical del causante.Eval:A-2 (00)
13.7.83	28426/2 P.D.	-7.7.83.-En su domicilio se realizó una reunión,a la que asistieron entre otros Hugo BATALLA y Juan Pablo TERRA. Eval:A-1.(TT) Indica (11).-

FECHA	DOCUMENTOS	SOSA DIAZ — ANTECEDENTES A REGISTRAR Daniel — 14 1337
5.7.83	28027/01	-ABRIL 83: Le fue remitida desde Brasil una carta de la Federación Estudiantes Universitarios del Uruguay (FEUU), en la que se menciona la situación del detenido OMAR RODRIGUEZ.- Eval.:A-2.- (MB)
27.7.83	28698/7	Ampliando doc. 28426 se establece que la participación de integrantes del PDC en la mencionada reunión indicaría que hay indicios de reactivación, ya que desde la disolución de las Cámaras, este movimiento, se presentaba escindido. El causante pertenece al Frente del Pueblo-Sector Juan Pablo TERRA. Eval:A-1 (OO)
27.7.83	28731/2 P.D.	-20.7.83.-Partió con destino a B.Aires, regresando posteriormente a nuestro país. Eval:A-1.(TT)
7-9-83.	29143/064 082	Misma IDEM. anotación del 21-5-83, apartando que el causante figura entre los políticos recibidos por el Rey de España, en su visita a nuestro país. Eval.A-1 (SI).
23.9.83	29786/5	DESDE URUGUAY - AGOS/83 - Publica una fotografía del causante junto a otros líderes políticos proscriptos, tomada en la Embajada de España, en oportunidad que el Rey Juan Carlos visitara nuestro País. Eval:A-2 (OO)
15-10-83	31062/008	"DESDE URUGUAY" No.14 de octubre/83 publica que el 27-8-83 asistió a un homenaje a J.P.CARODOZO, con motivo de su 80 aniversario, realizado en la confitería "La Liguria". Eval.A-1 (SI).

FECHA	DOCUMENTOS	14 1337 ANTECEDENTES A REGISTRAR
1-11-83	31598/081	Indica Idem. Doc. 31062. Eval.A-1 (SI)
30.11.83	32594/1	08.02.71:Es mencionado por el Presidente Ejecutivo de la Unión Popular,ERRO, en una sesión extraordinaria de la misma realizada ensu sede de Rondeau 1598 en la fecha, como una de las visitas recibidas en sumplimiento de los cometidos de la Comisión, en su calidad de Secretario del Partido Democráta Cristiano.Eval.A-1 (ME)
22.12.83	32833/3 y 4	8,12.83 - En la fecha se establece que habria participado en una reunión en la Embajada de Francia junto a otros dirigentes políticos.Eval:A-1 (CO)

...RIO DE INTELIGENCIA 141337

Dep. I (Seguridad)

Sección AIN

MINISTERIO DE DEFENSA NACIONAL
SERVICIO DE INFORMACION DE DEFENSA

Ficha N° M/ confeccionada ...

I.U. 02.04 13 477

DIAS (10)

Apellidos SOSA DIAZ, GUERRA (2)

Nombres Daniel. Alejandro (3)

Fecha de Nacimiento: 47 años (1975) (4)

Lugar de Nacimiento: Uruguay (5)

Cred. Civ.: Ced. Identidad: 518.6... (6)

Prontuario: F. Censal:

Padre:

Madre:

Domicilio: (1) Treinta y Tres No.1374.Piso 1. Ciudad:
Esc.107. Juan J. Arteaga 1430 (7) /28 (11)

Otros datos (Documentos y señas personales) Doctor, perteneciente al Partido Demócrata Cristiano.- DIPUTADO (1) Abogado (3) -E.Civil: Casado (3)

141350

FICHA COMPLEMENTARIA F 12

141337

Documento			Antecedentes
Nº	Fecha	Origen	
[illegible]	2-Jun-65.	Crp.A.1.	- El 1o. de los corrientes, se realizó una concentración en la Explanada Municipal, de Montevideo organizada por la Convención Nacional de Trabajadores (C.N.T.), en apoyo a la República Dominicana, contra la carestía, en defensa de la Soberanía Nacional y la Autodeterminación de los Pueblos.- Usó de la palabra en representación del Partido Demócrata Cristiano (P.D.C.), luego de la manifestación realizada por la Avda. 18 de Julio hasta la Plaza Idependencia, donde se reinició la parte oratoria.-
[illegible]	2-Jun-65.	"EPOCA"	
[illegible]	2-Jun-65.	EL POPULAR"	
[illegible]	10/X/1965	-	-Firmante de un panfleto del P.D.C. denunciando ante la opinión pública el atentado cometido por el Comando Interministerial concretado en la disolución de un acto público y el arresto de dirigentes del Partido.-
[illegible]089	3-VI-65.	Epoca.	Es consultado por cronista de este diario, con respecto al Decreto del Consejo Nacional de Gobierno por el cual se prohibe la realización en la ciudad de Montevideo del llamado "Congreso Continental de Solidaridad con Cuba y por la Autodeterminación de los Pueblos", manifestándose en abierta oposición

...///

FICHA COMPLEMENTARIA

Documento			Antecedentes 14 1337 F 13
Nº	Fecha	Origen	
B-75-D-257.-	17-I-966		-En el Diario "EL POPULAR" de la fecha se publica un reportaje al reseñado, donde el mismo se manifiesta como un integrante del Partido Demócrata Cristiano.-Asi mismo declara que el Partido que milita: Por su ideología y definición, frente a la realidad nacional constituye una **expresión** de Izquierdas-
B-75-D-51.-	10-V-1968.-		- Integrante de la Mesa Ejecutiva del "MOVIMIENTO POR LA DEFENSA DE LAS LIBERTADES" y como tal invita a una reunión que tendrá lugar en el Salón de Actos de "MARCHA", donde han sido invitadas Organizaciones y Personalidades de la Cultura y la Enseñanza, a los efectos de considerar la participación de estos sectores en la tarea común de defender las libertades y conquistas democráticas de nuestro Pueblo.-
20-XI-1968.-	B.77.-D.124.-		**Dirigente del PDC.-**
	25/11/71	Ahora	**Candidato como ler. titular a la Camara de Representantes en las elecciones de 1971 por la lista 808 Frente del Pueblo del Frente Amplio.(X).**

COSA DIAZ: Dániel.-

FICHA COMPLEMENTARIA

Documento N°	Fecha	Origen	141337 Antecedentes
			.../// -al Decreto de referencia.-
75/2061	9/X/65	La Mañana	-El reseñado es firmante de un comunicado que se pronuncia contra las medidas Prontas de seguridad, porque entiende que es una medida tímida e inadecuada.-
	10/X/65	75/2069	-En el diario El Popular de la fecha se publican notas graficas a la vez que se informa, de la detencion del reseñado, conjuntamente con un numeroso grupo de personas, por haber efedtuado un acto no autorizado por la Jefatura de Policia de Momtevideo, que fuera igualmente realizado, en l la Plaza Libertad, contrariando las disposiciones de las actuales Medidas Prontas de Seguridad, impuestas por nuestro gobierno.-
	27/X/1965	75-2220	
75/2118 75/2119	11/X/965		El reseñado Vice Presidente, de la Junta Nacional del Partido Demócrata Cristiano, es firmante de un manifiesto del (P.I.C.), en el cual repudia en todos sus puntos las medidas de Seguridad adoptadas por el Poder Ejecutivo.-
B-72-D-101	9/IX/66		- Hizo uso de la palabra en un acto público realizado en el día de la fecha, en el local "Casa de Galicia" sito en avda. 18 de Julio No.1471 de la Ciudad de Montevideo, organizado por la "Juventud Demócrata Cristiana".-

FICHA COMPLEMENTARIA Fs 15

DOCUMENTO		ANTECEDENTES 141337
Fecha	Origen	
18.3.72.	Doc. 365.	_Figura en una relación de personas que reciben co_rrespondencia de Editorial "Grito de Asencio" y Rev. "Para Todos"._(").(INDICE - 1)
28.MARZ.74	AHORA	Con motivo de la reaparición de "AHORA" como semanario aparece en notas gráficas participando de una reunión en la sede de la impresora.(SS),
26.12.74 PD. 07.00 a	3259 07.00	23.12.74 -Detenido junto a Miguel A. VASALLO MUNIZ, a ser imputados como responsables de una publicación clandestina del PDC denominada "Flecha". Fueron internados en el C. Municipal a disposición del P. Ejecutivo en el marco de las MPS.- (DD) (2)
10.7.75 PD. 07.00 a	1255 07.00	6.7.75 -Detenido en elAeropuerto Nac. de Carrasco cu cuando arribaba procedente de Río Janeiro de acuerdo a informaciones proporcionadas por PEI 28 y PEI 291 con relación a presuntas actividades políticas ilegales.-(2)(9).-(DD)
12.7.75 PD. 07.00 a	1259 07.00	8.7.75 -Recuperó la libertad por Orden Superior.- (DD)

FICHA COMPLEMENTARIA

DOCUMENTO		ANTECEDENTES 141337 Fs 16
Fecha	Origen	
2/IV/73.....	D.570.....	El día 27 de los corrientes, concurrió al Aeropuerto Nal. de Carrasco, junto con otras autoridades Nacionales del Frente Amplio, a despedir al Gral. Liber Seregni, que partió con destino a Buenos Aires para entrevistarse con personalidades del C.G.T. y del FREJOLI, posteriormente proseguirá viaje a Chile y Perú con la finalidad de mantener contactos con los Dirigentes de Izquierda de esos países. (R) Indicat (1).
Dep.3-72	Informe Especial-16	-Participó en el acto en representación del F.Amplio organizado por esta central al escuadrón de la muerte y en defensa de las libertades y de la Enseñanza realizado en la Universidad el 23.3.72 (E)
6.7.973	Doc.1521 JFM	-Se encontraba dentro del diario "Ahora",cuando se realizó un procedimiento,estando éste ocupado por parte del personal obrero.En la inspección se logró incautar planchas para la impresión de panfletos alusivos a los rotativos que se encuentran trabajando.Se desalojó el local llevando a los detenidos al Cilindro Municipal.(E)

FECHA	DOCUMENTOS	ANTECEDENTES A REGISTRAR
		141337
20.7.68	MARCHA Nro.1411	-Integra nómina de entidades y personas que suscriben un manifiesto donde fundamentalmente se pronuncian contra el mantenimiento de las Medidas Prontas de Seguridad, expresando entre otros conceptos que las mismas han violado las libertades públicas.- (JJ)
16/I/78	D.0086	-"MARCHA" Pág.3/16 abril 1971.-Figura en una relación de Abogados que manifiestan su adhesión al Frente Amplio y a su programa, invitando a su vez a colegas a adherirse a tal declaración, convocando a la reunión que tendrá lugar a las 20 horas, a efectos de constituir un Comité de Abogados de Apoyo al Frente Amplio.-(LL).-
		5/8/78-Se remitieron datos identificatorios por Mem.(A) No. 1443 (Corte Electoral).- (U)
19.10.78	Inf.de Dirección S.I.D.	-Según informe de Dirección del S.I.D., recibe desde MEXICO, la publicación "Cuadernos del Tercer Mundo", publicación de clara tendencia "Marxista-leninista revolucionaria pro-CUBA". (DICHA PUBLICACION SE ENCUENTRA ARCHIVADA EN EL DPTO.VI/S.I.D.-
13.2.79 PD. 6 a 6	256	8.2.79 -Al arribar el Ex -Primer Ministro de Italia y Presidente de la Unión Mundial de la Democracia Cristiana a nuestra capital integró el grupo de personas que aguardaban el arribo del mismo a nuestra principal aeroestación.- (DD)

MENTO	ANTECEDENTES A REGISTRAR 141337	Ps 18
	D. 7379	- Con motivo de la detención del Presidente de P.D.C. de Paraguay Luis Resck, el Secretario General de ODCA, le dirige un cable solicitándole envíe un cable de protesta al Gobierno Paraguayo. EVAL: B-2 (GM).-
29.07.81	Doc.0360	-Es mencionado en la declaración tomada mediante acta al Sr. Weiler Pedro CHIAVONE CAVALLERO, con relación al campamento realizado en el Parque Andresito de La Paloma (Dpto. de Rocha), donde menciona al causante como una de sus amistades a partir del año 1961, cuando juntos integraban la Federación Uruguaya de Jóvenes de Acción Católica, Dicho campamento se llevó a cabo en los días 8 - 9 y 10 de febrero, al cual asistieron aproximadamente unas 500 personas muchas de ellas integrantes del Partido Demócrata Cristiano y del "26 de Marzo". El día 10 se realizó un festival: "Festival del Mar", en el que participaron varios artistas, entre los que se contaba: Washington CARRASCO - José EDUARDO - LOS EDUARDO y Carlos CANZONI. Al finalizar la citada excursión todo los integrantes se comprometieron a hacer una nueva reunión en ésta ciudad el día 15 de Marzo en la Parroquía de los PADRES PALOTINOS en la calle Larrañaga 2882. Este campamento fue creado y organizado por el Sr. Weiler Pedro CHIAVONE CABALLERO con la colaboración de los integrantes de la Comisión Directiva de la Agencia TISU, que fueron los siguientes: Cosme DA COSTA en caracter de Presidente - Aldo DOGLIOTTI - José María DA SILVA - Elsa Raquel ZUASNABAR y José Luis CHIOSSI. Eval.: A-1 (AN)

FECHA DOCUMENTO		ANTECEDENTES A REGISTRAR 14337 Fs 19
17.3.82	D.12707	-Integra una nómmina de personas que tienen contacto permanente con la Embajada de Suecia.Declara que se gestionaría ante Venezuela, para que ese país presionara para obtener la libertad de Seregni.-Manifestó haber redactado un informe sobre la Constitución que se plebicitó el 30 de Noviembre de 1980; conjuntamente con Oscar BRUSCHERA, agregando que la Constitución la podrán aprobar todos los partidos.- Eval: A-2 (SJ)
17.4.82		- Se hizo Fotocopia de la ficha enviada por el Memo (A) No.730/82, para el Dpto.III del S.I.D. - (SS) -
06.05.82	14.543/82	-Mencionado página/s 279 del libro "TESTIMONIO DE UNA NACION AGREDIDA". -EVALUACION : A-1.-(GM) (LA).- INDICACION
20.5.82.	D.14990	Es mencionado en la página/s 39, del libro "EL COMUNISMO EN URUGUAY", figura como integrante de la Mesa Ejecutiva del Movimiento Nacional por la Defensa de las libertades Democráticas.- Eval.a-1.-(FE)
18.10.82	D.21193	"Opción"6.7.82/Informa que el 28/JUN del año en curso,el causante en representación del F.D.C.,presentó ante la Suprema Corte de Jsuticia,un recurso de inconstitucionalidad contra algunas de las dispociciones de la Ley de los PP.PP. (AD)

CUMENTOS	14.1337 ANTECEDENTES A REGISTRAR	5 fs
27	D.21631	De las declaraciones en Actas de Carlos SANMARCO COBAS, indagado por su vinculadión a la "Comisión Nacional de Ciudadanos por el Voto en Blanco", surge que desde 1973 es Vice-Presidente de la Junta Nacional del P.D.C., realizando actualmente reuniones cada 15 días en distintos domicilios, entre ellos el del causante.-Eval:A/1(AD)
12.1.83	D.23634 Pag:001a,066	**El presente Documento, contiene la recopilación de sus intervenciones en la Cámara de Diputados en el período comprendido entre el 08.3.72 y el 30.11.72.-(II) Eval.A-1**
23.3.83	25054/83 P.D.	-14.3.83.-Partió en el vuelo 503 de la Cía. Pluna con destino a San Pablo. Eval:A-1.(TT)
6.4.83	25174/83 P.D.	-13.3.83.-Arribó procedente de San Pablo. Eval:A-1.(TT)
11.4.83	25028/83 Pag/002 (uw)	Fue sugerida a Franco MONTORO, la venida desde Europa del causante, a través de la Internacional Socialista, por intermedio de Almiro AIFONSO. Eval.B-3.(ME)
9.5.83	26441/1 P.D.	-27.4.83-Partió en el vuelo 215 de la Cía Aerolíneas Argentinas con destino a Buenos Aires, arribando a nuestra capital el 28 del cte. en el vuelo 234 de la misma Cía. Eval A-1(M).-

SOSA DIAZ GUERRA, Daniel Alejandro.

Fecha	Documentos	141337 ANTECEDENTES A REGISTRAR
22.12.83	33103:Con pág.003	curre a una reunión con Wilsón FERREIRA ALDUNATE, como representante del P.D.C. junto con Daniel SOSA DIAZ. Asistieron además representantes del Partido Colorado y del F.A. Eval B-3 (TL)
23.12.83	32995/001	10.12.83:El causante junto a Juan Pablo GUERRA se reunieron con Wilson FERREIRA ALDUNATE en la ciudad de Bs.As. en la habitación 901 del Hotel Panamericano. Eval A-1 (BR)
2.1.84	33070/003	-Indica idem Doc. 32995/83.Eval A-1 (BR).-
3.1.84	33303/002	-"Radio Moscú" en su edición del 17.12.83 informa que el causante visitó en el día de su 67 aniversario al lider del F.A. Liber SEREGNI en la carcel Central.Eval B-2 (BR).-
5.1.84	32758	"EL DIA" 2.1.2.83:En su edición de la fecha informa que el causante integró la nómina de personas que estaban en el estrado del acto político del 27.11.83 en el Obelisco. (BR).-

Fecha	Documentos	141337 ANTECEDENTES A REGISTRAR
4[illegible].1.84	33269/08	21.12.83:En la fecha se establece que el requerido Wilson FERREIRA le reprochó al causante su no integración a la "Convergencia" y a la "Interpartidaria". Eval A-1 (BR).-
13.1.83	32992/02	10.12.83:Indica idem Doc. 32995.Eval A-1 (BR).-
27.1.84	8400253/ 14 y 16	PRESSUR 18.12.83 - En la fecha informa que encabezó la delegación del P.D.C. que mantuvo contacto el 13 de los corrientes con el Primer Ministro Español en Buenos Aires, habiéndose tratado temas de interes nacional. Eval: A-1 (00) 14.12.83 - Integró la delegación uruguaya que participó en Santiago en la reunión de la Unión Democrata Cristiana, la que emitió un documento titulado "Declaración de Santiago". Eval:A-1 (00)
18.2.84	8400972/002	10.2.84. Se establece que renunció a su cargo de Vice-presidente del PDC. Eval.A-2 (SI)
21.2.84	8400977/5	Ampliando anotación anterior se establece que su renuncia fue motivada por discrepancias internas en la conducción tactica del Partido, motivadas por la forma de encarar un acercamiento con las fuerzas politicas que en 1971 integraron el F.A.Existen sectores del ...///

DANIEL ALEJANDRO SOSA DIAZ

Fecha	Documentos	141337 ANTECEDENTES A REGISTRAR T523
	///...	del partido que proponen un retorno inmediato a los organismos formales de la coalición, en tanto que otro supedita la futura vinculación a la reformulacion del compromiso politico original.Eval:A-1 (00)
21.2.84	8400991/7	Análisis de las causas que motivaron su ranuncia al P.D.C.Eval:A-2 (00)
23.2.84	8400261/29	20.12.83 - En la fecha se establece que habría participado en una reunión en la Embajada de Francia junto con Jorge Batlle, Julio M.Sanguinetti,Enrique Tarigo, Silvia FERREIRA y Fernando OLIU.Eval:A-1 (00)
29.2.84	8401155/013	-Indica idem documento 8400972/84* Eval. A-1 (TL)
13.3.84	8400250/Pág.04	Indica Idem al Documento N°32758.-EVAL:A-1(AD)
15.3.84	8401467/001	Indica idem documento 8400991/84. Eval. A-1 (TL) 29.2.84:
17.3.84	8401674/004	Aporta información registrada anteriormente.Eval. A-1 (SI)
30.3.84	8401831/084	15.2.84 Se establece idem. anotaciones anteriores. Eval.A-1 (SI)

Fecha	Documentos	141337 ANTECEDENTES A REGISTRAR Fs. 24
5.1.72	50	Abogado/a defensor de Tupamaros.....).
30.4.84	8402882/1 P.D.	25.4.84:Partió con destino a Buenso Aires en el vuelo 215 de Aerolineas Argentinas. Eval.A-1.(ME)
9.5.84	8403043/2 P.D.	2.5.84:Partió con destino a Buenos Aires en el vuelo 155 de PLUNA.Eval.A-1.(ME)

JUNTA COMANDANTES EN JEFE
Dep. 1

141338-4

Fs. 1

Confeccionado el 20.8.76

VARIOS

FOTO

Apellidos SOSA DIAZ MANGINI

Nombres Daniel

Fecha de Nacimiento 18 años(1976)

Lugar de Nacimiento Uruguay

Est. Civil Soltero

Cred. Cívica ..... Céd. Identidad .....

Otros Documentos .....

Ocupación .....

Padre .....

Madre .....

Domicilio Juan José Arteaga 1430 Ciudad .....

Otros datos .....

[illegible]

IMP. CHIESA Hnos. Ltda. 3.000 - 5 - 76

141338 FICHA COMPLEMENTARIA

DOCUMENTO		ANTECEDENTES Fs. 2
Fecha	Origen	
12.8.76 PD. 7 a 7	1057	1.8.76 -Detenido al ser sindicado por Pascual Domestico Gre como la persona que le suministró marihuana para fumar. Indagado acepta haber fumado la droga con Doméstico Gre.-(DD)
12.8.76 PD. 7 a 7	1058	2.8.76 -Al ser puesto en libertad por el JLI de 2do. Turno fue internado en el régimen de MPS por orden y a disposición del P. Ejecutivo.- (DD)
12.8.76 PD. 7 a 7	1064	8.8.76 -Recuperó la libertad con severas prevenciones.- (DD)
16.II.78 PD.6 a 6	166	44.2.78- Al saberse buscado por la Brig.de Narcóticos se presentó en la DNII, quedando a disposición de la misma. Es indagado por su vinculación con el tráfico y consumo de Marihuana. (MM)./
16.II.78 PD26 a 6	167	5.2.78-Fue internado en el régimen de MPS por orden y a disposición del P.Ejecutivo. (MM).-
16.2.78 PD.6 a 6	168	6.2.78-Al comprobarse su desvinculación fue puesto en libertad. (MM).-
		14/IV/1978 - Se contestó por Mem.(A) Nº 750/78 a la Universidad de la República.-(CC)

F 3

MINISTERIO DE DEFENSA NACIONAL
S. I. D.

14 1338

Dep. I Secc. I
Sub - Secc. G 73
Ficha Nro. ____ Confec. 9/7/

SOSA DIAZ — Apellidos
DANIEL EDO. — Nombres

DOCUMENTOS: C/C. ____ Serie ____ Nro. ____ C/I. ____ Nro. ____ Dpto. ____

OTROS DOC. ____ Pasaporte ____ Lib. Enrol. ____ etc. ____

NACIMIENTO: ____ Fecha ____ Lugar ____

DOMICILIO: ____ Calle ____ Nro. ____ Teléf. ____ Ciudad o Localidad ____

PROFESION U OCUPACION: estudiante

LUGAR: liceo 18A CARGO: ____

IDEOLOGIA POLITICA: izquierdista CLASIFICACION: dirigente

DATOS COMPLEMENTARIOS: ____ Est. Civil ____ Conyuge ____ Hijos ____

Otros familiares

Fecha	Documentos	141338 ANTECENDENTES A REGISTRAR 15.4
27/6/73	NUEVO AMANECER	Identificado como dirigente en el liceo 18A. Figura en una carta dirigida al Dir.del Liceo por un grupo de padres de alumnos de los liceos 18A y B.(RR).
20.8.73	Doc.2472 (Ev. A-1)	- Alteraba el desarrollo normal de los cursos realizando asambleas dentro del local del Liceo, desalojando a varios profesores en forma violenta para dictar una clase "Popular".- (CC)
		14/IV/1978 - Se contestó por Mem.(A) Nº 750/78 a la Universidad de la República.-(CC)

JUNTA DE COMANDANTES EN JEFE

S. I. D.

141339-2

Dep. I [redacted] Secc. I

Sub Secc. A/N

Ficha Nº ..... Confec. 14.7.83

SOSA BOTANA — Daniela

Apellidos — Nombres

DOCUMENTOS: C/C. ..... Serie ..... Nº ..... C/I. ..... Nº ..... Dpto.

OTROS DOC. ..... Pasaporte ..... Lib. Enrol. ..... etc.

NACIMIENTO: ..... Fecha ..... Lugar

DOMICILIO: ..... Calle ..... Nº ..... Teléf. ..... Ciudad o Localidad

PROFESION U OCUPACION: .....

LUGAR: ..... CARGO: .....

IDEOLOGIA POLITICA: ..... CLASIFICACION: .....

DATOS COMPLEMENTARIOS ..... Est. Civil ..... Cónyuge ..... Hijos

Hija de la reclusa: Sonia BOTANA

Otros familiares

093058

Fecha	Documentos	141339 ANTECEDENTES A REGISTRAR	fs-2.
14.7.83.	28248/02	02/6/83: En la fecha se establece que su madre reclusa Sonia BOTANA, le comenta que "la Cruz Roja quiere ver como vivimos como estamos pasando y que necesitamos, principalmente problemas de salud, también sobre la alimentación, nos entrevistaron una por una".-Eval.A-1.-(FE)	
07.9.83.	29937/1	29.7.83: En la fecha se establece que mantiene contactos con el "L.V" Gustave ALSINA.-Eval.B-2.-(FE)	
22.10.83	31317/2	-Indica Idem. Doc. 29937.- Eval.:B-2.- (MB)	
10-11-83	31821/002	14-10-83. En la fecha se establece que mantiene contacon con la "L.V." NORA BOTANA. Eval.B-2 (SI)	
12-11-83	31661/003	30-9-83. En la fecha se establece que viajaría en el mes de octubre a Young, junto con el "L.V." Gustavo ALSINA, esposo de la reclusa Ivonne KLINGER. Eval.B-2 (SI)	
13.4.84	3402570 pag.2	-29.3.84-En la fecha se establece que visita a su madre en el EMR.2 y a su vez mantiene contacto con las "LL.VV." Teresita CUADRADO y Alicia SASSARINI,en el domicilio de la última mencionada.Eval:B-2(M).-	

BOSA BOTANA Daniela F 3

Fecha	Documentos	141339 ANTECEDENTES A REGISTRAR
28.5.84	8403473/002	4.5.84: En la fecha se establece que junto a su hermana Adriana visitan a su madre y mantienen contactos con las "LL.VV" Marta CROSA y Alicia SASSARINI en forma personal. Eval.B-2 (TL).-

F. 1

JUNTA DE COMANDANTES EN JEFE
S. I. D.

14 1340-0

Dep. I Secc. I
Sub Secc. A/M
Ficha Nro. _____ Confec. 30/9/77

SOSA — Apellidos
Dardo — Nombres

DOCUMENTOS: C/C ..... (Serie, Nro.) C/I. ..... (Nro., Dpto.)

OTROS DOC. ..... (Pasaporte, Lib. Enrol., etc.)

NACIMIENTO: ..... (Fecha, Lugar)

DOMICILIO: ..... (Calle, Nro., Teléf., Ciudad o Localidad)

PROFESION U OCUPACION: .....

LUGAR: ..... CARGO: .....

IDEOLOGIA POLITICA: ..... CLASIFICACION: .....

DATOS COMPLEMENTARIOS: ..... (Est. Civil, Cónyuge, Hijos)

[redacted]

Otros familiares

F.2

Fecha	Documentos	141340 ANTECEDENTES A REGISTRAR
15/9/77	D. 0947	-Integrante de la Comisión interna de Administración y socios de la Unidad Cooperaria No. 2 sita en campos de la Colonia "Tiburcio Cachón" en la 4ta. Sección de Flores. Dicha Unidad fue objetivo político del Partido Comunista realizando su acción de masa a través de sus integrantes y con la colaboración de Miguel LONGO (Ex-secretario del P.C. de Flores) y de algunos productores rurales.- Eval. A-1 (U).-

Ficha confeccionada el 26-11-81

F.I V.

JUNTA DE COMANDANTES EN JEFE

S. I. D.

14134 1-8

Dep. I

Sub Secc. A/N

Ficha Nº ..... Confec. .....

SOSA OLIVERA — Apellidos

Danton Fermín — Nombres

DOCUMENTOS: C/C ..... Serie ..... Nº ..... C/I. ..... Nº 1104136-2 ..... Dígito

OTROS DOC. ..... Pasaporte ..... Lib. Enrol. ..... etc.

NACIMIENTO 56 años en 1.981 — Fecha ..... Oriental — Lugar

DOMICILIO: Pasaje 524 Nº3222 apto.201 — Calle ..... Nº ..... Teléf. ..... Ciudad o Localidad

PROFESION U OCUPACION: Vigilante de la Escuela de Administración de la Facultad de Ciencias Económicas.-

LUGAR: 18 de Julio ..... CARGO: .....

IDEOLOGIA POLITICA: ..... CLASIFICACION: .....

DATOS COMPLEMENTARIOS: Casado — Est. Civil ..... Cónyuge ..... Hijos

[illegible] — Otros familiares

Fecha	Documentos	141341 ANTECEDENTES A REGISTRAR F5.2
27-11-81 P.D.328/981	Doc.9705	24-11-81- Fue indagado con respecto a una amenaza de bomba y posterior explosión de un petardo de los llamados brasileros, en uno de los baños, donde el causante cumple funciones. Manifestó que se encontraba cercano al baño, no pudiendo ver que algún alumno entrara o arrojara algo en el mismo, pese que a unos pocos metros de allí se encontraba unos 100 alumnos a la espera de ingresar a clase. Eval. A-1. (LA)

Imp. Nacional 716/79

JUNTA DE COMANDANTES EN JEFE

S. I. D.

141342-6

Dep. I F.1 Secc. I.

Sub Secc. A/N

Ficha N.".....Confec. 2.8.83

SOSA — Apellidos

DARDO — Nombres

DOCUMENTOS: C/C..... Serie N.° C/I..... N.° Dpto.

OTROS DOC..... Pasaporte Lib. Enrol. etc.

NACIMIENTO: 33 años en 1962 Fecha Lugar

DOMICILIO: Ruta 65 "La Armonía" Calle N.° Teléf. Ciudad o Localidad

PROFESION U OCUPACION: Agricultor

LUGAR:..... CARGO:.....

IDEOLOGIA POLITICA:..... CLASIFICACION:.....

DATOS COMPLEMENTARIOS: Est. Civil Cónyuge Hijos

Otros familiares

14134 2

Fecha	Documentos	ANTECEDENTES A REGISTRAR	19.2
19.2.79	D.274	- 05.07.962 - Afiliado al P.Comunista con el Nº18175, Dpto. Canelones, Secc.San Jacinto, de acuerdo a documentación incautada por OCOA en Febrero de 1976.- EVALUACION:A-1.	
	02.08.83	Memo(A)1703/83 para la 2a.Div.EMGA.-(i).-	

SERVICIO DE INFORMACION DE DEFENSA

Dep. 1

141343-4

F. 1

Confeccionado el 27-Enero 1970.

VARIOS

FOTO

Apellidos SOSA RIVERO

Nombres Darío Jacinto

Fecha de Nacimiento 32 años (1968)

Lugar de Nacimiento Uruguay

Est. Civil Casado

Cred. Cívica: Céd. Identidad

Otros Documentos

Ocupación

Padre

Madre

Domicilio Antonio Ma. Márquez 5282 Ciudad Montevideo

Otros datos:

FICHA COMPLEMENTARIA F.2

DOCUMENTO Fecha	Origen	14 1343 ANTECEDENTES
17/18-VI-968	B72-D37 Parte No.10	-Detenido frente a la fábrica de prtland en momentos en que exhortaba a otros compañeros a no entrar a desempeñar sus tareas dentro del marco de las Medidas Prontas de Seguridad.-
16/3/74	D.0423	-Vinculado a Seregni por haberlo acompañado en su campaña política de las últimas elecciones nacionales.(

JUNTA DE COMANDANTES EN JEFE EXTREMISTA

S. I. D.

141344-2

Dep. I Secc. I

Sub Secc. A/N

Ficha Nº ..... Confec. 1.4.82

SOSA VAZ ..... Darmi .....
Apellidos Nombres

DOCUMENTOS: C/C FAA-22398 ..... C/I. .....
Serie Nº Nº Dpto.

OTROS DOC. .....
Pasaporte Lib. Enrol. etc.

NACIMIENTO: .....
Fecha Lugar

DOMICILIO: C. Rojas 260 .....
Calle Nº Teléf. Ciudad o Localidad

PROFESION U OCUPACION: .....

LUGAR: ..... CARGO: .....

IDEOLOGIA POLITICA: ..... CLASIFICACION: .....

DATOS COMPLEMENTARIOS: .....
Est. Civil Cónyuge Hijos

.....
Otros familiares

Fecha	Documentos	141344 ANTECEDENTES A REGISTRAR B.2
16.02.82	D. 5757/	-Figura en una relacion de la Corte Electoral, de ciudadanos inscriptos en el Registro Civico Nacional, que se encuentran comprendidos en el Art. 1, Literal "B" del Acto Institucional No. 4, con prohibicion de ejercer el derecho de voto. (Procesados por delitos de "Lesa Nacion").EVALUACION A-1(VL) Indica ( ) ( )
~~16.02.82~~	~~D.6004/81/~~	~~-Se encuentra comprendido en el Art.1o. literal b) del Acto Institucional No.4,por haber sido procesado el~~ / / por los delitos previstos en. ~~C.P.M.~~ ~~C.P.O.~~ ~~EVALUACION A-1 (LA)~~

SERVICIO DE INFORMACION DE DEFENSA

Dep. 1

14 1345 -9

F. 1

Confeccionado el 1/11/71.

VARIOS

FOTO

Apellidos SOSA ORTIZ

Nombres DARQUE

Fecha de Nacimiento

Lugar de Nacimiento

Est. Civil

Cred. Cívica Céd. Identidad 33.341.(C.Largo).

Otros Documentos

Ocupación

Padre

Madre

Domicilio Ciudad

Otros datos

FICHA COMPLEMENTARIA

52

DOCUMENTO		14 13 45 ANTECEDENTES
Fecha	Origen	
8/10/71.	B.72.D.237. F-6	Ocupó la Universidad de la República el 8/10/71, siendo desalojado a las 16.00 horas por la fuerza pública. (W).

MINISTERIO DE DEFENSA NACIONAL

S. I. D. ANTINACIONAL 141346-4

Dep. I R.1 Secc. 1

Sub Secc [redacted]

Ficha Nro. ..... Confec. .....

SOSA PEREIRA — Apellidos

Delfino Saturnino — Nombres

DOCUMENTOS: C/C ..... Serie Nro. C/I. ..... Nro. Dpto.

OTROS DOC. ..... Pasaporte Lib. Enrol. etc.

NACIMIENTO: ..... Fecha Lugar

DOMICILIO: ..... Calle Nro. Teléf. Ciudad o Localidad

PROFESION U OCUPACION: .....

LUGAR: ..... CARGO: .....

IDEOLOGIA POLITICA: ..... CLASIFICACION: .....

DATOS COMPLEMENTARIOS: .....

Est. Civil [redacted] Cónyuge Hijos

.....

Otros familiares

15.2

Fecha	Documentos	14 1346 ANTECEDENTES A REGISTRAR
19/2/79	.D.0274	Afiliado al Partido Comunista con el N° 53.265, según material incautado por O.C.O.A. EVALUACION A - 1(P)
28/8/981	.....	MEMORANDUM (A) N° 1328/81 PARA LA 2DA. DIV. DEL EMGA. (P)

JUNTA DE COMANDANTES EN JEFE
S. I. D.

"VARIOS" 14 13 47-5

F. 1

Dep. I Secc. I

Sub Secc. A/N

Ficha Nº ..... Confec. 22/10/82

SOSA CONZALEZ — Apellidos

Delia Griselda — Nombres

DOCUMENTOS: C/C. ASA 14399(1) — Serie Nº

C/I. 2.893.093-2 (2) — Nº Dpto.

OTROS DOC. ..... — Pasaporte Lib. Enrol. etc.

NACIMIENTO: 21.01.60(3) — Fecha

Canelones(4) — Lugar

DOMICILIO: Mercedes 1845 (5) — Calle Nº Teléf. Ciudad o Localidad

PROFESION U OCUPACION: Labores (6)

LUGAR: ..... CARGO: .....

IDEOLOGIA POLITICA: ..... CLASIFICACION: .....

DATOS COMPLEMENTARIOS: Casada(7) — Est. Civil Cónyuge Hijos

..... — Otros familiares

Fecha	Documentos	14 1347 ANTECEDENTES A REGISTRAR F. 2
01.9.82	18338 RE 18235	29.6.78: Según informe del Consulado General en la Argentina se informa sobre la desaparición de la titular. Mediante nota del 7/8/78, recibida en la fecha en esta Oficina Consular, la División Búsqueda de Personas Desaparecidas, hace saber, que el denunciante Elías Alfonso DI STASIO BONILLA, domiciliado en la calle Berrutti N.3181, indicó que la nombrada ya había sido localizada.-(O)-. Eval.B-2
30/8/82	18235	figura en el 60 lugar de la l[illegible] ABI del Partido COLORADO Agrupación "RENOVACION BATLLISTA" Dpto. de MONTEVIDEO como candidato pa[illegible] liberantes Departamentales y Convenciones Nacionales en las Elecciones internas de los PP.PP. del 28 de Noviembre de 1982. (O) INDICA (1) a (7)
22/9/82	——	Por Oficio Nº 695 /82 el [illegible] a la Corte Electoral, que de acuerdo a las disposiciones vigentes, no existen objeciones para que el causante integre la lista de referencia. (O)

SERVICIO DE INFORMACION DE DEFENSA
Dep. 1

141348-3

Confeccionado el 21.3.73

FS 1

VARIOS

FOTO

Apellidos SOSA

Nombres Desiderio

Fecha de Nacimiento

Lugar de Nacimiento

Est. Civil

Cred. Cívica Céd. Identidad

Otros Documentos

Ocupación

Padre

Madre

Domicilio Ciudad

Otros datos

CHIESA Hnos. Ltda - 8.000 - 3 - 72

F-2

FICHA COMPLEMENTARIA

DOCUMENTO		14 13 49 ANTECEDENTES
Fecha	Origen	
NOV.1971	LISTA 988 FDC F.A	Ca didato en el 103.lugar a la Junta Departamental por el dpto. de Rocha sub lema Frente Rochense/SS/

JUNTA DE COMANDANTES EN JEFE

S. I. D.

14 13 49-1

Dep. I [redacted] Secc. I

Sub Secc. A/N

Ficha N.°.....Confec. 5.8.83

SOSA — Apellidos

Diego — Nombres

DOCUMENTOS: C/C. ..... Serie ..... N.° C/I. ..... N.° ..... Dpto.

OTROS DOC. ..... Pasaporte ..... lib. Enrol. ..... etc.

NACIMIENTO: ..... Fecha ..... lugar

DOMICILIO: San Fructuoso N°1060(en 1967) ..... Calle ..... N.° ..... Teléf. ..... Ciudad o localidad

PROFESION U OCUPACION: .....

LUGAR: ..... CARGO: .....

IDEOLOGIA POLITICA: ..... CLASIFICACION: .....

DATOS COMPLEMENTARIOS: ..... Est. Civil ..... Cónyuge ..... Hijos

..... Otros familiares

Fecha	Documentos	141349 ANTECEDENTES A REGISTRAR	Fs. 2
5.8.83	0868/79 Pág.37	ENE/68:En la fecha se establece que el causante es colabo_ rador financiero del diario "EPOCA".-Eval:A-2(AD)	

JUNTA DE COMANDANTES EN JEFE

S. I. D.

14 13 50-9

Dep. I G. Secc. I

Sub Secc. A/N

F.1

Ficha N.° ..... Confec. 5.8.83

SOSA — Apellidos

Diego — Nombres

DOCUMENTOS: C/C. ..... Serie ..... N.° C/I. ..... N.° ..... Dpto.

OTROS DOC. ..... Pasaporte ..... Lib. Enrol. ..... etc.

NACIMIENTO: ..... fecha ..... lugar

DOMICILIO: ..... Calle ..... N.° ..... Teléf. ..... Ciudad o localidad

PROFESION U OCUPACION: .....

LUGAR: O.S.E. CARGO: .....

IDEOLOGIA POLITICA: ..... CLASIFICACION: .....

DATOS COMPLEMENTARIOS: ..... Est. Civil ..... Cónyuge ..... Hijos

..... Otros familiares

Fecha	Documentos	14 1350 ANTECEDENTES A REGISTRAR Fs. 2
5.8.83	0868/79 Pág.37	28.5.68:De acuerdo con el resultado de la elección realizada por la Federación de Funcionarios de O.S.E. en el día de la fecha,el causante ocupara el cargo de suplente del Comité Ejecutivo del sector interior,por el período 1968/70.- Eval:A-2(AD)

JUNTA DE COMANDANTES EN JEFE

S. I. D. 1413517

Dep. I G Secc. I

Sub Secc. A/N

Ficha N.° ..... Confec. 5.8.83

SOSA — Apellidos

Diego — Nombres

DOCUMENTOS: C/C. ..... Serie ..... N.° ..... C/I. ..... N.° ..... Dpto. .....

OTROS DOC. ..... Pasaporte ..... Lib. Enrol. ..... etc. .....

NACIMIENTO: ..... Fecha ..... Lugar .....

DOMICILIO: ..... Calle ..... N.° ..... Teléf. ..... Ciudad o Localidad .....

PROFESION U OCUPACION: Docente

LUGAR: ..... CARGO: .....

IDEOLOGIA POLITICA: ..... CLASIFICACION: .....

DATOS COMPLEMENTARIOS: ..... Est. Civil ..... Cónyuge ..... Hijos .....

..... Otros familiares

Fecha	Documentos	14 1351 ANTECEDENTES A REGISTRAR F.2
5.8.83	0868/79 Pág.38	19.8.73"La Mañana":Candidato por la Facultad de Ciencias Económicas,orden docente,para integrar la Asamblea General del Claustro Universitario.Lista Nº136,lema "Libertades y Autonomía" de tendencia izquierdista.-Eval:A-2(AD)

SERVICIO DE INFORMACION DE DEFENSA
Dep. 1

14 13 52-5

F. L

Confeccionado el 21.3.73

VARIOS

FOTO

Apellidos SOSA

Nombres Dionisio

Fecha de Nacimiento

Lugar de Nacimiento

Est. Civil

Cred. Cívica Céd. Identidad

Otros Documentos

Ocupación

Padre

Madre

Domicilio Ciudad

Otros datos

CHIESA Hnos. Ltda - 8.100 - 3 - 72

FICHA COMPLEMENTARIA

F.2

DOCUMENTO		ANTECEDENTES
Fecha	Origen	141352
NOV.1971	LISTA 988 PDC F.A	Candidato en el 116.lugar a la Junta Departamental por el dpto.de ROCHA Sub lema FRENTE ROCHENSE.(SS)

Fs. 1

JUNTA DE COMANDANTES EN JEFE
S. I. D.

141353-3

Dep. I Secc. I
Sub Secc. A/N
Ficha Nro. ____ Confec. 5-10-78

SOMMA (Apellidos) Julio J. (Nombres)

DOCUMENTOS: C/C ____ (Serie / Nro.) C/I. ____ (Nro. / Dpto.)

OTROS DOC. ____ (Pasaporte / Lib. Enrol. / etc.)

NACIMIENTO: ____ (Fecha) ____ (Lugar)

DOMICILIO: San Fructuoso 1780/2-José Leterra y guaviyú(Villa Muñoz) (Calle / Nro. / Teléf. / Ciudad o Localidad)

PROFESION U OCUPACION: Confitero

LUGAR: C. La Platense CARGO: ____

IDEOLOGIA POLITICA: ____ CLASIFICACION: ____

DATOS COMPLEMENTARIOS: [redacted] (Est. Civil / Cónyuge / Hijos)

____ (Otros familiares)

Fs. 2

Fecha	Documentos	141353 ANTECEDENTES A REGISTRAR
4-10-78	Doc.1036 (0031)	-Afiliado al Partido Comunista con el Nº61694, fecha de ingreso:31-10-71. (Según Carnét de Afiliado, Incautado por las FF.CC.) Eval.A-1 (V)

JUNTA DE COMANDANTES EN JEFE
S. I. D.

141354-1

Dep. I V Secc. I F-1
Sub. Secc. A/N

Ficha N.º ..... Confec. 19.7.82

SOSA ..... María del Carmen .....
Apellidos Nombres

DOCUMENTOS: C/C ..... C/I. .....
Serie N.º N.º Dpto.

OTROS DOC. .....
Pasaporte Lib. Enrol. etc.

NACIMIENTO: .....
Fecha Lugar

DOMICILIO: .....
Calle N.º Teléf. Ciudad o Localidad

PROFESION U OCUPACION: Auxiliar de Servicio

LUGAR: Asociación Uruguaya de Planificación Familiar e Investigaciones sobre Reprodución Humana CARGO: .....

IDEOLOGIA POLITICA: ..... CLASIFICACION: .....

DATOS COMPLEMENTARIOS: .....
Est.Civil Cónyuge Hijos

.....
Otros familiares

Fecha	Documentos	141354 ANTECEDENTES A REGISTRAR FE2
13.5.82	D.14818	Figura en una relación fechada el 15 de Agosto de 1977, de la AUPFRH (Asociación Uruguaya de Planificación Familiar e Investigaciones sobre Reproducción Humana) del Hospital PEREIRA ROSSELL.- Eval.B_2.-(FE)
20.12.82	.....	Memo(A)3121/82 para el MSP.-(i).-

SERVICIO DE INFORMACION DE DEFENSA

Dep. 1

V A R I O S

14 1355-8

E 9

Confeccionado el 13.12.77

FOTO

Apellidos SOSA QUINTANA

Nombres DORA MARIA

Fecha de Nacimiento .....

Lugar de Nacimiento .....

Est. Civil .....

Cred. Cívica ..... Céd. Identidad .....

Otros Documentos .....

Ocupación .....

Padre .....

Madre .....

Domicilio ..... Ciudad .....

Otros datos: .....

.....

.....

chiesa hnos. - 4 000 - 5/77

FICHA COMPLEMENTARIA

F. 2

DOCUMENTO		141355 ANTECEDENTES
Fecha	Origen	
25.10.77 PME	Doc.1106	Figura en una relación de Altas del Bn.I.1 al 31.7.77. Eval.A-1.- (i).

MINISTERIO DE DEFENSA NACIONAL
S. I. D.

141356-6

Dep. 1 PE 51 Sec. 1
Sub-Secc. A/N
Ficha Nº____ Confec. 2-9-74

SOSA ALCOBA — Apellidos
Dora Martha — Nombres

DOCUMENTOS: C/C. ____ Serie ____ Nro. C/I ____ Nro. ____ Dpto.

OTROS DOC. ____ Pasaporte ____ Lib. Enrol. ____ etc.

NACIMIENTO: ____ Fecha ____ Lugar

DOMICILIO: ____ Calle ____ Nro. ____ Teléf. ____ Ciudad o Localidad

PROFESION U OCUPACION: ____

LUGAR: ____ CARGO: ____

IDEOLOGIA POLITICA: ____ CLASIFICACION: ____

DATOS COMPLEMENTARIOS: ____ Est. Civil ____ Cónyuge ____ Hijos

140384

Otros familiares

Fecha	Documentos	141356 ANTECEDENTES A REGISTRAR	F.2
18-2-74 PD.07.00	264 a 07.00	22.1.74 -Detenida en relación con los sucesos acaecidos en la Fac. de Ingeniería, donde resultara muerto el extremista CARIDAD JORDAN y en vinculacion con los "Grupos de Acción Unificada". Se halla a disposición del Juez Militar de Instrucción de 5to. Turno.- (DD)	
22.4.74 PD. 07.00	[illegible] a 07.00	4.4.74 -Fue puesto en libertad, en calidad de empleados.- (DD)	

Ficha confeccionada el 1/III/74

FS 1 **E**

MINISTERIO DE DEFENSA NACIONAL

Dep. 1 Sec. 1

Sub - Secc. A/N

Ficha Nro. ..... Confec. .....

I. D. 141357-4

QUINTANA

SOSA GOMEZ de TOSI — Dora María Susana

Apellidos — Nombres

DOCUMENTOS: C/C. ATA 5940 (1) — C/I. 1.076.293 (3)

Serie — Nro. — Nro. — Dpto

OTROS DOC. .....

Pasaporte — Lib. Enrol. — etc.

NACIMIENTO: 25 años en 1973

Fecha — Lugar

DOMICILIO: Pernas 2720 bis Apto.1 — 8 DE OCTUBRE (2) — 2339 Mdeo (4)

Calle — Nro. — Teléf. — Ciudad o Localidad

PROFESION U OCUPACION: labores

LUGAR: ..... CARGO: .....

IDEOLOGIA POLITICA: ..... CLASIFICACION: .....

DATOS COMPLEMENTARIOS: casada

Est. Civil — Cónyuge — Hijos

[illegible]

Otros familiares

Fecha	Documentos	14 1357 ANTECEDENTES A REGISTRAR FE.2
24/1/74 Inf.Mens. 15/12/73	0107 Dic/73 4321(VV)	-Fue procesada en el mes de diciembre de 1973,tipificándosele el delito de :"ASOCIACION SUBVERSIVA".(D)
11/7/74	1696	Figura en una nómina de civiles bajo la responsabilidad del Ejército. Con fecha 25/6/74 fue evacuada de GRP.A.1 y trasladada a BN.I.1.-(VV)
16.5.75	D. 846	Según relación de sentencias dictadas por el Juzgado Militar de 1ra. Instancia de 3er. Turno, fue condenada a la pena de 6 años de penitenciaría por los delitos previsto s en el art. 60 (VI) C.P.M. Evaluación: A-1 (Z)
20.6.77 PME	475	Figura en una nómina de privados de libertad en el ambito del Ejercito al 6.8.76. Lugar de Reclusión EMR 2. Eval. A - 1.- (DD)
20/5/77	Doc.0475	6/8/76. Detenido el 5/7/73. Condenada.6 años.- Eval.A-1.- (i).
25.10.77	Doc.1106	Figura en una relación de Altas del Bn.I.1 al 31.7.77.Eval. A-1.- (i).
4.I.78	Doc.0022	-Indica lo mismo que el documento anterior. (MM).-

FECHA	DOCUMENTOS	SOSA GOMEZ 14 13 57 ANTECEDENTES A REGISTRAR Dora K 3
16.02.82	D. 5757/10	-Figura en una relacion de la Corte Electoral, de ciudadanos inscriptos en el Registro Civico Nacional, que se encuentran comprendidos en el Art. 1, Literal "B" del Acto Institucional No. 4, con prohibicion de ejercer el derecho de voto. (Procesados por delitos de "Lesa Nacion").Eval.· A-1.(VL) Indica (1) (2)
16.02.82	D.6004/81/ 59	-Se encuentra comprendido en el Art.1o. literal b) del Acto Institucional No.4,por haber sido procesado el 22/9/73 por los delitos previstos en. C.P.M. 60(V) C.P.O. — EVALUACION A-1 (LA)
13.7.83	24739/83 Pag.52	-3.3.83-Figura en una relación de libertades vigiladas categoría "C", procedente de la P.M.E..Unidad de control: Bn.I.3.Detenida el 20.7.73, liberada el 20.6.77, Pertenece al M.L.N. (Indica 3) Eval A-1 (V)
13.7.83	24862/83 Pag.79	-8.3.83-Indica Idem al Doc. 24739/83.-(Indica 4) Eval A-1 (V)
18.8.83	0379/80 pág.5	En consolidado de P.M.E. del 31.3.80 figura como: L. Vigilada, Baja por Pase a Cat."C", siendo su Unidad de Control el Bn.I.3. Eval.A-1.(ME)

FECHA	DOCUMENTOS	141357 ANTECEDENTES A REGISTRAR E.4
27.4.84	8401545# 001	-Año 1977-78: Figura en una relación de reclusas liberadas, procedente del EMR 2, puesta bajo el régimen Lib. Vig.. Unidad de control: Bn.I.1, fijando domicilio en 8 de Octubre 2339. Fecha de liberada: 29.6.977. Eval.A-1 (TL).-

FECHA	DOCUMENTOS	141357 ANTECEDENTES A REGISTRAR E.4
27.4.84	8401545# 001	-Año 1977-78: Figura en una relación de reclusas liberadas, procedente del EMR 2, puesta bajo el régimen Lib. Vig.. Unidad de control: Bn.I.1, fijando domicilio en 8 de Octubre 2339. Fecha de liberada: 29.6.977. Eval.A-1 (TL).-

A/N

E 1

MINISTERIO DE DEFENSA NACIONAL

S. I. D.

10.06.82

14135 8-2

Dep. 1 *Secc. 1*

Sub Secc.

Ficha Nro. ..... *Confec.* .....

SOSA — *Apellidos*

Doris — *Nombres*

DOCUMENTOS: C/C ..... / ..... *Serie* ..... *Nro.* C/I. ..... *Nro.* ..... *Dpto.*

OTROS DOC. ..... *Pasaporte* ..... *Lib. Enrol.* ..... *etc.*

NACIMIENTO: ..... *Fecha* ..... *Lugar*

DOMICILIO ..... *Calle* ..... *Nro.* ..... *Teléf.* ..... *Ciudad o Localidad*

PROFESION U OCUPACION: .....

LUGAR: ..... CARGO: .....

IDEOLOGIA POLITICA ..... CLASIFICACION .....

DATOS COMPLEMENTARIOS: ..... *Est. Civil* ..... *Cónyuge* ..... *Hijos*

..... *Otros familiares*

F.2

Fecha	Documentos	ANTECEDENTES A REGISTRAR
		141358
02.06.82	15.533	Figura en una Nómina de Firmantes del Manifiesto de Residentes de Cerro Largo en Montevideo adherentes al Frente Amplio.- Eval.:A-1 (Año 1971) (M) (VL) (GM) (LA). Indica ( ) ( ) ( ) ( ) ( ) .-

JUNTA DE COMANDANTES EN JEFE 14 13 59-0 V

S. I. D.

B-1

Dep. I Secc. I

Sub Secc. XXXX

Ficha Nº ..... Confec. 18.11.82

SOSA SIERRA — Doroteo

Apellidos — Nombres

DOCUMENTOS: C/C. ..... Serie ..... Nº ..... C/I. 1.200.821 (1) Nº ..... Dpto.

OTROS DOC. ..... Pasaporte ..... Lib. Enrol. ..... etc.

NACIMIENTO: ..... Fecha ..... Lugar

DOMICILIO: 8 de Octubre 2452, A 205 (2)

Calle ..... Nº ..... Teléf. ..... Ciudad o Localidad

PROFESION U OCUPACION: .....

LUGAR: ..... CARGO: .....

IDEOLOGIA POLITICA: ..... CLASIFICACION: .....

DATOS COMPLEMENTARIOS ..... Est. Civil ..... Cónyuge ..... Hijos

..... Otros familiares

Fecha	Documentos	141359 ANTECEDENTES A REGISTRAR B-2
15.11.82	22215/PI	-12.11.82.-Tras haberse realizado una Asamblea Constitutiva de la Asociación de Obreros y Empleados de Orange Crush,la Comisión Provisoria quedó integrada entre otros por el causante.Eval:A-1.(TT)
14.3.84	8401239/022	Integra la coordinadora del PIT, en representación del sector de la bebida. Eval.A-2 (SI) Indica (1) (2)

MINISTERIO DE DEFENSA NACIONAL
S. I. D.

1413608

30 JUL. 1974

Dep. I Secc. I
Sub - Secc. G
Ficha Nro. Confec.

SOSA (Apellidos) Eberildo (Nombres)

DOCUMENTOS: C/C. (Serie, Nro.) C/I. 432.688 (Nro., Dpto.)

OTROS DOC. (Pasaporte, Lib. Enrol., etc.)

NACIMIENTO: (Fecha, Lugar)

DOMICILIO: Saint Bois 4838 (Calle, Nro., Teléf., Ciudad o Localidad)

PROFESION U OCUPACION: Func. de AMDET (Nº22)

LUGAR: CARGO: Portero Of.Tránsito)

IDEOLOGIA POLITICA: comunista CLASIFICACION:

DATOS COMPLEMENTARIOS: (Est. Civil, Conyuge, Hijos)

(Otros familiares)

F.2

Fecha	Documentos	14 1360 . ANTECEDENTES A REGISTRAR
30.10.73	D. 3778	Funcionario sumariado por haber realizado huelgas.--qq-.
17/7/74	Doc.1732	-Figura en una relación de funcionarios de AMDET,de ideología comunista.-(H).-
17/7/74	Doc.1732	-Figura en una nómina de funcionarios sumariados y de los que no acataron los emplazamientos efectuados a raíz del conflicto del 27/6/73.Su reingreso de fecha 12/9/73 en Of.de Tránsito.-(H).-

F.1

JUNTA DE COMANDANTES EN JEFE

S. I. D. 14 1361-6 V.

Dep. I Secc. I

Sub Secc. XXXX

Ficha Nº ..... Confec. 29.6.81

SOSA GESTULU — Apellidos
Ecilda — Nombres

DOCUMENTOS: C/C ..... Serie ..... Nº ..... C/I. ..... Nº ..... Dpto.

OTROS DOC. ..... Pasaporte ..... Lib. Enrol. ..... etc.

NACIMIENTO: 37 años en 1979 — Fecha
Uruguay — Lugar

DOMICILIO: Lauro Muller 1857 — Calle — Nº — Teléf. — Ciudad o Localidad

PROFESION U OCUPACION: .....

LUGAR: ..... CARGO: .....

IDEOLOGIA POLITICA: ..... CLASIFICACION: .....

DATOS COMPLEMENTARIOS: Divorciada — Cónyuge — Est. Civil — Hijos

Otros familiares

152

Fecha	Documentos	14 13 61 ANTECEDENTES A REGISTRAR
30.11.79. PD 306/79	1680	-1.11.79.-Continuando las actuaciones judiciales en relación a la causa NAVIA COLOMBO - ESPERT ILLIARZA, la causante fue detenida. Luego de haber prestados declaraciones en el Juzgado, por disposición del Magistrado actuante, recuperó su libertad. Eval: A-1.(TT)

Imp. Nacional 716/79

B 1

JUNTA DE COMANDANTES EN JEFE 14 13 62-4 Dep. I Secc. I

S. I. D. Sub Secc. A/N

Ficha Nro. ____ Confec. 9-10-78

SOSA de AGRIEL — Ecilda

Apellidos — Nombres

DOCUMENTOS: C/C ____ C/I. ____

Serie Nro. Nro. Dpto.

OTROS DOC. ____

Pasaporte Lib. Enrol. etc.

NACIMIENTO: ____

Fecha Lugar

DOMICILIO: ____

Calle Nro. Teléf. Ciudad o Localidad

PROFESION U OCUPACION: ____

LUGAR: ____ CARGO: ____

IDEOLOGIA POLITICA: ____ CLASIFICACION: ____

DATOS COMPLEMENTARIOS: ____

Est. Civil [redacted] Cónyuge Hijos

Otros familiares

052

141362

Fecha	Documentos	ANTECEDENTES A REGISTRAR
4-10-78	Doc.1036 (0137)	-Afiliado al Partido Comunista con el N°24685,fecha de ingreso:23 12-65.(Según carné de afiliado ,incautado por las FF.CC) Eval.A-1 (V)

JUNTA DE COMANDANTES EN JEFE

S. I. D.

E

14 13 63-2

F.C

Dep. I Secc. I

Sub Secc. A...

Ficha Nº ..... Confec. 2-12-81

SOSA Edgar

Apellidos Nombres

DOCUMENTOS: C/C ..... C/I. .....

Serie Nº Nº Dpto.

OTROS DOC. .....

Pasaporte Lib. Enrol. etc.

NACIMIENTO: .....

Fecha Lugar

DOMICILIO: .....

Calle Nº Teléf. Ciudad o Localidad

PROFESION U OCUPACION: .....

LUGAR: ..... CARGO: .....

IDEOLOGIA POLITICA: ..... CLASIFICACION: .....

DATOS COMPLEMENTARIOS: .....

Est. Civil Cónyuge Hijos

.....

Otros familiares

F.2

Fecha	Documentos	14 1363 ANTECEDENTES A REGISTRAR
15.4.81.	2879.-	9.7.76. Mediante la detención de Omar MACHADO, el cual integraba una reunión no autorizada en el local de A.S.U., sito en Lavalleja 1836 se establece que este asistía a al causante y a DIPACCE Viviana ambos sediciosos.- (FE)

Imp. Nacional 716/79

SERVICIO DE INFORMACION DE DEFENSA
Dep. I

MINISTERIO DE DEFENSA NACIONAL M / F
SERVICIO DE INFORMACION DE DEFENSA
I. 1413640

E1
..... **Sección**
Act. Ant. Nac.
Ficha Nro 1.384

Nombres y Apellidos: **SOSA** **Edgar**
(1) **alias "Santiago"**

FOTO

Fecha de Nacimiento: .....

Lugar de Nacimiento: .....
(País - Ciudad o Localidad - etc.)

Cred. Cív.: Serie ..... Nº ..... Ced. Identidad: .....

Otros documentos: .....
(Pasaporte — Libreta Enrolam. — etc.)

Domicilio: **Montevideo** (Ciudad o Localidad) **Lincoln** (Calle) **1511** Nº (**Peñarol**) Teléf

Filiación

Edad aparente ..... Color del Cutis .....

Color del Cabello ..... Estatura Aproximada .....

Complexión ..... Aspecto Social .....

Señas particulares .....

131353

Ficha confeccionada en **Montevideo** el **21 de octubre de 1966.-**

(1) **Fórm. 1**

14 13 64

15.2

ACTIVIDADES

(1) **Laborales:** Profesión ..... Lugar de trabajo (2) General Motors

Cargo ..... Antigüedad .....

Otras Actividades .....

(2) **Políticas:** Ideología (3) TROTKISTA ..... Actuación .....

Antecedentes .....

Antecedentes familiares .....

(3) **Sociales:** Estado Civil ..... Religión ..... Figuración .....

Grado Instrucción ..... Lugares que frecuenta .....

(4) **Económicas:** Situación ..... Capital aprox. ..... Vehículo .....
marca y Nº

Otros datos .....

Datos Complementarios .....

Apreciación Personal Gral. .....

SOSA Edger

FICHA COMPLEMENTARIA

Documento		Antecedentes
Fecha	Origen	14 1 3 6 4
23/VIII/966	B_77_D_131	Domiciliado en la Calle Lincoln No.1511 de la Ciudad de Montevideo.- Figura en una relación de personas las cuales están vinculadas al "Instituto Cultural Uruguay China" (I.C.U.CH.),del cual es suscriptor de material de propaganda.-
Año 1966	B77-D162	Indica-① - ② - ③

151

JUNTA DE COMANDANTES EN JEFE 141.365-7 Dep. I Secc. I

S. I. D. Sub Secc. A/N

Ficha Nº ..... Confec. .....

SOSA CABRERA — Apellidos

EDGARDO FRANCISCO — Nombres

FALLECIDO

DOCUMENTOS: C/C ..... Serie ..... Nº ..... C/I. ..... Nº ..... Dpto.

OTROS DOC. ..... Pasaporte ..... Lib. Enrol. ..... etc.

NACIMIENTO: ..... Fecha ..... Lugar

DOMICILIO: ..... Calle ..... Nº ..... Teléf. ..... Ciudad o Localidad

PROFESION U OCUPACION: .....

LUGAR: ..... CARGO: .....

IDEOLOGIA POLITICA: ..... CLASIFICACION: .....

DATOS COMPLEMENTARIOS: ..... Est. Civil ..... Cónyuge ..... Hijos

..... Otros familiares

151

MINISTERIO DE DEFENSA NACIONAL
S. I. D.

14 13 66-5

Dep. I 9.9.74 Secc. I
Sub - Secc. G
Ficha Nro.____ Confec.____

SOSA GOMEZ — Apellidos
Edinson Antonio — Nombres

DOCUMENTOS: C/C. NLB 6527 — Serie / Nro.
C/I. 27.646 Colonia — Nro. / Dpto.

OTROS DOC. _____ — Pasaporte / Lib. Enrol. / etc.

NACIMIENTO: 37 años (Abril 1973) — Fecha / Lugar

DOMICILIO: Azambuya 287 — Calle / Nro.
Teléf.
Dpto. COLONIA — Ciudad o Localidad

PROFESION U OCUPACION: TEXTIL

LUGAR: Campomar CARGO: _____

IDEOLOGIA POLITICA: _____ CLASIFICACION: _____

DATOS COMPLEMENTARIOS: CASADO — Est. Civil / Conyuge / Hijos

Otros familiares

F 2

Fecha	Documentos	14 13 66 ANTECEDENTES A REGISTRAR
27.4.73	D. 993	Identificado como integrante de la movilización hacia Montevideo que organizara la Agremiación de Obreros Textiles de Juan Lacaze, con motivo del conflicto de la Fábrica Campomar & Soulas de aquella ciudad.- Evaluación A-1.-(I).-

JUNTA DE COMANDANTES EN JEFE V. 5.1

Dep. I Secc. I

Sub. Secc. A/N

S. I. D. 141367-3 Ficha Nº ..... Confec. 7.8.81

SOSA de OLARTE (Apellidos) Edith Margot (Nombres)

DOCUMENTOS: C/C ..... (Serie / Nº) C/I. 239.880 (Nº / Dpto.)

OTROS DOC. ..... (Pasaporte / Lib. Enrol. / etc.)

NACIMIENTO: 52 años (1981) (Fecha) Uruguay (Lugar)

DOMICILIO: Rambla República del Perú 815 apto. 1207 (Calle / Nº / Teléf. / Ciudad o Localidad)

PROFESION U OCUPACION: Pensionista

LUGAR: ..... CARGO: .....

IDEOLOGIA POLITICA: ..... CLASIFICACION: .....

DATOS COMPLEMENTARIOS: ..... viuda (Cónyuge / Est. Civil / Hijos)

..... (Otros familiares)

Fecha	Documentos	141367 ANTECEDENTES A REGISTRAR F2
06.8.81 P.D. Nº 218/81	D.6659	-06.8.81:-En el día de ayer, en su presencia se realizó una inspección en la finca de su hija, Anahí Margarita OLARTE SOSA, concubina del delicuente internacional Alberto Enrique PARADELA FERNANDEZ; la mismas radicada en Río de Janeiro desde hace más de un año.- La inspección no arrojó resultados positivos.-(DD)Eval.A-1

Imp. Nacional 716/79

JUNTA DE COMANDANTES EN JEFE

S. I. D.

14 13 68-1

DEP. I SECC. I

SUB SECC.

FICHA Nº ..... CONFEC 18.11.78

SOSA MOYANO — Apellidos

Edmundo Walter — Nombres

DOCUMENTOS: C/C Nº ..... Dpto. ..... C/I. 638.316 Serie ..... Nº .....

OTROS DOC. Reg. Fot. Serie B 160.312 (1) — Pasaporte / Li. Enrol. / etc.

NACIMIENTO: 21.8.932 — Fecha

DOMICILIO: Juan Paullier 1198 Apto. 401 (2) — Lugar

Soriano 825 piso 6 apto. 17 — Calle / Nº / Teléf. / Ciudad o Localidad

PROFESION U OCUPACION: Periodista

LUGAR: ..... CARGO: .....

IDEOLOGIA POLITICA: ..... CLASIFICACION: .....

DATOS COMPLEMENTARIOS: ..... — Est. Civil / Cónyuge / Hijos

Hijo de Manuel y María Hermida, — Otros familiares

FECHA	DOCUMENTOS	14 13 68 ANTECEDENTES A REGISTRAR	Fs 2
Agosto 78	Dept.6	Concurrio a la Conferencia Regional de la FAO como periodista.	
8/5/82	D. 14442	Indica (1).- (FC)	
28/I/983	D. 24.013	- Indica (2) (MS)	
31/I/983	-------	Se contestó Memo. (A) Nº 187/983 para la ESDENA / (MS)	

JUNTA DE COMANDANTES EN JEFE

S. I. D.

14 13 69 -9

V. Fs 1

Dep. I ... Secc. I ... Sub Secc. A/N

Ficha Nº ..... Confec. 17.11.81

SOSA SARAVIA (Apellidos) — Edmundo Walter (Nombres)

KBA:21208 (1)

DOCUMENTOS: C/C AVA 11021 (Serie / Nº) — C/I. 638.316 (Nº / Dpto.)

OTROS DOC. ..... (Pasaporte / Lib. Enrol. / etc.)

NACIMIENTO: 21 de agosto de 1932 (Fecha) — Montevideo (Lugar)

Rivera 3426 apto.9 (en 1973) (2)

DOMICILIO: Lavalleja 1178 Barra de Carrasco.Soriano 825 Piso 6 apto.17 (1981)
(Ultimos 10 años) (Calle / Nº / Teléf. / Ciudad o Localidad)

PROFESION U OCUPACION: Corresponsal de Gente y Somos. O.S.E. Canal 5.
Estudios cursados: Bachiller-E.M.A.Preparatorios- Liceo Militar.

LUGAR: Periodista (3) — CARGO: .....

IDEOLOGIA POLITICA: ..... — CLASIFICACION: .....

DATOS COMPLEMENTARIOS: Casado (Est. Civil) Silvia Fernandez. (Cónyuge) Raza: Blanca, Est:1.70, Hijos
Peso:70, C.Cab:negro

PADRES: Manuel y María.

Otros familiares

Fecha	Documentos	14 1369 ANTECEDENTES A REGISTRAR Fs.
16.10.81	8680	- Por solicitud N°1452 del 15.10.81, de la Presidencia de la República se solicita antecedentes del causante para acreditación del mismo como periodista en Casa de Gobierno. Aporta datos filiatorios. Val.: C-3.- (VL)
22.8.83	1914/79 Pag.04	- JUN/965: En la fecha se establece que es suscritor de la revista "CHINA", que recibe directamente de Pekín en forma personal.- 19.2.73: Se establece que el causante es redactor responsable del semanario blanco herrerista "AUN" editado y administrado por la empresa gráfica "LA RUEDA S.R.L.", sita en Galicia N°1525.- 31.5.76: Se establece que ha sido designado como Sub-Jefe de Relaciones Públicas de OSE.- 17.8.77: Se establece que es el Director del programa "SIETE DIAS", que se difunde por CANAL 5, los miércoles de 17.00 a 17.30 hs., con comentarios y notas periodísticas.- 25.5.78: Según Diario "EL PAIS", en su carácter de sub-Jefe de Relaciones Públicas de OSE, afirma una rectificación de un artículo publicado en el mencionado diario, en el día de la fecha, sobre el estado de situación financiera al 30.6.77, el cual contenía dos errores numéricos.- EVAL. A-2 (Y) Indica del (1) al (3).-

Imp. Nacional 71/79

CANAL 5

JUNTA DE COMANDANTES EN JEFE

S. I. D.

141369

DEP. VI SECC. I

SUB SECC. A/N

FICHA Nº ..... CONF. 20.5.80

V. F3

SOSA SARAVIA — Apellidos

Edmundo — Nombres

DOCUMENTOS: C/C Nº KBA 21.208 Dpto. C/I. 638.316 Serie Nº

OTROS DOC. ..... Pasaporte Li. Enrol etc.

NACIMIENTO: ..... Fecha Lugar

DOMICILIO: Gral.Rivera 3426 apto.9. 1973. Calle Nº Teléf. Ciudad o Localidad

PROFESION U OCUPACION: Prog. "SIETE DIAS"

LUGAR: S.O.D.R.E. Canal 5 CARGO: .....

IDEOLOGIA POLITICA: ..... CLASIFICACION: .....

DATOS COMPLEMENTARIOS: ..... Est. Civil Cónyuge Hijos

..... Otros familiares

1500826

F.5

FECHA	DOCUMENTOS	141369 ANTECEDENTES A REGISTRAR
ENE-80	DUIT	C.C. suscriptor de la revista "China" que recibe directamente de Pekin en forma personal 19.2.73. se establece que el causante es redactor responsable del semanario blanco herrerista "AUN" editado y administrado por la Empresa Gráfica "La Rueda SRL" sita en Galicia 1525.31.5.76. se informó a OSE que ha sido designado Sub-Jefe de Relaciones Públicas en OSE. No se encuentra documento.- (FS)

Imp. Nacional 1933/79

JUNTA DE COMANDANTES EN JEFE
S. I. D.

14 13 70 -7

F.C

Dep. I Secc. I

Sub. Secc. A/N

Ficha N.º ..... Confec. 20-7-82

SOSA (Apellidos) Eduardo (Nombres)

DOCUMENTOS: C/C ..... (Serie) C/I. ..... (N.º) (N.º) (Dpto.)

OTROS DOC. ..... (Pasaporte) (Lib. Enrol.) (etc.)

NACIMIENTO: 24 años en 1968 (3) (Fecha) (Lugar)

DOMICILIO: Celiar Nº3104 (en 1968) (1) (Calle) (N.º) (Teléf.) (Ciudad o Localidad)

PROFESION U OCUPACION: Zapatero (2)

LUGAR: ..... CARGO: .....

IDEOLOGIA POLITICA: ..... CLASIFICACION: .....

DATOS COMPLEMENTARIOS: ..... (Est.Civil) (Cónyuge) (Hijos)

..... (Otros familiares)

[illegible]

Fecha	Documentos	141370 ANTECEDENTES A REGISTRAR F2
19.II.79	274	Se encuentra afiliado al Partido Comunista con el Nº 34699 según material incautado por O.C.O.A. en febrero de 1976.- EVAL: A-1
19.7.82	. . . .	Se contesto en Memo(A) Nº 1549/82 para la P.N.N..- (UU)
20.7.982	-C.H.C.P. Nº586/82-PERMANENCIA DE ROCHA.-	16.11.982.- En la fecha se contestó dicha Constancia a nombre de SOSA GUERRA, Eduardo; solicitada para su Permanencia en UTE, no pudiéndose establecer que se trate de la misma persona.-(XX)
19.02.979	D.274	- Agrega (1,2,3 y Fecha de Ingreso al P.C.: 31.10.968.).- (i).

F.1

JUNTA DE COMANDANTES EN JEFE

S. I. D.

14 1371-5

"VARIOS"

Dep. I Secc. I

Sub Secc, A/N

Ficha Nº ..... Confec. 3.12.982

SOSA GUERRA — Apellidos

Eduardo — Nombres

DOCUMENTOS: C/C. E.A.A.26.357 — Serie Nº

C/I. 2.635.151-8 Rocha — Nº Dpto.

OTROS DOC. ..... — Pasaporte Lib. Enrol. etc.

NACIMIENTO: 12.02.944 — Fecha

(Belén) Salto-Uruguay — Lugar

DOMICILIO: Coviro Nº 25.- — Calle Nº Teléf. Ciudad o Localidad

PROFESION U OCUPACION: Empleado.-

LUGAR: ..... CARGO: .....

IDEOLOGIA POLITICA: ..... CLASIFICACION: .....

DATOS COMPLEMENTARIOS ..... — Est. Civil Cónyuge Hijos

Hijo de: Evergisto Clodobaldo y Abdonita.-

Otros familiares

Fecha	Documentos	141371 ANTECEDENTES A REGISTRAR	A.2
20.7.982	C.H.C.P. N°586/82-PERMANENCIA DE ROCHA.-	16.11.982.- En la fecha se contestó dicha Constancia a nombre del causante, con antecedentes registrados a nombre de SOSA, Eduardo, solicitada para su Permanencia en UTE; no pudiéndose establecer que se trate de la misma persona.-(XX	

MINISTERIO DE DEFENSA NACIONAL

S. I. D.

14 13 72-3

R 1

Dep. I Secc. I

Sub-Secc. G

Ficha Nº ..... Confec. 4/9/68

SOSA IBAÑEZ — Apellidos

Eduardo Francisco (1) — Nombres

DOCUMENTOS: C|C CMA No 32607 (2) C|I 794.650 - Montevideo (4)

GAA Serie No 4409 (3) Nº Dpto.

OTROS DOC.: ..... Pasaporte Lib. Enrol. etc.

NACIMIENTO: 24.3.936 en Cerro Largo (5)

Fecha Lugar

DOMICILIO: 1983-Av. Artigas 1063 Pando/401(9) Avda. Luis Correch No 1020 - Pando (6)

Calle Nº Telef. Ciudad o Localidad

PROFESION U OCUPACION: Bancario

LUGAR: B.RO.U. (7) **CARGO** Gte.Sucursal San Bautista (10)

IDEOLOGIA POLITICA ..... **CLASIFICACION** .....

DATOS COMPLEMENTARIOS .....

Est. Civil Conyuge Hijos

Hijo de Gregorio y Valentina (8)

otros familiares

FECHA	DOCUMENTOS	14 1372 ANTECEDENTES A REGISTRAR
30/IV/	66.76/33	Figura en la lista N°3 de la Asociación de Bancarios del Uruguay postulaándose por el sistema preferencial de Suplentes por el - Sector Banca Oficial (B) como N°10 para la Asamblea Representativa (Interior), es de hacer notar que esta lista N°3 es de tendencia comunista.-
21.6.82	C.H.C.P. No 511/82 PERMANENCIA DE CANELONES.-	16.11.82- En la fecha se contestó dicha Constancia, a nombre del causante, solicitada por el B.R.O.U.. Indica del 1 al 8. (L).-
20.6.83	27650/83	Habiendo solicitado C.H.C.P. el 14.6.82. se le otorgó Cat."B" el 10.5.83. Eval.A.1.(AE).
21/VI/83	-	Se hizo fotocopia para el Sr.1er.Sub-Director del S.I.D.-(LG)
1.8.83	28957/01 a08	-2.6.83-Presenta recurso ante el Delegado del S.I.D. en Canelones al habérsele incluído en la Cat. "B" de CHCP, manifestando en su escrito que no es el titular de la anotación que lo involucra, ya que el mismo en el mes de Junio de 1963 se desvinculó de la AEB.U. por discrepar con la ideología sustentada por dicha Asociación, afiliándose en ese mes a la Asociación de Empleados del Boc. República; adjuntado a fojas 2 a 4 los recibos de liquidación de sueldos en cuyos descuentos figura lo expresado por el causante. Asimismo expresa que durante 1966 existía otro funcionario Bancario de igual nombre y apellido.

FECHA	DOCUMENTOS	SOSA IBAÑEZ Eduardo Francisco — ANTECEDENTES A REGISTRAR 141372 53
	Pag.007	27.7.83-El Delegado Departamental eleva a este Servicio el recurso presentado por el causante, con la opinión de que en base a los elementos aportados por el causante, podría otorgársele Cat. "A" de CHCP.-(C) SND 8) 2(10)
	Pag.008	2.8.83-Por Exp.Nº186/D-I/83 se comunica al Delegado del SID en Canelones que este Servicio ha resuelto otorgar al causante CHCP Cat. "A".-(C)
19.8.83	Pag.010	09/AGOS/983 - En la fecha se le notifica en la Jefatura de Policía de Canelones de la resolución precedente.-
	Pag.011	09/AGOS/983 - El Señor Delegado en Canelones devuelve el expediente del causante, luego de habérsele notificado de la resolución de este Servicio.- (CC)
15.9.83.	30148/83. pag.003.	Habiendo solicitado C.H.C.P. el 21.6.82. se le otorgó Cat."B" el 10.5. 83. Eval.A.1.(AE). 2.6.83. En la fecha presenta recurso en 1ra. Instancia, cambiándosele la Cat."B" por "A".Eval.A.1.(AE).

F-2

MINISTERIO DE DEFENSA NACIONAL
S. I. D.

14 1373-1

Dep. I Secc. I
Sub-Secc. G
Ficha Nº. Confec 4/VII/72

SOSA MARTINEZ — Apellidos
Eduardo — Nombres

DOCUMENTOS: C/C ..... Serie ..... No. ..... C/I ..... No. ..... Opto. .....

OTROS DOC.: ..... Pasaporte ..... Lib. Enrol. ..... etc.

NACIMIENTO: ..... Fecha ..... Lugar .....

DOMICILIO: ..... Calle ..... No. ..... Tslef ..... Ciudad o Localidad .....

PROFESION U OCUPACION: Funcionario Bancario

LUGAR: Bco. República (Mercedes) **CARGO** .....

IDEOLOGIA POLITICA Izquierdista.- **CLASIFICACION** ACTIVISTA.-

DATOS COMPLEMENTARIOS .....

Est. Civil [redacted] Conyuge ..... Hijos .....

Otros Familiares .....

F-2

FECHA	DOCUMENTOS	14 1373 ANTECEDENTES A REGISTRAR
23/X/71	B-30-D-21.	-Funcionario Bancario, presta servicios en el Bco. de la República de la ciudad de Mercedes.-Activista sindical(T)

SERVICIO DE INTELIGENCIA
División I
(Seguridad)

MINISTERIO DE DEFENSA NACIONAL
SERVICIO DE INFORMACIÓN DE DEFENSA
M/F
I. 141374-9

Sección A. F 1
Act. Ant. Nac.
Ficha N.º [redacted]

Nombres y Apellidos: SOSA SARAVIA, Eduardo.-

Fecha de Nacimiento:

Lugar de Nacimiento:
(País - Ciudad o Localidad - etc.)

Cred. Civ.: Serie N.º Ced. Identidad:

Otros documentos:
(Pasaporte - Libreta Enrolam. - etc.)

Foto

Domicilio: Agustín Sosa No. 3588.-
(Ciudad o Localidad) (Calle) (N.º) (Telef.)

Filiación
- Edad Aparente ..... Color del Cutis
- Color del Cabello ..... Estatura Aproximada
- Complexión ..... Aspecto Social
- Señas particulares

Ficha confeccionada en Montevideo, el 16 de julio de 1962.-

14 1374 E 2

ACTIVIDADES

(1) Laborales: Profesión ..... Lugar de trabajo .....

Cargo ..... Antigüedad .....

Otras Actividades .....

(2) Políticas: Ideología Castrista.- ..... Actuación .....

Antecedentes Elemento "fidelista" caracterizado por actividad.-

Antecedentes familiares .....

(3) Sociales: Estado Civil ..... Religión ..... Figuración .....

Grado Instrucción ..... Lugares que frecuenta .....

(4) Económicas: Situación ..... Capital aprox. ..... Vehículo ..... marca y N.o

Otros datos Informe de la Div. I.- Seguridad.-

Datos Complementarios .....

Apreciación Personal Gral. .....

SERVICIO DE INFORMACION
DE DEFENSA
Dep. 1

14 1375-6 Confeccionado el 28 ENE. 1974 F-1

VARIOS

FOTO

Apellidos SOSA GARCIA

Nombres Eduardo Daniel

Fecha de Nacimiento 18 años (1973)

Lugar de Nacimiento

Est. Civil

Cred. Civica Céd. Identidad

Otros Documentos

Ocupación

Padre

Madre

Domicilio C. de Durazno. Ciudad

Otros datos

FICHA COMPLEMENTARIA F2

DOCUMENTO		ANTECEDENTES
FECHA	ORIGEN	141375
30.10.73	Doc. 3776	Realizado un procedimiento en la cantina del liceo "Miguel C. Rubino" de C. Durazno, se incautó un paqu te conteniendo material izquierdista (libros) perteneciente al reseñado. Interrogado éste manifes tó que solo los tenía en calidad de préstamo, que el verdadero dueño era Francisco José Telechea Zas.-qq.

Fs.1

JUNTA DE COMANDANTES EN JEFE

S. I. D.

V 1413764

Dep. I Secc. I

Sub Secc. XXX

Ficha Nº ..... Confec. 13/7/81

SOSA GONZALEZ — Apellidos

Eduardo Jacinto — Nombres

DOCUMENTOS: C/C Serie B.V.B. Nº 22.436 C/I. Nº 755.192 Dpto.

OTROS DOC. Pasaporte Lib. Enrol. etc.

NACIMIENTO: 6/9/25 Fecha — Uruguay. Lugar — Soriano(1)

DOMICILIO: Coronel Bolognesi 336. Calle Nº Teléf. Ciudad o Localidad

PROFESION U OCUPACION: Empleado. - Jubilado(2)

LUGAR: A.N.C.A.P. Div. Rel. Ind. CARGO: Op. Mantenimiento.

IDEOLOGIA POLITICA: CLASIFICACION:

DATOS COMPLEMENTARIOS: Casado(3) Cónyuge Est. Civil Hijos

Otros familiares

R.2

Fecha	Documentos	141376 ANTECEDENTES A REGISTRAR
02.06.81	Doc.4502	**Funcionario de A.N.C.A.P. desde el 4/4/49, hasta el 24/4/81. Fue dado de BAJA por renuncia para acogerse a los beneficios jubilatorios,. Evaluación: A-1 (AM).**
30/8/82	18236	Figura en el 31 lugar de la lista RRH del Partido Colorado agrupación "Nación Bat. Ind. Democrat." Dpto. de Montevideo como candidato para integrar los Deliberantes Departamentales y Convenciones Nacionales en las Elecciones internas de los PP.PP. del 28 de Noviembre de 1982. (PP LG) Indica (1) al (3)
22/9/82	—	Por Oficio Nº. 666/82 el S.I.D. comunica a la Corte Electoral, que de acuerdo a las disposiciones vigentes, no existen objeciones para que el causante integre la lista de referencia. (PP LG)

Imp. Nacional 716/79

14 1377-2 G.

F. 1

JUNTA DE COMANDANTES EN JEFE

S. I. D.

Dep. I Secc. I

Sub Secc. A/N

Ficha Nº ..... Confec. 22.12.81

SOSA — Apellidos

Einar — Nombres

DOCUMENTOS: C/C ..... (Serie / Nº) C/I. ..... (Nº / Dpto.)

OTROS DOC. ..... (Pasaporte / Lib. Enrol. / etc.)

NACIMIENTO: ..... (Fecha / Lugar)

DOMICILIO: ..... (Calle / Nº / Teléf. / Ciudad o Localidad)

PROFESION U OCUPACION: .....

LUGAR: ..... CARGO: .....

IDEOLOGIA POLITICA: ..... CLASIFICACION: .....

DATOS COMPLEMENTARIOS: ..... (Cónyuge / Est. Civil / Hijos)

..... (Otros familiares)

F.2

Fecha	Documentos	14 13 77 ANTECEDENTES A REGISTRAR
17.9.81.	Doc. 7943	Figura con el Nro.12, en la Comisión Directiva por la Lista Nro. 4, (La más representativa del funcionariado portuario), en las futuras elecciones de la Asociación de Funcionarios Portuarios.- Según Informe elavorado con fecha 30.5.79.- Eval.A-3.-(FE)

Imp. Nacional 716/79

E.1

SERVICIO DE INFORMACION DE DEFENSA

Dep. 1

ANTINACIONAL 141378-0

Confeccionado el 5-I-1953

[redacted]

FOTO

Apellidos SOSA

Nombres Elbio

Fecha de Nacimiento

Lugar de Nacimiento

Est. Civil

Cred. Cívica Ced Identidad

Otros Documentos

Ocupación

Padre

Madre

Domicilio Ciudad

Otros datos

141378

FICHA COMPLEMENTARIA F.2

DOCUMENTO		ANTECEDENTES
Fecha	Origen	
27-X-1962	EPOCA	-Adherido al Frente Izquierda de Liberación.-
20/6/83 C.n.C.P. No.419/82 INGRESO D. SOSIANO.- R.E. 27683/83		ANTECEDENTES REGISTRADOS EN LA D.I.I..- -28/10/962: Lirigente sindical firmante de un manifiesto de apoyo al Fidel "El Popular".- -10/6/83: En la fecha se contestó dicha constancia a nombre de SOSA LOPEZ, Elbio León con el antecedente anteriormente registrado, no pudiéndose establecer si el mismo le corresponde.- (MT)

F-3 [redacted]

SERVICIO DE INFORMACION
DE DEFENSA
Dep. I

Ficha Nº 14378 confeccionada el 18-VIII-1967.

Sección: .....

FOTO

Apellidos SOSA

Nombres [redacted] Elbio

Fecha de Nacimiento: .....

Lugar de Nacimiento: .....

Cred. Cív.: ..... Ced. Identidad: .....

Prontuario: ..... F. Censal: .....

Padre: .....

Madre: .....

Domicilio: ..... Ciudad: .....

Otros datos (Documentos y señas personales) .....

Forma 3

[redacted]

ANTINACIONAL

F.1

JUNTA DE COMANDANTES EN JEFE
S. I. D.

141379-Q

Dep. I Secc. I
Sub Secc. A/N
Ficha No. ..... Confec. 20/6/83

SOSA ..... Elbio .....
Apellidos Nombres

DOCUMENTOS: C/C. ..... **C/I.** .....
Serie No. No. Dpto.

OTROS DOC. .....
Pasaporte Lib. Enrol. etc.

NACIMIENTO: .....
Fecha Lugar

DOMICILIO: .....
Calle No. Teléf. Ciudad o Localidad

PROFESIÓN U OCUPACIÓN: .....

LUGAR: ..... **CARGO:** .....

IDEOLOGÍA POLÍTICA: ..... **CLASIFICACIÓN:** .....

DATOS COMPLEMENTARIOS .....
Est. Civil Cónyuge Hijos

.....
Otros familiares

FECHA	DOCUMENTOS	14 13 79 ANTECEDENTES A REGISTRAR	B.2
		ANTECEDENTES REGISTRADOS EN LA D.I.I..-	
20/6/83 C.M.C.P. No. 419/82 INGRESO DE SORIANO.-		-Presentó a Luis Alberto COSSIO ALVAREZ para su Afiliación al Partido Communista el día 30/9/970, según material incautado por OCOA en Feb/76 "Operación Morgan".- (MJ)	
R.E.	27683/83		

MINISTERIO DE DEFENSA NACIONAL
S. I. D.

14 1380-6

Dep. I Secc, I
Sub - Secc. G
Ficha Nro.____ Confec.____

SOSA — Apellidos
Elbio Eugenio — Nombres

DOCUMENTOS: C/C.____ (Serie / Nro.) C/I.____ (Nro. / Dpto.)

OTROS DOC. ____ (Pasaporte / Lib. Enrol. / etc.)

NACIMIENTO: ____ (Fecha / Lugar)

DOMICILIO: ____ (Calle / Nro. / Teléf. / Ciudad o Localidad)

PROFESION U OCUPACION: ____

LUGAR: ____ CARGO: ____

IDEOLOGIA POLITICA: ____ CLASIFICACION: Del. del Personal ante jefe de la linea (CUTCSA)

DATOS COMPLEMENTARIOS: ____ (Est. Civil / Conyuge / Hijos)

Otros familiares

Fecha	Documentos	14 1380 ANTECEDENTES A REGISTRAR	F 2
15.8.73	2365	Figura en información obtenida en interrogatorios realizados a detenidos gremiales en la E.A.y S. (K)	

VARIOS

Fl. 1

JUNTA DE COMANDANTES EN JEFE

Dep. I Secc. I

S. I. D. 141381-4 Sub Secc. A/N

Ficha No. ..... Confec. 20/6/83

SOSA LOPEZ (Apellidos) Elbio Leon (Nombres)

DOCUMENTOS: C/C. AAA 31.522 (Serie / No.) **C/I.** 2.994.849-9 (No. / Dpto.)

OTROS DOC. (Pasaporte / Lib. Enrol. / etc.)

NACIMIENTO: 19/2/944 (Fecha) Mercedes (Soriano) (Lugar)

DOMICILIO: Paysandú No.509 (Calle / No. / Teléf. / Ciudad o Localidad)

PROFESIÓN U OCUPACIÓN: Empleado

LUGAR: Casa SOLER (Mercedes) **CARGO:**

IDEOLOGÍA POLÍTICA: **CLASIFICACIÓN:**

DATOS COMPLEMENTARIOS Casado (Est. Civil / Cónyuge / Hijos)

Hijo de: León e Isabel Evarista (Otros familiares)

[illegible]

FECHA	DOCUMENTOS	141381 ANTECEDENTES A REGISTRAR F-2
20/6/83	C.H.C.P. No. 419/82 INGRESO DE SORIANO.-	-10/6/83: En la fecha se contestó dicha constancia a nombre del causante con antecedentes registrados a nombre de SOSA, Elbio, no pudiéndose establecer que los mismos le correspondan.- (MJ)
	R.E. 27683/83	

SERVICIO DE INTELIGENCIA
División I
(Seguridad)

MINISTERIO DE DEFENSA NACIONAL
SERVICIO DE INFORMACION DE DEFENSA
M / F
14 13 82

51

Sección
Act. Ant. Nac.
Ficha N.º

Nombres y Apellidos: SOSA GARDI Elías

Fecha de Nacimiento:

Lugar de Nacimiento: Uruguay
(País - Ciudad o Localidad - etc.)

Foto

Cred. Civ.: Serie NJA N.º 633 Ced. Identidad:

Otros documentos:
(Pasaporte - Libreta Enrolam. - etc.)

Domicilio: Carmelo
(Ciudad o Localidad) (Calle) (N.º) (Telef.)

Filiación
- Edad Aparente ..... Color del Cutis .....
- Color del Cabello ..... Estatura Aproximada .....
- Complexión ..... Aspecto Social .....
- Señas particulares .....

131357

Ficha confeccionada en Montevideo el 18 de Enero de 1949.-

141382 A. 2

ACTIVIDADES

(1) Laborales: Profesión ..... Lugar de trabajo .....

Cargo ..... Antigüedad .....

Otras Actividades .....

(2) Políticas: Ideología Comunista. ..... Actuación .....

Antecedentes .....

Antecedentes familiares .....

(3) Sociales: Estado Civil ..... Religión ..... Figuración .....

Grado Instrucción ..... Lugares que frecuenta .....

(4) Económicas: Situación ..... Capital aprox. ..... Vehículo ..... marca y N.o

Otros datos .....

Datos Complementarios .....

Apreciación Personal Gral. .....

.....

.....

SOSA GARDI. FICHA COMPLEMENTARIA Elías B.3

Documento		14 1382 Antecedentes
Fecha	Origen	
18-I-949	Inf.Viejo	-Líder del Partido Comunista en el Cerro.-
4.IV.951	I-E-16-Ast.9	-Destinatario de una carta enviada por el ex-alumno del Liceo Militar y Naval "Gral.Artigas" cuyo texto evidencia su ideología comunista.-
VII/VIII.56	"Bandera Roja	-Integra el grupo fraccional del Partido Comunista que dirige Eugenio Gómez.Usó de la palabra en acto comunista realizado en Carmelo.
XII/956	"Bandera Roja"	-Miembro del Comité Ejecutivo del Partido de los Trabajadores,de recie nte creación y cuyo "Léader" es Eugenio Gómez.
6.III.957	If.Inf.Bn.I.4	-Dirigente comunista en la ciudad de Carmelo(Grupo fraccional de Eugenio Gómez).A raíz de su expulsión del Establecimiento Ladrillera Carmelo S.A.,en la que trabajaba como Gerente,tuvo lugar en esta Empresa un acto de sabotaje (colocaron un hierro en las máquinas moldes de tejas).Este acto se lo atribuyen a algunos de los obreros comunistas tomados por el mismo Elías Sosa.-
24-III-965	B-37-D-6	-Sindicado como comunista en Carmelo.-

SERVICIO DE INFORMACION DE DEFENSA
Dep. 1

141383-0

F 1

Confeccionado el 4 Set.78

V A R I O S

FOTO

Apellidos SOSA ILLESCA

Nombres Elida Nelly

Fecha de Nacimiento

Lugar de Nacimiento

Est. Civil

Cred. Cívica Céd. Identidad Nº1238.-

Otros Documentos

Ocupación

Padre

Madre

Domicilio Beatríz de Suabia Nº119-D.3º-A Ciudad Sevilla.-

Otros datos:

FICHA COMPLEMENTARIA

R.2

DOCUMENTO		14 1383 ANTECEDENTES
Fecha	Origen	
15.Oct.77	Doc.1064	-Figura en una nómina de ciudadanos uruguayos que se presentaron ante el Consulado del Uruguay en Sevilla en el período comprendido del 8 al 27 de noviembre de 1971.(J).-

SERVICIO DE INFORMACION
DE DEFENSA
Dep. 1

14 13 84-8

Confeccionado el 27.1.73

F.L

VARIOS

FOTO

Apellidos SOSA

Nombres Elisenda Teresa .

Fecha de Nacimiento

Lugar de Nacimiento

Est. Civil

Cred. Cívica Céd. Identidad

Otros Documentos

Ocupación

Padre

Madre

Domicilio Ciudad

Otros datos

CHIESA Hnos. Ltda - 8.000 - 3 - 72

FICHA COMPLEMENTARIA

F.2

DOCUMENTO		141384 ANTECEDENTES
Fecha	Origen	
1971.	Lista 988 PDC F.A	Candidato en el 106 lugar a la Junta Departamental por el dpt de Cerro Largo sub lema Unidad Arachana.(SS)

F. 1

SERVICIO DE INFORMACION DE DEFENSA
Dep. 1

14 1385 5 Confeccionado el 20.8.73.

V A R I O S

FOTO

Apellidos SOSA PEREIRA

Nombres Elmira

Fecha de Nacimiento

Lugar de Nacimiento

Est. Civil

Cred. Cívica ..... Céd. Identidad

Otros Documentos

Ocupación

Padre

Madre

Domicilio ..... Ciudad

Otros datos

Imp. CHIESA Hnos. Ltda. 4.000 - 11 - 72.

FICHA COMPLEMENTARIA

F. 2

DOCUMENTO		14 13 85 ANTECEDENTES
Fecha	Origen	
1971.	Lista 481.	Candidato como 51º.titular a la C.de Representantes, por la lista Jubilados y Pensionistas..(W).

JUNTA DE COMANDANTES EN JEFE

S. I. D.

1413863

Dep. I Secc. I

Sub Secc. A/N

Ficha Nº ..... Confec. 15.2.83

SOSA — Apellidos

Elsa — Nombres

DOCUMENTOS: C/C. ..... Serie ..... Nº ..... C/I. ..... Nº ..... Dpto.

OTROS DOC. ..... Pasaporte ..... Lib. Enrol. ..... etc.

NACIMIENTO: ..... Fecha ..... Lugar

DOMICILIO: ..... Calle ..... Nº ..... Teléf. ..... Ciudad o Localidad

PROFESION U OCUPACION: .....

LUGAR: ..... CARGO: .....

IDEOLOGIA POLITICA: ..... CLASIFICACION: .....

DATOS COMPLEMENTARIOS ..... Est. Civil ..... Cónyuge ..... Hijos

..... Otros familiares

Fecha	Documentos	141386 ANTECEDENTES A REGISTRAR 82
17.2.83	D.24417	- Se le menciona como posible destinatario de tarjetas firmadas por Wilson FERREIRA ALDUNATE y Carlos Julio PEREIRA, dirigidas a sus "Queridos amigos del Uruguay" que fueran distribuidas el 2/1/83 por Antonio PAZ, residente en la localidad de Tomás Gomensoro (Dpto. de Artigas).- Eval. B-3 (Y)

15.1

JUNTA DE COMANDANTES EN JEFE

Dep. I Secc. I

Sub Secc. A/N

S. I. D. 14 13 8 7-1 V.

Ficha Nº ..... Confec. 26.1.82.

SOSA GONZALEZ (Apellidos) Emilia (Nombres)

DOCUMENTOS: C/C Serie KOB 9476 (4) Nº C/I. Nº 69740 (5) Dpto.

OTROS DOC. Pasaporte Lib Enrol. etc.

NACIMIENTO: Fecha 6-11-47 (3) Lugar

DOMICILIO: Calle 25 de Mayo y Nueva (6) Nº Telef. Paysandú (7) Ciudad o Localidad

PROFESION U OCUPACION: Maestra

LUGAR: Escuela No.13 (PAYSANDU) CARGO:

IDEOLOGIA POLITICA: en 1982(2) CLASIFICACION:

DATOS COMPLEMENTARIOS: Est. Civil Cónyuge Hijos

HERMANO: SOSA GONZALEZ - Jeimio (n) (8) Otros familiares

Fecha	Documentos	141387 ANTECEDENTES A REGISTRAR	I.2
26.12.81	D.10619	Visita en el E.M.R.No.1 a su hermano, Recluso No.189: Iginio SOSA MONZALEZ.- Eval.A-1.-(FE)	
13.04.82	D. 13663/82 02	-Figura en una relación de personas que ocupan cargos públicos y que visitan con regularidad a reclusos internados en el E.M.I.R. 1. -EVALUACION A-1.-(GM) (LA). Indica (1) ( ) ( ) ( ) ( ) ( ).	
13.5.1882	D.14.809	Ocupación actual: Escuela No.13 (Paysandú).-Eval.A-1 (Y) Judicial del (3) al (7)	
25.9.82	. . . .	Se contesto en Memo(A) Nº 2263/82 para E.M.R. Nº 1.- (MS)	

SERVICIO DE INTELIGENCIA
División I
(Seguridad)

MINISTERIO DE DEFENSA NACIONAL
SERVICIO DE INFORMACION DE DEFENSA
M/F
14 1388 S

Fs. 1

Sección A.
Act. Ant. Nac.
Ficha N° 2382.

Nombres y Apellidos: SOSA, Emilio

Foto

Fecha de Nacimiento: .....

Lugar de Nacimiento: Carmelo
(País - Ciudad o Localidad - etc.)

Cred. Civ.: Serie NJA N.° 1290 Ced. Identidad: .....

Otros documentos: .....
(Pasaporte - Libreta Enrolam. - etc.)

Domicilio: Carmelo
(Ciudad o Localidad) (Calle) (N.°) (Telef.)

Filiación
- Edad Aparente ..... Color del Cutis .....
- Color del Cabello ..... Estatura Aproximada .....
- Complexión ..... Aspecto Social .....
- Señas particulares .....

[redacted]

Ficha confeccionada en Montevideo el 16 de mayo de 1963.

F 2

14 1383

ACTIVIDADES

(1) Laborales: Profesión ..... Lugar de trabajo .....

Cargo ..... Antigüedad .....

Otras Actividades .....

.....

(2) Políticas: Ideología Comunista ..... Actuación .....

Antecedentes 3er.Suplente del 3er.Titular al Concejo Departamental de Colonia, en la Lista del FIDEL, de las Elecciones de 1962.

Antecedentes familiares .....

(3) Sociales: Estado Civil ..... Religión ..... Figuración .....

Grado Instrucción ..... Lugares que frecuenta .....

(4) Económicas: Situación ..... Capital aprox. ..... Vehículo .....
marca y N.o

Otros datos .....

Datos Complementarios .....

Apreciación Personal Gral. .....

.....

.....

SOSA — FICHA COMPLEMENTARIA — Emilio — 53

14 1388

Documento		Antecedentes
Fecha	Orígen	
Nov. 1962		-3er.Suplente del 3er.Titular al Concejo Departamental de Colonia en la lista 1001 del Frente Izquierda de Liberación (Fidel) en las Elecciones de noviembre de 1962.-
24-III-965	B-37-D-6	-Sindicado como comunista en Carmelo.-
Año 1966	Lista FIDEL COLONIA	-Figura como 3er.Suplente del 2° Titular allConcejo Dptal.en las listas del Frente Izquierda de Liberación, en las Elecciones Nacionales del año en curso.
12-IV-67	19-12	Delegado de mesa del FIDEL en las elecciones de 1966 en Colonia.

FICHA COMPLEMENTARIA

F4

Documento		Antecedentes
Fecha	Origen	141388

MINISTERIO DE DEFENSA NACIONAL
S. I. D.

Dep. 1 Secc. I
Sub-Secc. A/N
Ficha Nro. ..... Confec. .....

14 1388

SOSA — Apellidos

Emilio — Nombres

DOCUMENTOS: C/C. ..... Serie ..... Nro. ..... C/I. ..... Nro. ..... Dpto. .....

OTROS DOC. ..... Pasaporte ..... Lib. Enrol. ..... etc. .....

NACIMIENTO: ..... Fecha ..... Lugar .....

DOMICILIO: ..... Calle ..... Nro. ..... Teléf. ..... Ciudad o Localidad .....

PROFESION U OCUPACION: .....

LUGAR: ..... CARGO: .....

IDEOLOGIA POLITICA: Comunista. ..... CLASIFICACION: .....

DATOS COMPLEMENTARIOS: ..... Est. Civil ..... Conyuge ..... Hijos .....

..... Otros familiares .....

Fecha	Documentos	141388 ANTECEDENTES A REGISTRAR F.6
15/8/72	Lista 2001 COLONIA	-Candidato en el 2do. lugar Suplente del 11 Titular a la Junta Departamental por el Dpto. de Colonia en las elecciones de 1971. "PP"
		3/8/78-Se remitie ron datos identificatorios por Mem.(A) Nº 685 (Corte Electoral).- (U)
04/05/82	.....	-MEMO. (A) No. 867/82 PARA SUB-JEFE DEL E.M.G.F.A. (P)

F-1

JUNTA DE COMANDANTES EN JEFE

S. I. D. 141389-1

Dep. I Secc. I

Sub Secc. A/N

Ficha Nº ..... Confec. 30.9.81

SOSA SENA (Apellidos) **Emilio Hermes** (Nombres)

DOCUMENTOS: C/C **BZB 25577** (Serie / Nº) C/I. **939.958** (Nº / Dpto.)

OTROS DOC. ..... (Pasaporte / Lib. Enrol. / etc.)

NACIMIENTO: **09.05.39** (Fecha) **Montevideo R.O.U.** (Lugar)

DOMICILIO: **José Caparros Nro. 4770** (Calle / Nº / Teléf. / Ciudad o Localidad)

PROFESION U OCUPACION:

LUGAR: **Manzanares (1971-74)**
Industria Pesquera (74-75)
Changas (1975 a la fecha)
CARGO: .....

IDEOLOGIA POLITICA: ..... CLASIFICACION: .....

DATOS COMPLEMENTARIOS: **Casado** (Est. Civil) ..... (Cónyuge) ..... (Hijos)

Hijo de: Eugenio y Dora Anair

(Otros familiares)

F.2

Fecha	Documentos	14 1389 ANTECEDENTES A REGISTRAR
19.2.79	0274	- Afiliado al Partido Cominista con el Nro. 52.511, según material incautado por O.C.O.A. ("Operación Morgan").- EVALUACION:A-1 (EE)
1981-CHCP INGRESO -	N.252/81 8a. Mdeo.	- 17.09.81 - En el día de la fehha se contestó dicha constancia a nombre del causante, para su ingreso a la Intendencia Municipal de Montevideo.-(EE)
04/05/82	....	-MEMO. (A) No. 867/82 PARA SUB-JEFE E.M.G.F.A. (P)
4.5.84.	3402893: pág.23.	Habiendo solicitado CHCP. el 16.6.81. se le otorgó Cat."C" el 25.1.82.Eval. A.1.(AE).

Imp. Nacional 716/79

F. E

Ficha confeccionada en Montevideo el 3 de marzo de 1970

MINISTERIO DE DEFENSA NACIONAL — Dep. I — Secc. I

S. I. D. — Sub-Secc. A/N

14 13 90-5 Ficha N.o ..... Confec .....

SOSA IFRAN (Apellidos) Enelso Pedro (Nombres)

DOCUMENTOS: C/C ..... (Serie / No.) C/I ..... (N.o / Dpto.)

OTROS DOC.- ..... (Pasaporte / Lib. Enrol. / etc.)

NACIMIENTO: ..... (Fecha) (1) Uruguay (Lugar)

DOMICILIO: (2) Andes 1454 pieza 23 (Calle / N.o / Teléf. / Ciudad o Localidad)

PROFESION U OCUPACION: .....

LUGAR: ..... CARGO: .....

IDEOLOGIA POLITICA ..... CLASIFICACION (MLN) Tupamaros

DATOS COMPLEMENTARIOS (3) soltero (Est. Civil) ..... (Conyuge) [illegible]

(4) Hermano de Wilson Omar (otros familiares)

F-2

Fecha	Documentos	141390 ANTECEDENTES A REGISTRAR
5-X-67	77-63	Según investigaciones realizadas a fines de enero de 1966 integra la organización "Upamaros".
1970	77-9	Se hospedaba en el mismo hotel que Omar Díaz. Indica-①a④

Evaluación F-6.

SERVICIO DE INFORMACION DE DEFENSA

Dep. 1

GREMIOS A1

141391-3

Confeccionado el 23 ABR. 1975

XXXXXXXXX

FOTO

Apellidos SOSA

Nombres Enelson

Fecha de Nacimiento

Lugar de Nacimiento

Est. Civil

Cred Cívica ..... Céd. Identidad 1.023.437

Otros Documentos

Ocupación Funcionario de AMDET (Nº1158)

Padre

Madre

Domicilio ..... Ciudad

Otros datos

Imp. CHIESA Hnos. Ltda. 10.000 - 12 - 73

FICHA COMPLEMENTARIA

E2

DOCUMENTO		ANTECEDENTES
Fecha	Origen	141391
17/7/74	Doc.1732	Figura en una relación de funcionarios sumariados y de los que no acataron los emplazamientos efectuados a raíz del conflicto del 27/6/73. Su reintegro de fecha 5/12/73 como vigilante.-(H).-

JUNTA DE COMANDANTES EN JEFE
S. I. D.

141392-1

Dep. I [redacted] Secc. I

Sub[redacted] A/N

Ficha Nº ..... Confec. 14.3.83

SOSA — Apellidos

Enercilio — Nombres

DOCUMENTOS: C/C. ..... Serie ..... Nº ..... C/I. ..... Nº ..... Dpto. .....

OTROS DOC. ..... Pasaporte ..... Lib. Enrol. ..... etc. .....

NACIMIENTO: ..... Fecha ..... Lugar .....

DOMICILIO: ..... Calle ..... Nº ..... Teléf. ..... Ciudad o Localidad .....

PROFESION U OCUPACION: .....

LUGAR: ..... CARGO: .....

IDEOLOGIA POLITICA: ..... CLASIFICACION: .....

DATOS COMPLEMENTARIOS ..... Est. Civil ..... Cónyuge ..... Hijos .....

..... Otros familiares .....

[redacted]

Fecha	Documentos	141392 ANTECEDENTES A REGISTRAR Fs. 2
14.3.83	21726/82	-Integra la plana de autoridades de la "Iglesia Nueva Apostólica", en el Dpto. de Rocha.-Eval:B-2(AD)

SERVICIO DE INTELIGENCIA
División I
(Seguridad)

MINISTERIO DE DEFENSA NACIONAL
SERVICIO DE INFORMACION DE DEFENSA
M / F
141393-963

G.L A/A
Sección "A"
Act. Ant. Clas.
Ficha N.º 08

Nombres y Apellidos: SOSA Ennio

Foto

Fecha de Nacimiento: .....

Lugar de Nacimiento: .....
(País - Ciudad o Localidad - etc.)

Cred. Civ.: Serie ..... N.º ..... Ced. Identidad: .....

Otros documentos: .....
(Pasaporte - Libreta Enrolam. - etc.)

Domicilio: .....
(Ciudad o Localidad) (Calle) (N.º) (Telef.)

Filiación

Edad Aparente ..... Color del Cutis .....

Color del Cabello ..... Estatura Aproximada .....

Complexión ..... Aspecto Social .....

Señas particulares .....

131360

Ficha confeccionada en Montevideo el 13 de agosto de 1963.-

141393

F.2

ACTIVIDADES

(1) Laborales: Profesión Maestro Lugar de trabajo .....

Cargo ..... Antigüedad .....

Otras Actividades .....

.....

(2) Políticas: Ideología ..... Actuación .....

Antecedentes Firmó manifiesto de intelectuales uruguayos por la autodeterminación de los pueblos. El Popular del 19.I.962.-

Antecedentes familiares .....

(3) Sociales: Estado Civil ..... Religión ..... Figuración .....

Grado Instrucción ..... Lugares que frecuenta .....

(4) Económicas: Situación ..... Capital aprox. ..... Vehículo ..... marca y N.o

Otros datos .....

Datos Complementarios .....

Apreciación Personal Gral. .....

.....

.....

SERVICIO DE INFORMACION DE DEFENSA

Dep. 1

1413947

Confeccionado el 10-XII-1970

VARIOS

FOTO

Apellidos SOSA

Nombres Enrique

Fecha de Nacimiento

Lugar de Nacimiento

Est. Civil

Cred. Cívica Ced. Identidad

Otros Documentos

Ocupación

Padre

Madre

Domicilio Ciudad

Otros datos

FICHA COMPLEMENTARIA

DOCUMENTO		ANTECEDENTES
Fecha	Origen	141394
1962	Lista 4190 U.Popular	-106°Titular a la Junta Departamental de Treinta y Tres.-

JUNTA DE COMANDANTES EN JEFE

S. I. D.

141395_4

F.L

Dep. I Secc. I

Sub Secc. A/N

Ficha N.° ..... Confec. 05.8.83

SOSA ..... Enrique .....

Apellidos Nombres

DOCUMENTOS: C/C. ..... Serie ..... N.° ..... C/I. ..... N.° ..... Dpto. .....

OTROS DOC. .....

Pasaporte Lib. Enrol. etc.

NACIMIENTO: .....

Fecha lugar

DOMICILIO: Pozos del Rey 1338

Calle N.° Teléf. Ciudad o localidad

PROFESION U OCUPACION: .....

LUGAR: ..... CARGO: .....

IDEOLOGIA POLITICA: ..... CLASIFICACION: P.C.

DATOS COMPLEMENTARIOS: .....

Est. Civil Cónyuge Hijos

.....

Otros familiares

Fecha	Documentos	14139 ANTECEDENTES A REGISTRAR Fj. 2
05.8.83	Doc.26314 Pag.2170	-1971-78: En información referente al P.C. obtenida por el Dpto.III/SID, en éste período se establece que el causante está vinculado a (a) "BEATRIZ", desconociéndose a quien le pertenece; según declaraciones de Antonio BACHI (a) "Fidel" en NOV/975.-Eval:A-2.- (SM)

JUNTA DE COMANDANTES EN JEFE
S. I. D.

141396-2

15-1

Dep. I Secc. I

Sub. Secc. A/N

Ficha N.º Confec. 30/11/982

SOSA (Apellidos) Enrique Alejandro (Nombres)

DOCUMENTOS: C/C BZA 21854 (1) (Serie / N.º) C/I. 1.508.039-2 (2) (N.º / Dpto.)

OTROS DOC. (Pasaporte / Lib. Enrol. / etc.)

NACIMIENTO: 08/11/948 (Fecha) Cerro Largo (3) (Lugar)

DOMICILIO: Santos 4661 (Calle / N.º) Cno. Andares Pasaje 2 No. 4087 (Teléf.) (4) (Ciudad o Localidad)

PROFESION U OCUPACION: Oficial Albañil (5)

LUGAR: CARGO:

IDEOLOGIA POLITICA: CLASIFICACION:

DATOS COMPLEMENTARIOS: Casado (6)
(Est.Civil / Cónyuge / Hijos)

Otros familiares

Fecha	Documentos	141393 ANTECEDENTES A REGISTRAR
14/01/82	D.10978	-Afiliado a la "Unión de Juventudes Comunistas", con el No. 23523, desde el 19/11/969. Fue presentado para su afiliación por JUAN JOSE ROBALLO. Seccional 21ra. EVAL.A-1 (P)UU
10/9/82	D.19300 I. (1) al (6)	Figura en el 93er. lugar de la lista BCD del Partido Colorado Agrupación Siem. Colorados y Batllistas Dpto. de Montevideo como candidato para integrar los Deliberantes Departamentales y Convenciones Nacionales en las Elecciones internas de los PP.PP. del 28 de Noviembre de 1982. ((P)) (UU)
15/10/82		Por Oficio Nº. 857 /82 el S.I.D. comunica a la Corte Electoral que de acuerdo a las disposiciones en vigencia, el causante se halla inhabilitado para integrar la mencionada lista.- La causa que motivó su inhabilitación fué: Afiliado U.J.C. (P)(UU)

SERVICIO DE INFORMACION DE DEFENSA

Dep. 1

V A R I O S

14 13 97-O

Fs1

Confeccionado el 22.2.75

Apellidos SOSA

Nombres Enrique

Fecha de Nacimiento

Lugar de Nacimiento

Est. Civil

Cred. Cívica ..... Céd. Identidad

Otros Documentos

Ocupación Médico. Hospital Maciel(1)

F O T O

Padre

Mad-e

Domicilio ..... Ciudad

Otros datos:

chilesa hnos. - 4 000 - 5/77

141397

Fs2

FICHA COMPLEMENTARIA

DOCUMENTO		ANTECEDENTES
Fecha	Origen	
26.11.71	MARCHA Pag.28	Firmante de un Manifiesto de Adhesión de Médicos al Frente Amplio (KK).-
16.5.74	Doc.1072	Indica lo mismo que lo anterior.-(KK)
28/XI/80	D.777	-14/2/76-Según Acta tomada en la fecha a Mirtha Cubas, se establece que en 1975 conectó a la declarante, que era miembro del grupo "Médicos" de la Comisión de Recursos del proscripto Partido Comunista, con la Dra. Susana en el Hospital Pedro Visca y con el Dr. Eduardo Grosso García en Traumatología.(OPERACION MORGAN del P.C.).-(Esta información surge a raíz de investigar los antecedentes de Enrique Ramón SOSA VAZQUEZ, surgiendo que dicha persona carece de antecedentes y no se trata del causante).-(U) Indica (1)
22/1/981 4033/81	C.H.C.P. Nº Perm. de Mdeo.	- En la fecha se contestó dicha Constancia, a nombre de SOSA GABARAIN, Enrique Eugenio, solicitada por el M.S.P., no pudiéndose establecer que se trate de la solicitada. (L).- 03/7/81

FECHA	DOCUMENTOS	SCSA 141307 ANTECEDENTES A REGISTRAR ENRIQUE Fs3
6.10.83	2262/89 PAG 5	14.2.76: Según Acta No.2363 tomada en la fecha a Mirtha CUBAS, se establece que en 1975 comentó a la declarante, que era miembro del grupo "Medicos" de la Comisión de Recursos del proscripto P.C., con la Dra. Susana en el Hospital Pedro Visca y con el Dr.Eduardo GROSSO GARCIA en Traumatología (Operación Morgan).E-val.A-2.(ME)

A-1

JUNTA DE COMANDANTES EN JEFE

S. I. D. 1413984

Dep. I Secc. I

Sub Secc. A/N

Ficha Nº ..... Confec. 28/11/80

SOSA — Apellidos

Enrique — Nombres

DOCUMENTOS: C/C ..... (Serie / Nº) C/I. ..... (Nº / Dpto.)

OTROS DOC. ..... (Pasaporte / Lib. Enrol. / etc.)

NACIMIENTO: ..... (Fecha / Lugar)

DOMICILIO: ..... (Calle / Nº / Teléf. / Ciudad o Localidad)

PROFESION U OCUPACION: .....

LUGAR: ..... CARGO: .....

IDEOLOGIA POLITICA: ..... CLASIFICACION: .....

DATOS COMPLEMENTARIOS: ..... (Cónyuge / Est. Civil / Hijos)

Otros familiares

B.2

Fecha	Documentos	141398 ANTECEDENTES A REGISTRAR
28/XI/80	D.777	Integrante del conjunto folklórico "Voces del Terruño", que intervino honorariamente en el festival artístico realizado el día 17/5/65 en el Palacio Peñarol a beneficio del diario "El Popular". En el número del 7/6/65 del mencionado rotativo se publican sus declaraciones en una nota que se hace sobre la trayectoria del mencionado conjunto artístico (Esta información surge a raíz de investigar los antecedentes de Enrique Ramón SOSA VAZQUEZ, surgiendo que dicha persona carece de antecedentes y no se trata del causante.).- (U)

Imp. Nacional 716/79

MINISTERIO DE DEFENSA NACIONAL
S. I. D.

1413996

19-1

Dep. I Secc. I
Sub - Secc. G
Ficha Nro.____ Confec.____

SOSA — Apellidos
Enrique — Nombres

DOCUMENTOS: C/C.____ Serie ____ Nro. C/I.____ Nro. ____ Dpto.

OTROS DOC. ____ Pasaporte ____ Lib. Enrol. ____ etc.

NACIMIENTO: ____ Fecha ____ Lugar

DOMICILIO: ____ Calle ____ Nro. ____ Teléf. ____ Ciudad o Localidad

PROFESION U OCUPACION: Funcionario de UTE.-

LUGAR: ____ CARGO: ____

IDEOLOGIA POLITICA: ____ CLASIFICACION: ____

DATOS COMPLEMENTARIOS: ____ Est. Civil ____ Conyuge ____ Hijos

____ Otros familiares

E.2

Fecha	Documentos	14 13 99 ANTECEDENTES A REGISTRAR
14.10.74	D.2591	Experto en explosivos-sabe confeccionar bombas molotov-transformar un fusil en ametralladora-defensa contra morteros-etc.- Fue con una orquesta a recorrer Europa, aparentemente el motivo de su viaje haya sido otro.- Incendiario del ómnibus del Cerro.-qq-. Eval. A-2.-

SERVICIO DE INFORMACION DE DEFENSA

Dep. 1

VARIOS

14 1400-2

Confeccionado el 26.IV.973 Fs1

FOTO

Apellidos SOSA GABARAIN

Nombres Enrique Eugenio (5)

Fecha de Nacimiento 17 de Febrero de 1941 (1) 15/2/941 (6)

Lugar de Nacimiento Montevideo

Est. Civil soltero(8)

Cred. Cívica A.T.A. No.5560 Céd. Identidad (2) 807.705

Otros Documentos Pasaporte No.137.014 (1)

Ocupación Médico (3) Ginecólogo del M.S.P. (7)

Padre

Madre

Domicilio Paraguay No. 1547 Apto. 102 (actual) Ciudad (4)
Duvimioso Terra No. 1643 (anterior)

Otros datos

CHIESA Hnos. Ltda. - 2.500 - 9/75

FICHA COMPLEMENTARIA FS2

DOCUMENTO		14 140 ANTECEDENTES
Fecha	Origen	
29.VIII.72	2744	- Figura en una lista de pasajeros en la cual indica que viajó a Checoeslovaquia.La mencionada lista proviene de la Dirección Nacional de Información e Inteligencia.- Sin evaluar
9.I.975 -	09	- Indica lo mismo que documento anterior.- Eval.B-2 Indica (1) 12/6/80 - Se contestó por Memo.(A)N°2242/79 a la DGSS.02
		Indica (1) al (4)
		- Datos extráidos de la C.H.C.P. No. 572/80 (MONTEVIDEO) solicitada por el Ministerio de Salud Pública con fecha 19 de Setiembre de 1980 a efectos de la PERTINENCIA del causante en ese Organismo.- (CC)
22/1/981 N° 4033/81	C.H.C.P. Perm. de Mdeo.	- 03/7/981 - En la fecha se contestó dicha Constancia a nombre del causante, solicitada por el M.S.P.. Indica del 5 al 7 . (L).-
		ANTECEDENTES REGISTRADOS EN EL DPTO. N° 3/D.N.I.I.
		Según Oficio N° 1038 del 19/5/973 del D-6, se establece que se hallaba presente en carácter de cliente en lafirma "TRAVEL TOURS", de 25 de Mayo N° 724, cuando dos N.N. audenominándose "Tupamaros" efectuaron una rapiña por N$ 6.000.000 y dolares 1.051. (I)
24.3.83.....		- Se hizo Memo (A) No.639/83 para el M.S.P.(SS)-

FECHA	DOCUMENTOS	SOSA GABARA 14 1 4 0 0 ANTECEDENTES A REGISTRAR Enrique Eugenio F3
24.8.83	14818 Pág.1176	Aportainformación ya registrada en la ficha.- Eval:A-2(AD)
5.10.83	2262/79 PAG.4	10.9.70: En la fecha viajó a Checoeslovaquia.Eval.A-2.Indica:(8).(ME)
21.10.83	31109/ 360	Indica IDEM. anotaciones anteriores.-Eval.A-2.-(FE)
7.5.84.	8402893. pág.015.	Habiendo solicitado CHCP. el 22.1.81. se le otorgó Cat."B" el 25.5.82. Eval.A.1.(AE).

MINISTERIO DE DEFENSA NACIONAL
S. I. D.

141401-0

(a) "RAQUEL" (5)

Dep. I E Secc. I

Sub-Secc. A/N

Ficha Nro. ..... Confec. 16.10.72

ROSA SCAPPA (2) ENRIQUETA
Apellidos Nombres

(1) ESSAPPA (a) RAQUEL

DOCUMENTOS: C/C. BCA 17513 (3) C/I. 523.165 (8)
Serie Nro. Nro. Dpto.

OTROS DOC. .....
Pasaporte Lib. Enrol. etc.

8.8.927 (10)

NACIMIENTO: 44 años 1972.
Fecha Lugar

DOMICILIO: Ayui 3379 (4) Apto. 3 (6) Mazangano 789apto3 (9)
Calle Nro. Teléf. Ciudad o Localidad

PROFESION U OCUPACION: Arquitecto y Profesora de Ed. Fisica.

LUGAR: ..... CARGO: .....

IDEOLOGIA POLITICA: ..... CLASIFICACION: EVI (7)

DATOS COMPLEMENTARIOS: Soltera
Est. Civil Conyuge

.....
Otros familiares

Fecha	Documentos	141401 ANTECEDENTES A REGISTRAR Fs 2
30.8.72 JPM PM	3360	Detenida junto a otros extremistas en procedimientos llevados a cabo en Montevideo.(DD)
15.1.73 Anexo 2	4484 JPM PM	Procesado en el mes de Diciembre de 1972,por los delitos:"Encubrimiento de Atentado a la Constitución" y "Asociación subversiva".- (DD)
4.12.973	Cdo.FF.CC Nro.996 Doc.4118	-Fueprocesada por la Justicia Militar el 23.10.973 con pena Compurgada-"Asistencia a la Asociación para delinquir Indica (1) (OO)
7.1.974	Doc.4553 P.P.I.	Procesada por la Justicia Militar el 28 de Noviembre de 1973.-(OO)
14.10.76	1321	Internado bajo el regimen de Medidas Prontas de Seguridad en el Regimiento de Caballería Nro. 6.- Situación del detenido al 30.8.76: DETENIDO.-(PP).-
30.X.76	1370 PME	-Figura en una relación de Bajas de Internados al amparo de las M.P.S. Pasó a Juez.(P).- -lugar de Reclusión:DE.I.(P).-
26.1 .76	D.1490	-De "A disposición de la Justicia" pasó a "Procesado". Re-). cluído en UU. Dep. DE.I. pasó al E.M.R. 2.- (U).
30.10.76	1370 PME	-Situación de la misma al 30 .9.76:Det.30.8.76.A disposición de la Justicia.(P).-

SCAPPA, Enriqueta

FECHA	DOCUMENTOS	141401 ANTECEDENTES A REGISTRAR F33
20.9.78	D. 1176	-Figura en una relación de Docentes de Educación Física afiliada al Partido Comunista Uruguayo con el Nro.21197 Eval: A-1 (M).- Indica (2).-
16.02.82	D. 5757/81 22	-Figura en una relacion de la Corte Electoral, de ciudadanos inscriptos en el Registro Civico Nacional, que se encuentran comprendidos en el Art. 1, Literal "B" del Acto Institucional No. 4, con prohibicion de ejercer el derecho de voto. (Procesados por delitos de "Lesa Nacion").EVALUACION A-1(VL) Indica (3) (4)
16.02.82	D.6004/81 59	-Se encuentra comprendido en el Art.1o. literal b) del Acto Institucional No.4,por haber sido procesado el 4 / X / 1976 por los delitos previstos en. C.P.M. 60 (VI) C.P.O. EVALUACION A-1 (LA)
20.9.83	30234/20	-En Consolidado de la P.M.R. a fecha 31.7.83; figura como: 9.8.79: sentenciado en 2da. Instancia a 7 años de Penitenciaría. 29.7.83: Baja del E.M.R. 2 por Libertad Definitiva decretada por J.M.la.I.ler.T. Actualmente se encuentra en régimen de L.V. controlada por Bn.I.Bldo. 13, en categoría "A".- Eval:A-1.- (MB)

FECHA	DOCUMENTOS	141401 ANTECEDENTES A REGISTRAR Fs 4
16.3.83	24324/83	FECHA DE DETENIDO: 30.8.76, UNIDAD CAPTORA: D.E. I. ,CONDENADA: 7 años, FECHA DE LIBERTAD PROBABLE: 30.8.83, Art.60 (V),60(I) inc.6-60(XII) CPM.-Eval.A-1.-(FE)
19.4.83	0661/80 pág.1	-3.6.83- Es visitada por Norma María y Mary Isabel SANABRIA enel E.M.R.Dro.2, por no tener familiares que la visiten. Cabe agregar que su abogado defensor es el Dr. WAINER José Eval: A-1(M).-
14.4.83	25145 Pag.1313	- 1971/78: En información referente al P.V.P. obtenida por el Dpto.III/SID, en este período se establece: Detenida. EVAL:A-2.- (GG).- Indica (5) al (8).-
13.7.83	24740/83 Pag.06	-3.3.83-Figura en una relación procedente de la P.M.E.,de Detenidos en el E.M.R.2.Detenida el 30.7.72, Pertenece al M.L.N..- Eval A-1 (V)
22.9.83	30619/2 y 4.-	-11.8.83: en la fecha se establece que mantiene contactos con la L.V. Ma. MUELA. -19.8.83: en la fecha se establece que mantiene contactos con Alfredo POSESTA esposo de la reclusa Lucía SANTISTEBAN y con las LL.VV. Ma. Julia RODRIGUEZ y Graciela YARDINO. Eval.:B-2.- (MB)

ENRIQUETA SOSA SOLER

FECHA	DOCUMENTOS	141401 ANTECEDENTES A REGISTRAR Fs 5
7.9.83	30722/4	26.8.83 - En la fecha se establece que mantiene contactos con María SILVEIRA(hermana de la reclusa Julia SILVEIRA) en [illegible] y con Otilia [illegible](Madre de la reclusa María de los Angeles MARQUEZ). Eval:B-2 (OC)
21.10.83	31144/2,5	-8.9.83: en la fecha se establece que mantiene contactos con Ema PEREIRAamiga que visita a la reclusa Ma. Luisa FERNANDEZ. Eval.:B-2.- (MB)
22.10.83	31317/2	-23.9.83: en la fecha se establece que mantiene contactos con AMALIO RODRIGUEZ padre de la reclusa Ma. del Camen RODRIGUEZ y con la L.V. Blanca SANBRIA, Juan Pedro AGUIRRE, Elvira DORNELLES y Yamandú MEDINA.- Eval.:B-2.- (MB)
1.11.83	31417/2	7.10.83 - En la fecha se establece que mantiene contacto con Ema TERREYRA(amiga de la reclusa María Luisa FERNANDEZ), con Marta MINETTI(amiga de la reclusa Rita IBARBURU) y con María OLARIAGA(Madre de la reclusa María del Carmen RODRIGUEZ)Eval:B-2 (OC)
10-11-83	31821/002	14-10-83. En la fecha se establece que mantiene contactos con Emma PEREIRA, amiga de la reclusa María Luisa FERNANDEZ, "L.V." Violeta RAMOS; Stella GONZALEZ, hermana de la reclusa María Luisa GONZALEZ. Eval.B-2 (SI).

FECHA	DOCUMENTOS	14401 ANTECEDENTES A REGISTRAR
12-11-83	31661/002	30-9-83.En la fecha se establece que mantiene contactos con Elvira DOMINEE, madre de la reclusa Berta [illegible]. Eval.B-2 (SI)
14-11-83	31970/002	28-10-83.En la fecha se establece que mantiene contactos posiblemente con María [illegible], amiga de la reclusa Helena GONZALEZ. Eval.B-2.(SI).
21.10.83	31881/2	21.10.83 - En la fecha se establece que mantiene contacto con Ana [illegible]EREYRA(Amiga de la r"L.V." María Luisa FERNANDEZ, con Amalio RODRIGUEZ(padre de la reclusa María del Carmen), con María Ofelia SABANES (madre de la reclusa María MARQUEZ).Eval:B-2 (OO)
29.11.83	32197/02	-11.11.83: En la fecha se establbece que mantiene contactocon la "L.V" Luisa FERNANDEZ. Eval. B-2 (TL).
15-12-83	33062/002	18-11-83.En la fecha se establece que mantiene contactos con la "LV" María Luisa FERNANDEZ.Eval.B-2 (SI)
29.12.83	33163/3	9.12.83 - En la fecha se establece que mantiene contacto con María OLARIAGA(Madre de la reclusa Carmen RODRIGUEZ), con las "LL.VV." María Julia RODRIGUEZ y Helena GONZALEZ , con Irene MARQUEZ (Hermana de la reclusa Carmen RODRIGUEZ) .Eval:B-2 (OO)

Fecha	Documentos	SOSA Enriqueta ANTECEDENTES A REGISTRAR 14140154
18.1.84	8.33493/003	- 2.12.83- En la fecha se establece que mantuvo contacto con María Olariaga (madre de la reclusa María del Carmen RODRIGUEZ y la "LLV." Blanca SANABRIA.- Eval:B-2 (PS)
29.1.84	8400372/002	-Indica fecha de detenido 29.7.76 y libertad definitiva el 29.7.83.Eval A-1 (BR)Indica (1)
2.2.84	8400259/3	15.12.83 - En la fecha se establece que visita a la reclusa Catalina IRIGOYEN y q'e mantiene contacto con la "L.V." Helena GONZALEZ. Evla:B-2 (CO)
6.2.84	8400403/2	13.1.84 - Em la fecha se establece que mantiene contacto con los "LL.VV." Carlos CAVALLERO,Blanca SANABRIA y Helena GONZALEZ.Eval:B-2 (OO)
10.2.84	8400630/002	-20.1.84:En la fecha se establece que es amiga de la reclusa Maria Catalina IRIGOYEN y que mantiene contactos con las "LL.VV." Violeta RAMOS y Beatriz DE LEON. Eval B-2 (BR).-
17.2.84	8400068/003	-30.12.83:Indica idem Doc. 8400259.Eval B-2 (BR).-

Fecha	Documentos	141401 ANTECEDENTES A REGISTRAR 708
20.2.84	8400896/ 002	-3.2.84:En la fecha se establece que mantiene contacto con las "LL.VV."Helena GONZALEZ,Violeta RAMOS,Selene PALERMO y Miriam GLEICHER.Eval B-2 (BR).-
25.2.84	8401144/003	10.2.84. En la fecha se establece que mantiene contactos con las "LLVV" María J. RODRIGUEZ, Violeta RAMOS, María L. GONZALEZ y Miriam GLEICHER, en la casa de la "LV"Blanca SANABRIA. Eval.B-2 (SI)
1.3.84	8401145/ 002	17.2.84: En la fecha se establece que mantiene contactos con las "LL.VV." Maria L.FERNANDEZ y Violeta RAMOS. Eval. B-2 (TL)
28.3.84	8401538/ 006	28.3.979: Indica (10). Eval. A-1 (TL).-
31.3.84	8401542/ 010	-Año 1979: Aporta situación jurídáca de la causante: Asistencia a la asociación. Reclusa No.319. Eval.A-1 (TL)
9.4.984	8401543/ 002	-9.2.979: Figura en una relación de reclusas condenadas, procedente del EMR 2, la que establece respecto a la causante: Tiempo 4 años, y tiene causa con la J.O. Tipificación: Asistencia a la Asociación. Eval.A-1 (TL).-
13.4.84	8402570 pag.2	-29.3.84-En la fecha se establece que mantiene contacto con Liliana Barboza hermana de la reclusa Ana BARBOZA, en forma personal.Eval:B-2(M).-

SOSA S CARPA ENRIQUETA

141401

141401-0

Fs 9

Fs 9

FECHA	DOCUMENTOS	ANTECEDENTES A REGISTRAR
27.4.84	8402494/2	30.3.84 - En la fecha se establece que visita a la reclusa Catalina IRIGOYEN y le comenta que la "L.V.". Blanca SAMBRIA visitó a la "L.V.". Teresa GOMEZ. Eval:B-2 (OO)
2.5.84	8401544/ 003	-Año 1979: Figura en una relación de reclusas liberadas, procedente del EMR 2, puesta bajo el régimen M.P.S. Unidad de control: B.I.1. Fecha de liberada: 10.11.73. Eval.A-1 (TL).-
4.5.84	8402501/ 002	0-22.3.84: En la fecha se establece que visita a la reclusa Catalina IRIGOYEN, y mantiene contactos con la "L.V" María Julia RODRIGUEZ. Eval.B-2 (TL).-
28.5.84	8403473/ 002	-4.5.84: En la fecha visita a la reclusa Maria Catalina IRIGOYEN y mantiene contactos con la "L.V" María L.FERNANDEZ en forma personal. Eval.B-2 (TL).-
4.6.84	8403730-02	-11.5.84- En la fecha se establecd que mantiene contactos con Ilda PARODI, madre de la reclusa Alba GARRIDO, en el domicilio de la primera (Asencio 1393) y con Eralia PEÑA, madre de la reclusa Ana María BARBOZA en forma personal. Eval.B-2 (TL).-
29.6.84	8404193/2	8.6.84 - En la fecha se establece que visita en el EMR 2 a Catalina IRIGOYEN , y que mantiene contacto en forma personal con la L".V.". Beatriz DE LEON. Eval:B-2 (OO)

R-1

SERVICIO DE INFORMACION DE DEFENSA

1414028

Dep. 1

Confeccionado el .....

VARIOS

FOTO

Apellidos SOSA

Nombres Ernesto

Fecha de Nacimiento .....

Lugar de Nacimiento .....

Est. Civil .....

Cred. Cívica ..... Céd Identidad .....

Otros Documentos .....

Ocupación .....

Padre .....

Madre .....

Domicilio ..... Ciudad .....

Otros datos .....

.....

.....

FICHA COMPLEMENTARIA 141402 52

DOCUMENTO		141402 ANTECEDENTES
Fecha	Origen	
24/4/71	Marcha	Figura en una lista de adherentes al Frente Amplio, de la Escuela Nnal. de Bellas Artes.-(C)

MINISTERIO DE DEFENSA NACIONAL — 21 de Mayo de 1974 — Dep. 1 — F-1 — Secc. 1

S. I. D. — Sub Secc. G

14 1403-6 — Ficha Nro. _____ Confec. _____

SOSA (Apellidos) — Estela (Nombres)

DOCUMENTOS: C/C _____ (Serie / Nro.) C/I. _____ (Nro. / Dpto.)

OTROS DOC. _____ (Pasaporte / Lib. Enrol. / etc.)

NACIMIENTO: _____ (Fecha / Lugar)

DOMICILIO: _____ (Calle / Nro. / Teléf. / Ciudad o Localidad)

PROFESION U OCUPACION: Estudiante

LUGAR: Fac. de Derecho — CARGO: _____

IDEOLOGIA POLITICA: Izquierdista — CLASIFICACION: _____

DATOS COMPLEMENTARIOS: _____ (Est. Civil / Cónyuge / Hijos)

Otros familiares

F.2

Fecha	Documentos	141403 ANTECEDENTES A REGISTRAR
12.9.73	2811	-Figura en la lista Nº 46 de la FEUU para la Asamblea de Calustro.-(G)

[redacted]

A.N. Fs-1

Co[redacted]: 24/IX/70.-

MINISTERIO DE DEFENSA NACIONAL
S. I. D.

14 1404 4

Dep. I Secc. I

Sub-Secc. [redacted]

Ficha N·o..... Confec.....

SOSA AQUINO (3) Eustaquio
Apellidos Nombres

DOCUMENTOS: C/C FAA 18.998 (5) C/I 1.718.654-3 (7)
Serie No. N.o Dpto.

OTROS DOC.-
Pasaporte Lib. Enrol. etc.

NACIMIENTO: 2.5.39 (8) Treinta y Tres (4)
Fecha Lugar

DOMICILIO: Bolivar S/N (6) Treinta y Tres.
Calle N.o Teléf, Ciudad o Localidad

PROFESION U OCUPACION: Folklorista (1)

LUGAR: CARGO:

IDEOLOGIA POLITICA IZQUIERDISTA CLASIFICACION ACTIVISTA

DATOS COMPLEMENTARIOS SOCIALISTA (2)
Est. Civil Conyuge Hijos

otros familiares [redacted]

Fs-2

Fecha	Documentos	141404 ANTECEDENTES A REGISTRAR
24/IX/68	B.43/D12	-Figura en una relación de personas izquierdistas del departamento de Treinta y Tres.
23/VIII/1968	B.64(1) D.6	-Aparece en una nómina de personas del Dpto. de Treinta y Tres donde se le sindica como Socialista.-Indica ① y ②.
8/X/74	D.2516	Indica:(3) y (4).- El 2/9/74 se hizo cargo como Juez de Paz de la 9a.Sec. de Cerro Largo.- Se alojó algún tiempo en la Parroquia de esa ciudad junto a los sacerdotes FREIRE y ROBLE ambos izquierdistas.- - Figuró en las Elecciones pasadas en la Lista 4190 (Unión Popular) como candidato a la Junta Electoral.- Trabajó igualmente para dicha fracción en el año 1966.- Todas sus amistades son izquierdistas o sediciosos tales como los procesados:OSCAR PRIETO, MARIA VIOLETA ALZUGARAY, etc.- Hermano del sedicioso: MANUEL O. SOSA.- Vinculado a Radio Nacional. Tenía la costumbre de concurrir en compañía de "Los Olimareños" y Zitarrosa a diversas vinerías.- Organiza habitualmente en Treinta y Tres peñas Folklóricas donde se cantan canciones de protesta.- Habría sido funcionario de la Suprema Corte de Justicia.(J) Ev.B-1.-

FS-3

FECHA	DOCUMENTOS	ANTECEDENTES A REGISTRAR
		SOSA AQUINO, Eustaquio 141404
17.05.76	Doc. 0673	*Se autodefine como "blanco" políticamente, pero acompañó al Frente Amplio. Su repertorio popular fue impuesto por "Los Olimareños". Se ha dedicado a difundir canciones patrióticas de su autoría, las cuales fueron usadas en su momento por el Frente Amplio. Eval.: A-2 (W)
26.11.71	MARCHA	*Integra una nómina de escritores adheridos al Frente Amplio (U)
07.07.80		*Se contesta por Memo. (A) Nro. 1564/79 al C-2/ESMACO. (QQ)
25.05.81 PD 145/81	Doc. 4190	*25.05.81 -Se tuvo información en la DNII, de que, en el día de ayer Carlos Julio PEREYRA recibió la visita del causante, para dirigirse luego ambos, en el vehículo de la propiedad de PEREYRA, matrícula 29%.739, a la finca ubicada en Avda. Pérez Butler, a 30 metros de la Parada 14, en donde se realizó un asado. (TT)
16.06.81	Doc. 4978	*Figura como integrante del Grupo de Juan Carlos LOPEZ, del movimiento de "Canto Popular" (TJ) Eval.: A-2
15.09.81	Doc. 7841	*En artículo publicado por el diario "EL PAIS", se menciona al causante como participante en un recital de Canto Popular a realizarse en el Teatro de Verano de la ciudad de Melo (CERRO LARGO), el viernes 7 de noviembre, conjuntamente a: LOS ZUCARA, Lucio MUNIZ, Carlos María FOSSATI, Sivlio ORTEGA y René JOLIVET junto a su equipo de "YO Y UN MILLON". *Indica lo mismo que el documento 0673/17.05.76. PRENSA (AN)

FECHA	DOCUMENTOS	141404 ANTECEDENTES A REGISTRAR 15-4
04.11.80 PD.	2009	-Se llevó a cabo una reunión en la"Casa de los Lamas",ante una concurrencia de 80 personas aproximadamente la mayoría del sexo femenino.Usó de la palabra Héctor Lorenzo RIOS DEMALDE, se desconoce el tema tratado.En dicho acto se encontraba el causante.Eval.A-1.(BM)
3.1.83	23407/PD	-28.12.82.-Actuó en el transcurso de una Cena de Camaradería,organizada por la lista ACF del P.N.,llevada a cabo en el Palacio Sudámerica,a la que concurrieron entre otros Silvia FERREIRA SIENRA,Carlos Julio PEREYRA. Eval:A-1.(TT)
1.12182	D.22691	-12.11.82: Participo en un acto político organizado por la lista O.A.D. del P.Nacional, llevada a cabo en los salones C.W.41 de la C. de San José; actuando en el transcurso del mismo.- Eval. A-1 (Y)
22.9.82	Doc.19692	17/10/82/Actuó en el transcurso de un recital de canto popular,llevado a cabo en el Cine Maracaná y organizado por la Coordinadora "Carrasco" dependiente de los Mov."Nal. de Rocha y Por la Patria" del P.N..- Eval:B-1(AD)

FECHA	DOCUMENTO	ANTECEDENTES A REGISTRAR
9.2.83 PD 035	24304	4.2.83 - Fue nombrado como Jurado del "Primer Certamen Folcklorico de la Ciudad de Montevideo" en sustitución de Omar Walter ROMANO BENITEZ, ya que este no se hizó presente. Por haber sido el causante excluído de distintos espectáculos artísticos por la J.P.M., se comunicó a los organizadores Sres. Horus RODRIGUEZ CENTURION y Eduardo MIRANDA ROGNONE que para que actuara como artista invitado y jurado debían solicitar el correspondiente permiso , ya que esta persona no figuraba en la solicitud original que había sido autorizada. Eval:A-1 (00)
26/V/978	D.0635	Delegado de Mesa en las elecciones del año 1966 por partidos de izquierda, listas 4190-4191, circuitos 2-7-8-11-12-20-23-26-28-29-30-32-34-41-42-48-50-53-54 por el Dpto. de Treinta y Tres.- EVALUACION : A - 1 (MS) Indica (5) y 6
9/VII/8 otros del	D.5757 y CE.PRO. DA.	Proscripto de acuerdo al Acto Institucional Nº 4, Art. 1º Inciso A. por 15 años.- Año 1971 - Figura como titular a la Cámara de Representantes por la lista 4190 "Patria Grande" por el Dpto. de T. y Tres. EVALUACION : A - 1 (MS) Año 1971 - Figura como titular de la Junta Electoral por la lista 4190 "Patria Grande" por Montevideo.- EVALUACION : A - 1 (MS)

FECHA	DOCUMENTOS	14 1 4 0 4 ANTECEDENTES A REGISTRAR Fs-6
22.6.83	27838/5	9.3.83 - En la fecha no se autoriza la realización de un Festival de Canto Popular con la proyección del audiovisual "Viva Saravia" organizado por la Juventud del Movimiento Por la Patria y Nacional de Rocha de la ciudad de Colonia, el que se realizaría el día 12 en la sala del cine Stella, y que contaría con la actuación del causante. Eval: A-1 (OO)
12.9.83	605/80 Pag.27	- 10.9.80: En la fecha se realiza un acto conmemorativo a Aparicio Saravia; en dicho acto interpretó varios temas referentes a las luchas del Partido a fines del siglo pasado y principios del presente.- Eval.A-2 (Y)
27.9.83	15487/82 pag.001	-24.4.82-Actuó en un espectáculo folklorico en el Restaurante "La Pulpería" sito en Mercedes 1133 bajo la conducción de Ignacio SUAREZ, cabe agregar que toda la animación del mencionado en último término tuvo un sentido político. Eval: A-2(M).-
13-10-83	31105/001D	Integró el Jurado del 2do.Festival Nacional de Canto Popular, realizado entre los días 7 y 10-10-83 en el Centro Social La Paz; en el cual los concursantes debían interpretar una canción inédita, las que en su mayoría fueron de índole tendenciosa. Eval.A-1 (SI).
30.1.84	D.8400385/003-11/May/982-	En la fecha se establece que indica idem. Doc. 15487/82 pag.001.- (PS)

SOSA AQUINO EUSTAQUIO

Fecha	Documentos	1 1 4 4 ANTECEDENTES A REGISTRAR
12.5.84	8403153/1 P.D.	7.5.84:Asistió a un Conferencia de Prensa en la "Casa de los Lamas" sita en Avda. Uruguay 1324, relacionada a la recolección de firmas que se llevará a cabo, con vistas a un Plebiscito.Eval.A-1.(ME)
17.5.84	8403310/2 P.D.	12.5.84:Actuó en una "Chorizada2 realizada en el "Centro de Protección de Choferes" sito en Avda. de las Instrucciones 997, organizada por estudiantes de la Facultad de Derecho y Ciencias Sociales. Cabe destacar que entre los presentes se encontraba un grupo de activistas de la F.E.U.U. que crearon malestar yaque promovían desordenes, que fueron condenados por los estudiantes de ASCEEP. Eval. A-1.(ME)
17.6.84	8403315/	12.5.84: Se establece que integra la Comisión de Cultura de ACF, que está recolectando firmas en favor del plebiscito. Eval.A-2 (SI)
23.6.84	8404178/12	Figura en la nómina de pasajeros que viajaron el 15.6.84 en el buque "Ciudad de Mar del Plata II", desde Buenos Aires a Montevideo, acompañando a los requeridos Juan Raúl y "ilson FERREIRA. Eval:A-1 Ind. 7 y 8 (OC)

Fs1

JUNTA DE COMANDANTES EN JEFE
S. I. D.

141405-1

Dep. I Secc. I
Sub Secc. A/N
Ficha Nro. ____ Confec. 17-6-78

SOSA — Apellidos
Felix — Nombres

DOCUMENTOS: C/C ..... (Serie / Nro.) C/I. ..... (Nro. / Dpto.)

OTROS DOC. ..... (Pasaporte / Lib. Enrol. / etc.)

NACIMIENTO: ..... (Fecha / Lugar)

DOMICILIO: ..... (Calle / Nro. / Teléf.) Rio Negro — Ciudad o Localidad

PROFESION U OCUPACION: .....

LUGAR: ANGLO ..... CARGO: .....

IDEOLOGIA POLITICA: ..... CLASIFICACION: .....

DATOS COMPLEMENTARIOS: .....
Est. Civil / Cónyuge / Hijos

Otros familiares

Fecha	Documentos	141405 ANTECEDENTES A REGISTRAR	Fs 2
4-6-76	Doc.0774	Afiliado al Partido Comunista con el N°38502,fechade ingreso 15-6-69.Presentado pof:Comrade Prestes.Secc. Anglo. Eval:B-1 (V)	

SERVICIO DE INFORMACION DE DEFENSA

Dep. 1

1414063

F. 1

Confeccionado el 15-7-74

VARIOS

FOTO

Apellidos SOSA CARBALLO

Nombres Félix Leonardo

Fecha de Nacimiento 33 años(1973)

Lugar de Nacimiento Uruguay

Est. Civil Casado

Cred Cívica ..... Céd. Identidad 1.352.841

Otros Documentos .....

Ocupación Ayudante de Off -Sett -"Industria Gráfica Papelera"

Padre .....

Madre .....

Domicilio Cno. Lecoq 1638 Ciudad .....

Otros datos .....

.....

.....

Imp. CHIESA Hnos. Ltda. 10.000 - 12 - 73

FICHA COMPLEMENTARIA 15-2

DOCUMENTO		141406 ANTECEDENTES
Fecha	Origen	
4-7-73 P.D. 00.00 a 24.00	J.P.M	Detenido junto a un grupo de personas al desalojar el local de la "Industria Gráfica Papelera" sito en Santa Fé 1165/67 el que se encontraba "ocupado" desde el viernes p.pdo., siendo posteriormente conducido a Secc. 14a de Policía.- (DD)

Fs. 1

JUNTA DE COMANDANTES EN JEFE 14 14 07-7 Dep. I Secc. I

S. I. D.

Sub Secc. A/N

Ficha Nº ..... Confec. .....

SOSA SILVERA (1) Felix Leomardo
Apellidos Nombres

DOCUMENTOS: C/C ANB Nº7422 (2) C/I. 1.102.395/0 (6)
Serie Nº Nº Dpto.

OTROS DOC. .....
Pasaporte Lib. Enrol. etc.

NACIMIENTO: 21 años en 1963 (3) 8.4.942 Tacyarembó(7)
Fecha Lugar

DOMICILIO: Tte.Galeano 4085 (4) Bartolomé Vignale 4249 (8)
Calle Nº Teléf. Ciudad o Localidad

PROFESION U OCUPACION: Engrasador de ANCAP -Secc.Máquinas (5)
Mecánico (Talleres CORA).(9)

LUGAR: ..... CARGO: .....

IDEOLOGIA POLITICA: ..... CLASIFICACION: .....

DATOS COMPLEMENTARIOS: Casado (CARDOZO NELLY) (10). Robinson Leonardo (11
Cónyuge Est. Civil Hijos

[illegible]

.....
Otros familiares

Fecha	Documentos	141407 ANTECEDENTES A REGISTRAR
Feb/76	OCOA	- Afiliado al Partido Comunista con el N° 19.734, según documentación incautada por OCOA en la fecha (GM).- 11.9.81- Se contestó MEMO (A) N° 1660/81 para E.M.E. (GM).-
24.12.82	....	Memo(A)3133/82 para el D.II del EME.-(i).-
19.2.79	D.274	Indica (1 al 5).-(i).-Ingresó el 8.7.63.-
17.12.82	D.23076	- Indica(del 6 al 10).-(i).
4.4.83.	25362/83	Con motivo de figurar entre los postulantes a Ingreso en la Escuela Militar se presentó con pase directo del "LiceoMilitar Gral. Artigas", Robinson Leonardo SOSA CARDOZO, hijo del causante. Recabados los antecedentes familiares se constató que el titular estaba afiliado al P.C. Interrogado el causante reconoció que cuando inició sus trabajos en ANCAP en el año 1963, lo habían afiliado, aceptandolo como un hecho sin trascendencia, dado la época y el gremio pero sí, como condición que le permitía trabajar. Agregando que nunca fue molestado, ni nunca actuó en nada, ofreciéndose a ser invdstigado y aportando referencias sobre su persona y conducta, con la finalidad de no someter a su hijo a ese estgma del cual era conciente.-Eval.A-1.-(FE) Indica (11)

Imp. Nacional 716/79

F.L

JUNTA DE COMANDANTES EN JEFE 14 1408-5 Dep. I Secc. I

S. I. D. Sub Secc. A/N

Ficha Nro. _____ Confec. 30.3.83

SOSA SALVATICO — Apellidos
Fernando — Nombres

DOCUMENTOS: C/C B.Z.A. 23.198 — Serie / Nro.
C/I. 1.217.001 Montevideo — Nro. / Dpto.

OTROS DOC. ..... — Pasaporte / Lib. Enrol. / etc.

NACIMIENTO: 32 años en 1982.- — Fecha / Lugar

DOMICILIO: Ruta 1 Km. 51 — Calle / Nro.
Teléf.
Libertad — Ciudad o Localidad

PROFESION U OCUPACION: Empleado

LUGAR: Unión Cívica — **CARGO:** .....

IDEOLOGIA POLITICA: Chiarino Nov/982 — **CLASIFICACION:** CONVENCIONAL

DATOS COMPLEMENTARIOS: Casado — Est. Civil / Cónyuge / Hijos

Otros familiares

Fecha	Documentos	141408 ANTECEDENTES A REGISTRAR	B.2
13/1/83	23691/112	Eleció 84 Delegados del Órgano Deliberante Nacional del Partido Unión Cívica. por el Departamento de San José Hoja de Votación O.A.F de acuerdo al resultado de las Elecciones Internas de los Partidos Políticos habilitados, efectuadas el 28-XI-82. — Eval. A-1 (BB).	

VARIOS

22.06.82

E.1

JUNTA DE COMANDANTES EN JEFE
S. I. D.

1414093

Dep. I Secc. 1

Sub Secc. A/N

Ficha Nº ..... Confec. .....

SOSA BLANCO — Apellidos

Fernando Augusto — Nombres

DOCUMENTOS: C/C ..... (Serie / Nº) C/I. ..... (Nº / Dpto.)

OTROS DOC. ..... (Pasaporte / Lib. Enrol. / etc.)

NACIMIENTO: ..... (Fecha / Lugar)

DOMICILIO: ..... (Calle / Nº / Teléf. / Ciudad ó Localidad)

PROFESION U OCUPACION: .....

LUGAR: ..... CARGO: .....

IDEOLOGIA POLITICA: ..... CLASIFICACION: .....

DATOS COMPLEMENTARIOS: ..... (Est. Civil / Cónyuge / Hijos)

..... (Otros familiares)

Fecha	Documentos	141409 ANTECEDENTES A REGISTRAR	E2
13.04.82	13.585	Autorizasele a expedir o renovar pasaporte en el Consulado Uruguayo en Washington. Eval.:A-1.-(GM)(LA)(VL)(M).	

F.S. 1

JUNTA DE COMANDANTES EN JEFE 141410-1

S. I. D.

Dep. I Secc. I

Sub Secc. A/N

Ficha Nro. 14/10/77 Confec.

SOSA — Apellidos

Flavio — Nombres

DOCUMENTOS: C/C JCC 4308 (Serie / Nro.) C/I. ..... (Nro. / Dpto.)

OTROS DOC. ..... (Pasaporte / Lib. Enrol. / etc.)

NACIMIENTO: 39 años (Fecha / Lugar)

DOMICILIO: Valentin 1428 (Calle / Nro. / Teléf.) Salto (Ciudad o Localidad)

PROFESION U OCUPACION: Albañild de la Construcción

LUGAR: ..... CARGO: .....

IDEOLOGIA POLITICA: ..... CLASIFICACION: .....

DATOS COMPLEMENTARIOS: ..... (Est. Civil / Cónyuge / Hijos)

..... Otros familiares

141410 F.2

Fecha	Documentos	ANTECEDENTES A REGISTRAR
30/4/76	0571	- Afiliado al Partido Comunista Nº 17.900 desde el 18.6.62 Eval.B.1.(K).-

153

J. C. J.
Dpto. 1

14/10/77
14 14 10

Apellidos ROSA

Nombres Flavio

Documentos: AFILIADO AL PARTIDO COMUNISTA Nº17900

Ant. Secc. A ☐ B ☐ C ☐ D ☐ E ☐ G ☐ V ☐

Secreto

14 1 4 1 0 ANTECEDENTES B.4

EDAD: 39 años

DOMICILIO: Valentín 1428-Salto

DOCUMENTO: JCC-4308

PROFESION: Albañil de la Construcción

Doc.0571-30/4/76-Eval.B.1.(K0.-

SERVICIO DE INTELIGENCIA
División I
(Seguridad)

MINISTERIO DE DEFENSA NACIONAL
SERVICIO DE INFORMACION DE DEFENSA
M/F
141411-9

Sección «A» F1
Act. Ant. Nac.
Ficha N.º ~~0866~~

Nombres y Apellidos: SOSA Flor de María

Fecha de Nacimiento:

Lugar de Nacimiento:
(País - Ciudad o Localidad - etc.)

Cred. Civ.: Serie N.º Ced. Identidad:

Otros documentos:
(Pasaporte - Libreta Enrolam. - etc.)

VARIOS

Foto

Domicilio:
(Ciudad o Localidad) (Calle) (N.º) (Telef.)

Filiación
- Edad Aparente Color del Cutis
- Color del Cabello Estatura Aproximada
- Complexión Aspecto Social
- Señas particulares

Ficha confeccionada en Montevideo [illegible] de julio de 1963.-

141411

F2

ACTIVIDADES

(1) Laborales: Profesión Obstétrica Lugar de trabajo .....

Cargo ..... Antigüedad .....

Otras Actividades .....

.....

(2) Políticas: Ideología ..... Actuación .....

Antecedentes .....

Antecedentes familiares .....

(3) Sociales: Estado Civil ..... Religión ..... Figuración .....

Grado Instrucción ..... Lugares que frecuenta .....

(4) Económicas: Situación ..... Capital aprox. ..... Vehículo ..... marca y N,o

Otros datos .....

Datos Complementarios .....

Apreciación Personal Gral. .....

.....

.....

wSA FICHA COMPLEMENTARIA Flor de María F53

Documento		Antecedentes
Fecha	Origen	
6.X.962	Marcha	Firmante de un manifiesto del Movimiento de Trabajadores de la Cultura (integrantes del FIDEL) Firmó manifiesto de MIL CIEN INTELECTUALES DEL FIDEL

JUNTA DE COMANDANTES EN JEFE 141412-7 Dep. I V. Secc. I

S. I. D. Secc. A/N

Ficha Nro. ____ Confec 17.9.79

SOSA SANCHEZ — Apellidos

FLORENCIO — Nombres

DOCUMENTOS: C/C ____ Serie ____ Nro. ____ C/I. 583.835 Nro. ____ Dpto. ____

OTROS DOC. ____ Pasaporte ____ Lib. Enrol. ____ etc. ____

NACIMIENTO: ____ Fecha ____ Lugar ____

DOMICILIO: Francisco Vidiella 2387 Calle ____ Nro. ____ Teléf. ____ Ciudad o Localidad ____

PROFESION U OCUPACION: ____

LUGAR: S.A.D.R.E.P CARGO: TECNICO

IDEOLOGIA POLITICA: ____ CLASIFICACION: ____

DATOS COMPLEMENTARIOS: ____ Est. Civil ____ Cónyuge ____ Hijos ____

____ Otros familiares

Fs. 2

Fecha	Documentos	141412 ANTECEDENTES A REGISTRAR
AGOS-80	DNII.	16.8.76. según informe del D-2 del 4.8.76, se establece que recibe material literario (1 boletín del servicio de Paz y Justicia).
12-4-82	D. 13549	Indica datos filiatorios.- (FE)

03 SET. 1975 F1

MINISTERIO DE DEFENSA NACIONAL
S. I. D.

14 1 4 1 3 -5

Dep. I Secc. I
Sub - Secc. G
Ficha Nro. ____ Confec. ____

SOSA — Apellidos
Florentino — Nombres

DOCUMENTOS: C/C ____ Serie ____ Nro. ____ C/I. ____ Nro. ____ Dpto. ____

OTROS DOC. ____ Pasaporte ____ Lib. Enrol. ____ etc. ____

NACIMIENTO: 59 años en 1975. — Fecha
Uruguay — Lugar

DOMICILIO: Barrio Colon Calle A Nro. 9089 — Calle / Nro. / Teléf. / Ciudad o Localidad

PROFESION U OCUPACION: Empleado de AMDET

LUGAR: Trolleybuses CARGO: ____

IDEOLOGIA POLITICA: ____ CLASIFICACION: ____

DATOS COMPLEMENTARIOS: ____ Est. Civil ____ Conyuge ____ Hijos

[illegible]

Otros familiares

F.2

Fecha	Documentos	14 14 13 ANTECEDENTES A REGISTRAR
17.3.75 JPM PD	D. 485 07.00 a 07.00	- Detenido el 10.3.75 conjuntamente con otros empleados de AMDET por haber parado los trolleybuses en la circunvalación del Palacio Legislativo, [illegible]o. Interrogados manifestaro n que habían parado los coches no para efectuar paro de actividades, sino porque se habían roto los cables y no podían mover los coches ya que no tenian casi bateria. Afiliado al Partido Comunista.-(SS)-
17.3.75 JPM	Dec.484 PD 07.00 a 07.00.-	- Fué puesto en libertad el 12.3.75.-(SS)-

151

141414-3

JUNTA DE COMANDANTES EN JEFE

S. I. D.

Dep. I Secc. I

Sub Secc. A/N

Ficha Nro. _____ Confec. 17/9/76

SOSA — Apellidos

Florá — Nombres

DOCUMENTOS: C/C ..... C/I. .....

Serie Nro. Nro. Dpto.

OTROS DOC. .....

Pasaporte Lib. Enrol. etc.

NACIMIENTO: 45 años

Fecha Lugar

DOMICILIO: ~~Castillos~~ ~~Rocha~~

Calle Nro. Teléf. Ciudad o Localidad

PROFESION U OCUPACION: Panadero

LUGAR: ..... CARGO: .....

IDEOLOGIA POLITICA: ..... CLASIFICACION: .....

DATOS COMPLEMENTARIOS: .....

Est. Civil [redacted] Cónyuge Hijos

Otros familiares

Fs. 2

Fecha	Documentos	141414 ANTECEDENTES A REGISTRAR
17/5/76	D. 0668	-Afiliado al Partido Comunista No. 37325 desde el 31/3/69. Eval. B-1 (U).-

J. C. J.
Dpto. 1

17/9/76 153

14 1 4 1 4

Apellidos SOSA

Nombres Floro

Documentos: AFILIADO AL PARTIDO COMUNISTA No. 37325

Ant. Secc. A B C D E G V

☐ ☐ ☐ ☐ ☐ ☐ ☐

Secreto

14 1 4 1 4 ANTECEDENTES F.4

FECHA INGRESO: 31/3/69

EDAD: 45 años

PROFESION: Panadero

DOMICILIO: Castillos - Rocha

17/5/76 - D. 0668 - Eval. B-1 (U).-

SERVICIO DE INFORMACION
DE DEFENSA
Dep. I

[redacted]

141415

Ficha Nº ______ correspondiente

Letra: A

FOTO

Apellidos: SOSA

Nombres: Francisco

Fecha de Nacimiento:

Lugar de Nacimiento:

Cred. Civ.: ______ Ced. Identidad:

Prontuario: ______ F. Cengal:

Padre:

Madre:

Domicilio: ______ Ciudad:

Otros datos (Documentos y señas personales) 37° Titular a la Cámara de Representantes.

Mod. 1

FICHA COMPLEMENTARIA 52

Documento Nº	Documento Fecha	Documento Origen	14 1 4 1 5 ANTECEDENTES
27-XI-66	Partido Federal Lista 1813		**Figura como 37° Titular a la Cámara de Representantes por el Partido Federal -Lista 1813- en las Elecciones Nacionales del año en curso.**
29.9.82	20139		-Encontrándose comprendido en el Acto Institucional Nro.4 Art.3o., con fecha 24.7.81, la Comisión Interpretativa lo declara excluído de Oficio de la proscripción política establecida en el referido Acto. Eval: A-1 (M).-

VARIOS

29.06.82 F. 1

JUNTA DE COMANDANTES EN JEFE

S. I. D.

14 14 16 -8

Dep. I Secc. I

Sub Secc. A/N

Ficha Nº ..... Confec. .....

SOSA Francisco

Apellidos Nombres

DOCUMENTOS: C/C. ..... C/I. .....

Serie Nº Nº Dpto.

OTROS DOC. .....

Pasaporte Lib. Enrol. etc.

NACIMIENTO: .....

Fecha Lugar

DOMICILIO: .....

Calle Nº Teléf. Ciudad o Localidad

PROFESION U OCUPACION: .....

LUGAR: ..... CARGO: .....

IDEOLOGIA POLITICA: ..... CLASIFICACION: .....

DATOS COMPLEMENTARIOS .....

Est. Civil Cónyuge Hijos

.....

Otros familiares

Domingo

Fecha	Documentos	141416 ANTECEDENTES A REGISTRAR	FS.2
06.05.82	Doc.14.459	Concurre el día 18 de Abril del corriente año a una reunión del Partido Colorado (Sector Lista 15), en el Local ubicado en la calle Lecueder y Garzón de la Ciudad de Artigas.- Eval.B-2.-(GM)(LA)	
26.6.82	D.16379	Se establece que es uno de los integrantes más caracterizados del P.Colorado en el Dpto.de Artigas.-Eval:B-2(AD)	

SERVICIO DE INFORMACION
DE DEFENSA
Dep. 1

141417-6 F1

Confeccionado el 22.4.75-GREMIOS

[redacted]º

FOTO

Apellidos SOSA ALMEIDA

Nombres Francisco

Fecha de Nacimiento 22.4.21

Lugar de Nacimiento Cdad. Rivera

Est. Civil

Cred Cívica AQA 4535 (1) Céd. Identidad 547.840

Otros Documentos

Ocupación

[redacted] LUGAR: CARGO:

IDEOLOGIA: CLASIFIC: Dirigente del FONCRA

Madre Isla de Gorritti 2030 Apto. 3 (en 1984) (2)

Domicilio Helvecia 4117 Ciudad Dpto. MONTEVIDEO

Otros datos Lorenzo y Deldina (padres)

[redacted]

Imp. CHIESA Hnos. Ltda. 10.000 - 12 - 73

FICHA COMPLEMENTARIA F2

DOCUMENTO		ANTECEDENTES
Fecha	Origen	
30.7.74	D. 1913	Secretario de Organización del Consejo Directivo del FONCRA.- (Fuerza Obrera Nacional de la Evaluación A-1.-(I).- Construcción y Ramas Afines)
31/5/984	------	Se contestó Memo. (A) Nº 1037/984 para el Dpto. C-2 ES.MA.CO. (MS)
31/5/984	8403680/003	- Indica (1) y (2) (MS)

F1

JUNTA DE COMANDANTES EN JEFE ANTINACIONAL

S. I. D. 1414184

Dep. I Secc. I Sub Secc. A/N

Ficha No. ..... Confecl 9.5.83

SOSA SOSA (1) FRANCISCO ADAN (2)

Apellidos Nombres

DOCUMENTOS: C/C. B.Z.B. 36879 (3) C/I. 1.251.008-1 (4)

Serie No. No. Dpto.

OTROS DOC. .....

Pasaporte Lib. Enrol. etc.

NACIMIENTO: 24.2.1950 Montevideo

Fecha Lugar

DOMICILIO: Besnes Irigoyen 4683 (E) Cnel. Raíz Cerrito 730 Ap. 221 A. (5)

Calle No. Teléf. Ciudad o Localidad

PROFESIÓN U OCUPACIÓN: Estu diante de IDEA. Comerciante Cerrito 724 desde 1982, 1981/82 Controls Ltda. 1978/79 Gdia. de Granaderos, 1973/74 Enfermero Casa de Galicia (6)

LUGAR: ..... **CARGO:** .....

IDEOLOGÍA POLÍTICA: ..... **CLASIFICACIÓN:** .....

DATOS COMPLEMENTARIOS casado (7)

Est. Civil Cónyuge Hijos

HIJO DE: FRANCISCO ADAN Y MARIA NELLI (8) [redacted]

Otros familiares

FECHA	DOCUMENTOS	141418 ANTECEDENTES A REGISTRAR B-2
19.5.83	D.10978/82	;-4.7.970: En la fecha Afiliado a la U.J.C. con el Nº24519, Secc.9a., siendo presentado por Manuel GA GARCIA, según Microfilm incautado p or OCOA en procedimiento realizado el 21 de diciembte de 9 1981.-EVAL: A-1.-
19.5.83	CHCP Nº13/83 INGR MDEO. SECC.9a. M.S.P..- R.E.Nº26776/83	-6.5.83: En la fecha se contestó dicha constancia a nombre de la causante, para ingreso en el Ministerio de Salud Pública, Hospital Maciel.-Indica del (1) al (8).(MV).-

MINISTERIO DE DEFENSA NACIONAL
S. I. D.

141419-2

Dep. I Secc. I
Sub - Secc. G 73
Ficha Nro. ____ Confec. 12/7

SOSA DOS SANTOS — FRANCISCO OMAR
Apellidos — Nombres

DOCUMENTOS: C/C. T.A.A. 34.181(1) C/I. 29.964(2)
Serie — Nro. — Nro. — Dpto.

OTROS DOC. ____
Pasaporte — Lib. Enrol. — etc.

NACIMIENTO: 24/10/52 Nacionalidad: oriental
Fecha — Lugar

DOMICILIO: Luis A. de Herrera 1140(3)
Calle — Nro. — Teléf. — Ciudad o Localidad

PROFESION U OCUPACION: obrero

LUGAR: ANCAP CARGO: ____

IDEOLOGIA POLITICA: comunista CLASIFICACION: dirigente

DATOS COMPLEMENTARIOS: soltero
Est. Civil — Conyuge — Hijos

[illegible]
Otros familiares

Fecha	Documentos	14 14 10 ANTECENDENTES A REGISTRAR Fs. 2
12/7/ 73	Inf de Direcc.	Indica adelante.(RR)
15.2. 84	1117/79 Pág.06	1.6.78:En la fecha es Baja de ANCAP, atento a su incorporación a las Planillas presupuestales del Ministerio de Industria y Energía.-Eval:A-1(Indica 1 al 3)(AD)

SERVICIO DE INFORMACION DE DEFENSA 141420-0 E 1

Dep. 1

Confeccionado el 25-II-1969.-

VARIOS

FOTO

Apellidos SOSA

Nombres Francisco Ramón

Fecha de Nacimiento

Lugar de Nacimiento

Est. Civil

Cred. Cívica: Céd. Identidad 76.773 (CANELONES) (8)

Otros Documentos

Ocupación

Padre

Madre

Domicilio Dpto.Canelones Ciudad

Otros datos:

FICHA COMPLEMENTARIA

DOCUMENTO		ANTECEDENTES
Fecha	Origen	141420
[illegible]-VII-1969	B75-D128	-Detenido del Departamento de [illegible] violación del Decreto de Medidas [illegible] Seguridad.-
[illegible] 82	D.10166/81/359	-INDICA (1).

F 1

MINISTERIO DE DEFENSA NACIONAL
S. I. D.

1414218

Dep. I Secc. I
Sub-Secc. A/N
Ficha Nro. ..... Confec. 4/6/72

SOSA — Apellidos
Cabino — Nombres

DOCUMENTOS: C/C. ..... Serie ..... Nro. C/I. ..... Nro. ..... Dpto.

OTROS DOC. ..... Pasaporte ..... Lib. Enrol. ..... etc.

NACIMIENTO: ..... Fecha ..... Lugar

DOMICILIO: Larravide 2264.- — Calle — Nro. — Teléf. — Ciudad o Localidad

PROFESION U OCUPACION: .....

LUGAR: ..... CARGO: .....

IDEOLOGIA POLITICA: COMUNISTA CLASIFICACION: .....

DATOS COMPLEMENTARIOS: ..... Est. Civil ..... Conyuge ..... Hijos

..... Otros familiares

E 2

Fecha	Documentos	141421 ANTECEDENTES A REGISTRAR
4/6/72	D.408	Según documentación incautada en un allanamiento efectuado por personal del Agrp.A.A.No.1,figura como afiliado al (PC). "MM"

F.1

JUNTA DE COMANDANTES EN JEFE

S. I. D. 141422-6 V.

Dep. I Secc. I

Sub Secc XXX

Ficha Nº ..... Confec. 27.8.81

SOSA BRASIL — Apellidos

Gabriel Angel — Nombres

DOCUMENTOS: C/C ..... Serie ..... Nº ..... C/I. 1.128.712 Nº 128.787 Dpto.

OTROS DOC. ..... Pasaporte ..... Lib. Enrol. ..... etc.

NACIMIENTO: 27 años en 1981 — Fecha ..... Uruguay — Lugar

DOMICILIO: Nicaragua 1572 — Calle ..... Nº ..... Teléf. ..... Ciudad o Localidad

PROFESION U OCUPACION: .....

LUGAR: ..... CARGO: .....

IDEOLOGIA POLITICA: ..... CLASIFICACION: .....

DATOS COMPLEMENTARIOS: ..... Cónyuge ..... Soltero — Est. Civil ..... Hijos

Otros [redacted]

E2

Fecha	Documentos	141422 ANTECEDENTES A REGISTRAR
21.8.81 PD 232/81	7199	-20.8.81.-Arribó,en el Jet Foil "Montevideo",comprendido en el Decreto 90/76 del P.Ejecutivo,y portando Permiso Consular Nº 652/81,ya que le fue hurtada su Cédula. En razón de carecer de requisitorias y/o antecedentes fue intimado a concurrir a la DNII,en el día de la fecha.Eval: A-1.(TT)
02.9.81 P.D. Nº 241/81	D.7420	-30.8.81:-En el,día de ayer fue conducido a la Dirección Nacional de Identificación Civil. El causante no se encontraba registrado en la D.N.I.C., por lo que se procedió a comunicarse con la Jefatura de Canelones. Luego de corroborada su identidad, recuperó su libertad.(DD)Eval.A-1 Indica (1)

Imp. Nacional 718/79

JUNTA DE COMANDANTES EN JEFE
S. I. D.

141423-4

Dep. I 51 Secc. I
Sub. Secc. A/N
Ficha N.º ..... Confec. 30.11.82

SOSA — Apellidos
Genardo — Nombres

DOCUMENTOS: C/C B.Z.A. 7067 — Serie / N.º
C/I. 1.027.500 Mdeo.(1) — N.º / Dptó.

OTROS DOC. — Pasaporte / Lib. Enrol. / etc.

NACIMIENTO: 6.11.24 Mdeo.(2) — Fecha / Lugar

DOMICILIO: Vizcaya 3611 entre Prusia y Ecuador — Calle / N.º / Teléf. / Ciudad o Localidad

PROFESION U OCUPACION: Jornalero Jubilado (1982)(3)

LUGAR: Frig. Nal. - Cueros CARGO:

IDEOLOGIA POLITICA: CLASIFICACION:

DATOS COMPLEMENTARIOS: Casado((4) — Est.Civil / Cónyuge / Hijos

Otros familiares

Fecha	Documentos	14142 ANTECEDENTES A REGISTRAR 5.2
19.2.79	0274	- 8.9.67- Afiliado al Partido Comunista, Sec. Cerro Nal. con el No. 27.520, según material incautado por OCOA en Feb./76, "Operación Morgan". EVAL A-1.
13.9.82	19017	Figura en el 28 lugar de la lista ACO del Partido Colorado Agrupación "Lealtad a CABRERA GIORDANO Dpto. de Mdeo. como candidato para integrar los Deliberantes Departamentales y Convenciones Nacionales en las Elecciones internas de los PP.PP. del 28 de Noviembre de 1982. (C) Ind.(1)a(4)
16.10.82		Por Oficio Nº. 917/82 el S.I.D. comunica a la Corte Electoral que de acuerdo a las disposiciones en vigencia, el causante se halla inhabilitado para integrar la mencionada lista.- La causa que motivó su inhabilitación fué: Afiliado al Partido Comunista.(C)

18/IV/74 F.1

MINISTERIO DE DEFENSA NACIONAL
S. I. D.

14 1424 -2

Dep. I Secc, I
Sub - Secc. G
Ficha Nro.____ Confec.____

SOSA — Apellidos
Generoso — Nombres

DOCUMENTOS: C/C.____ (Serie / Nro.) C/I.____ (Nro. / Dpto.)

OTROS DOC. ____ (Pasaporte / Lib. Enrol. / etc.)

NACIMIENTO: ____ (Fecha / Lugar)

DOMICILIO: ____ (Calle / Nro. / Teléf.) Dpto. RIVERA (Ciudad o Localidad)

PROFESION U OCUPACION: Dtvo. del Gremio Carnicero de Rivera (GRECAR)

LUGAR: ____ CARGO: ____

IDEOLOGIA POLITICA: ____ CLASIFICACION: ____

DATOS COMPLEMENTARIOS: ____ (Est. Civil / Conyuge / Hijos)

[redacted]
Otros familiares

B.2

Fecha	Documentos	141424 ANTECEDENTES A REGISTRAR
3/IV/73	Doc. 598	Concurrió en Tacuarembó a una asamblea de A.N.A.C.I.R. en representación del Gremio de Rivera para considerar la veda que se impondría por el término de tres meses a partir del 15 de agosto. (I).

MINISTERIO DE DEFENSA NACIONAL 14 1425-8
S. I. D.

F.I E

Dep. I Sub-Secc. A/N
Ficha Nro. : Confec 24/VI/72

SOSA LAPORTA (Apellidos) Gustavo (Nombres)

(a) "SEBASTIAN"

DOCUMENTOS: C/C. Serie DUB. Nro. 5314 (3) C/I. Nro. 42.259 Dpto. (Maldonado) (1)

OTROS DOC. Pasaporte Lib. Enrol. etc.

27.4.54 (6) Montevideo (7)

NACIMIENTO: Fecha 18 años (1972) Lugar Uruguay

DOMICILIO: Calle Chalet "Polimar". Celedonio Rojas entre Piedras y Cerro Nro. Teléf. Ciudad o Localidad

Juan P. Laguna 3412 Ap2. (1973) (4)

PROFESION U OCUPACION: Estudiante de Arquitectura

LUGAR: CARGO:

IDEOLOGIA POLITICA: CLASIFICACION:

DATOS COMPLEMENTARIOS: Est. Civil Soltero (5) Conyuge Hijos

Padres: POLI SOSA ; MARTA LAPORTA (2).- Otros familiares Hermana: Laura Cristina Beatriz (8)

Fecha	Documentos	141425 ANTECEDENTES A REGISTRAR F.2
16/V/1972	J.P.M.P.M. 1439.-	-A través de lo declarado por los detenidos en Treinta y Tres, se logra la detención del mismo(16/V/) junto a 7 personas mas también integrantes del movimiento extremista.Operaban en Piriápolis (Maldonado) habiendo construído un escondrijo de tipo rural en el cual se ocultan:ropa, víveres y documentación de la organización ; entre la que se encuentra el PLAN CINOCA que consistía en el asalto al Casino de Piriápolis, el que fracasó al ser detenidos por las FF.CC. los " contactos " a realizarse en Montevideo.-(J).-
Julio 72	2685 JPM-PM	Detenido el día 14/6/72. Fueprocesado en el mes de Julio de 1972,por los delitos tipificados: "Atentado a la C. en grado de Conspiración.
12/V/972	D.1807	-Integrante del grupo de apoyo tupamaro, e n Piriápolis.-(J).-Indica
14/VI/72	D- 1481	-Indica: 1,2.-(GG).-
11/1/73.	D.3227	Es conciderado como de Carácter NORMAL,Peligrocidad MEDIA, Colaboración NINGUNA,Conduta REGULAR,Seguridad Nesesaria REGULAR,Aislamiento Nesesaria MEDIO,Grado de Concientisación CONVENCIDO,Motivo de Reclutamiento CONVENCIMIENTO?fué reclutado a principios del 72,por Edgardo Barrios.
23/10/72	D.3708.R/	D.Se encuentra detenido en el Bn.Ing.4.- (II) Pertenese a la Col.21.Sector Abastecimiento.- Eval. A-2 (BB).-

SOSA LAPORTA GUSTAVO

E3

FECHA	DOCUMENTOS	141425 ANTECEDENTES A REGISTRAR
11/1/79	.3227	Realizó compra de comestibles con dinero que le daba Eduardo Mondello,a quien se le entregaba el encargue,conoce además a José Mondello,"Pancho",Mario Invernizzi"Julian" Edgardo Barrios "Pio",Juan José Rocha"Mitcha ,Leopoldo Laferranderie,y Luis Perez"Carlos".Leyó numerosos documentos de sediciosos ,recibió de "Jaime" ropas para ser lavadas.-(DD) (II)
26/5/72 P.P.I. (H).	D.1169 E.M.G.E.	
15.6.72	1530	
15/I/73 SUMI RM4.-	D.4486	Reclutado por EDUARDO DOMINICCI, realizaba tareas de Inteligencia.-(Integrante de un CAT, cuya finalidad fué la de proporcionar abastecimientos e información a los elementos clandestinos ocultos en la tatucera "LA PARVITA" - Punta Colorada- Mientras se proyectaba el asalto al Casino de Piriápolis..-(J).-
9/7/73	D. 1502	Se encuentra detenido en el E.M.R.No.1 (Libertad).( ).-
20/I/75	D.110	Integrante del Movimiento "26 de Marzo" [illegible]
2/XII/75	2168	Integra una nómina de reclusos liberados del E.M.R.Nro.1,de acuerdo a lo que establecen las "normas generales que rigen las actividades de civiles bajo responsabilidad del Ejército".Uni.Pres.Bn.Ing.4.-(D)

FECHA	DOCUMENTOS	141425 ANTECEDENTES A REGISTRAR B.4
20/5/77	D.0475 Ind.	-Figura en una nómina de privados de libertad en el ámbito del Ejercito al 8/97. Lugar de Reclusión: Reg.C.8 Eval.A-1 (MM).-
16.02.82	D. 5757/ 54	-Figura en una relacion de la Corte Electoral, de ciudadanos inscriptos en el Registro Civico Nacional, que se encuentran comprendidos en el Art. 1, Literal "B" del Acto Institucional No. 4, con prohibicion de ejercer el derecho de voto. (Procesados por delitos de "Lesa Nacion").EVALUACION A-1(VL) Indica (3) ( )
16.02.82	D.6004/81/	-Se encuentra comprendido en el Art.1o. literal b) del Acto Institucional No.4,por haber sido procesado el 29/II/72 por los delitos previstos en. C.P.M. C.P.O. 150,132,inc.6 EVALUACION A-1 (LA)
23.5.83	26425/ 47	Acta de fecha 15.5.72 por integrar el M.L.N.-Declara vinculaciones con:Luis Eduardo DOMINICI(a)"Máximo",Eduardo MONDELLO(a) "Jaime",José MONDELLO(a)"Pancho",Mario INVERNIZZI(a)"Julián", Edgardo BARRIOS,Juan José ROCHA(a)"Mitcha",Leopoldo LAFERRANDERIE, Luis PEREZ(a)"Carlos".-Eval:A-1 Ind. 4 al 8 (CO)
21.6.83	27735/ 68	Indica idem doc.anterior.Eval:A-1 (CO)

FECHA	DOCUMENTOS	SOSA LAPORTE 14 1425 ANTECEDENTES A REGISTRAR Gustavo 55
13.7.83	24745/83 Pag.38	-3.3.83-Figura en una relación de liberados, procedente de la F.M.E..Detenido el 12.5.72, liberado el 30.11.75, Pertenece al M.L.N..- Eval A-1 (V)
13.7.83	24862/83 Pag.27	-3.3.83-Indica Idem al Doc. 24745/83.- Eval A-1 (V)
13.7.83	18378/82	-2.9.82-Ficha del E.M.R.1 establece: Detenido el 11.5.72, Procesado por Atentado a la Constitución en el Grado de Conspiración. Pertenece al M.L.N. COL.21.Piriapolis Abastecimiento.- Eval B-2 (V)
26.3.84	D.8401107 Pág.2903 2902.	-Idem anotaciones ya registradas anteriormente, agregando Detenido el día 11.05.72. Unidad Captora Bn.Ing.4. Pertenece al M.L.N. Col.21. Actividades comprobadas. Adquirió cobestibles para la mencionada Organización Sediciosa. Confeccionó una Escritura. Efectuó "contactos". Formulá K. C.Reg.Med. Liberado el día 29.11.75. Tipo de libertad. Definitiva. EVAL.A-2 (F).

SERVICIO DE INFORMACION DE DEFENSA 141426-7

Dep. 1

Confeccionado el 30-Enero de 1970

VARIOS

FOTO

Apellidos SOSA FALCON

Nombres Germán

Fecha de Nacimiento 33 años (1968)

Lugar de Nacimiento Uruguay

Est. Civil Casado

Cred. Cívica: Céd. Identidad 1.29[illegible]

Otros Documentos Pasaporte 176894 (2)

Ocupación Obrero del Ministerio de Obras Públicas. Pintor (1)

Padre Hector Angel (3)

Madre Tomasa Hilda (4)

Domicilio Domingo Aramburú 1746 Ciudad Montevideo

Otros datos: Luis A. de Herrera 1771 (5)

FICHA COMPLEMENTARIA

DOCUMENTO		14 1426 ANTECEDENTES
Fecha	Origen	
10-VIII-968	B72-D37 Parte 116	-Detenido por manifestar contra las Medidas Prontas de Seguridad.-
13/VIII/968	43/47	-Internado en el Grupo de Artillería N°5.En esta fecha fue retirado por parte de la Jefatura de Policía Eval: A-1. (C).-
11.2.84	8400221/0	8. 19.12.83. El Consulado uruguayo en Nueva York, solicita autorización para expedir pasaporte al causante. Salida del país 10/74. Eval.A-1 (SI) Indica (1) al (5).-

F.1

JUNTA DE COMANDANTES EN JEFE

S. I. D.

14 14 27 5

Dep. I Secc. I

Sub Secc. A/N

Ficha Nº ..... Confec. 16.11.8

SOSA RAMIREZ — Apellidos

Germán Enrique — Nombres

DOCUMENTOS: C/C. FAA 21.712 — Serie / Nº

C/I. 18.616 T.y Tres — Nº / Dpto.

1.236.260-4 (1) (T.y Tres)(2)

OTROS DOC. ..... — Pasaporte / Lib. Enrol. / etc.

NACIMIENTO: 18.06.43 (3) — Fecha

T.y Tres (4) — Lugar

DOMICILIO: Juan Ortíz (5) — Calle / Nº / Teléf. / Ciudad o Localidad

PROFESION U OCUPACION: Albañil (6)

LUGAR: ..... CARGO: .....

IDEOLOGIA POLITICA: ..... CLASIFICACION: .....

DATOS COMPLEMENTARIOS Soltero (7)

Est. Civil — Cónyuge — Hijos

Otros familiares

Fecha	Documentos	141427 ANTECEDENTES A REGISTRAR Fs. 2
16.9.82 (R.E. 18.907)	19.273	Año 1958 - En esta fecha se registra lo siguiente: - Figura en las listas 90 y 190 del Partido Socialista. Año 1962 - En esta fecha se registra lo siguiente: - Figura en la lista 4190 del Partido Unión Popular. Delegado del Partido Demócrata Cristiano. 01.11.72 - En esta fecha se registra lo siguiente: - Ingresa en la Policía del Dpto. de Treinta y Tres y presta funciones en la Seccional 10a. 24.04.73 - En esta fecha se registra lo siguiente: - Fué dado de baja de la Policía. 03.12.80 - Fué sometido al Juzgado de Letrado Departamental. EVALUACION: B-2 (K)(EE)
10/9/82	18907	Figura en el 23 lugar de la lista FAF del Partido COLORADO Agrupación UNIDAD y REFORMA Dpto. de T. y TRES como candidato para integrar los Deliberantes epartamentales y Convenciones Nacionales en las Elecciones internas de los PP.PP. del 28 de Noviembre de 1982. (K)(EE)
4/X/82	— — —	INDICA DEL ① AL ⑦.- Por Oficio Nº. 489/82 el S.I.D. comunica a la Corte Electoral, que de acuerdo a las disposiciones vigentes, no existen objeciones para que el causante integre la lista de referencia. (EE)(K)

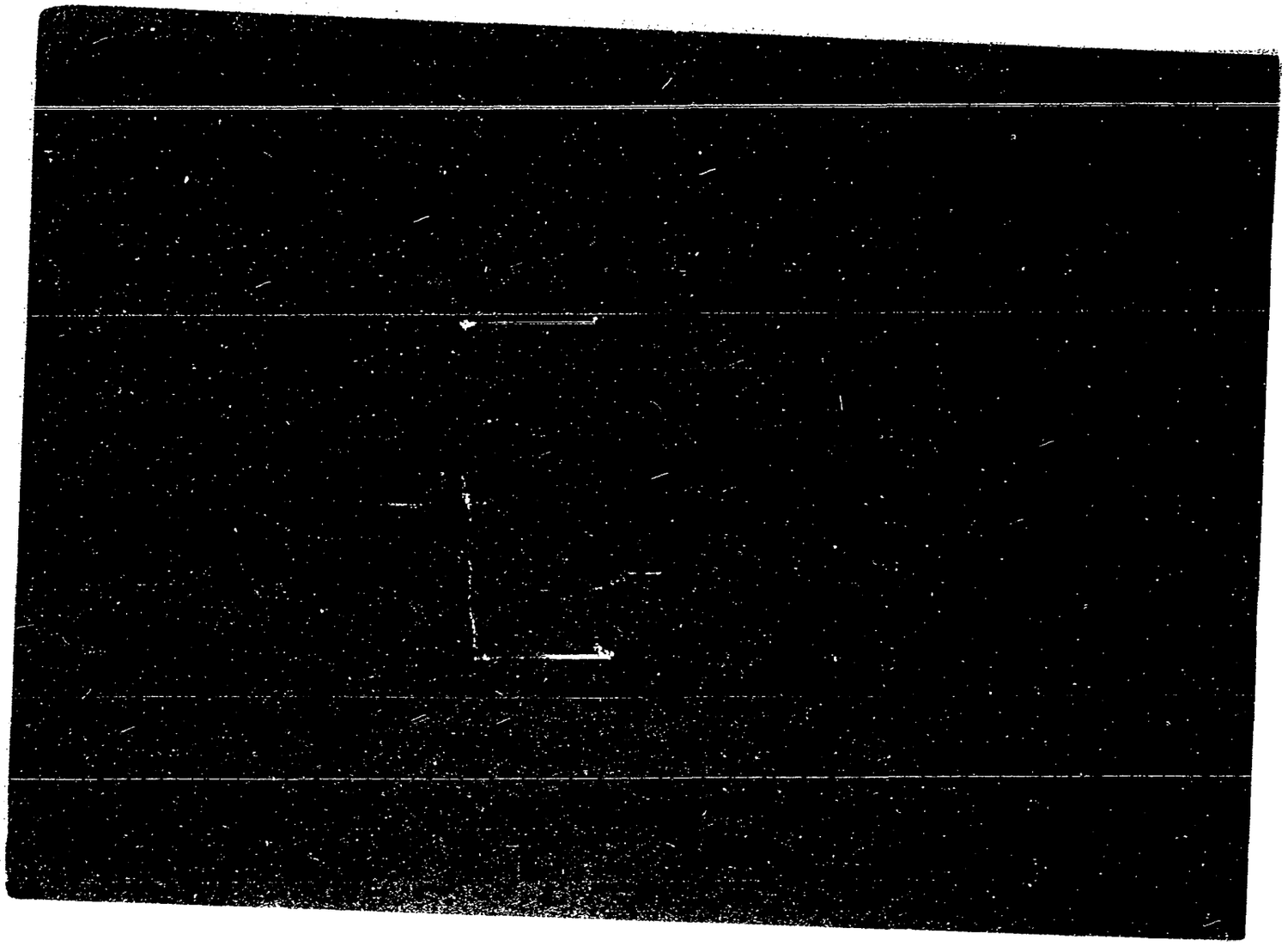

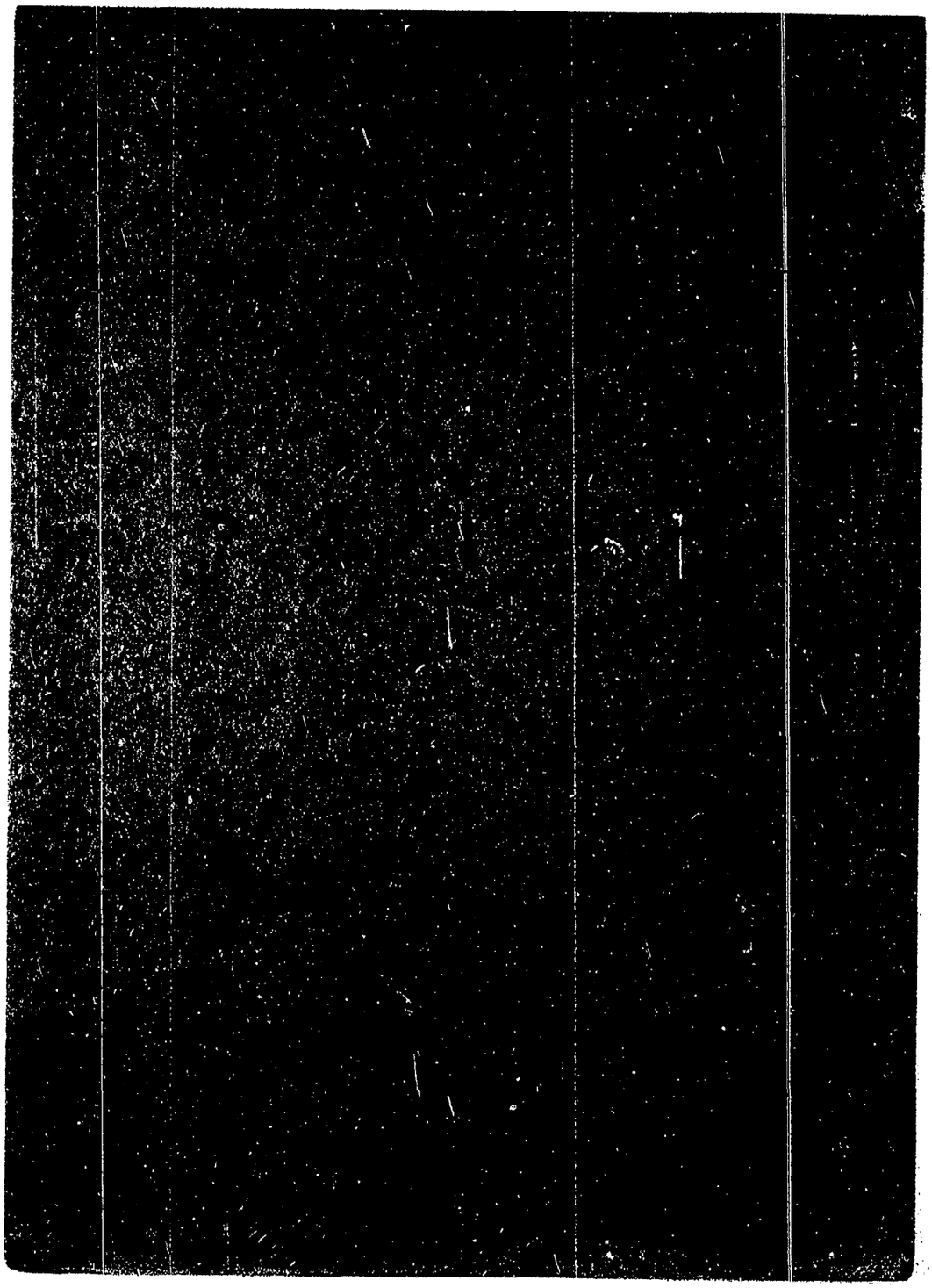

Fs. 1

JUNTA DE COMANDANTES EN JEFE "VARIOS" Dep. I Secc. I

S. I. D. 1414291 Sub Secc. A/N

Ficha Nº ..... Confec. 8/1/82

SOSA GUIMENEZ de PEREZ — Apellidos

GLADYS RENEE — Nombres

DOCUMENTOS: C/C ACB 3620 — Serie / Nº — C/I. 632.995 — Nº / Dpto.

OTROS DOC. ..... — Pasaporte / Lib. Enrol. / etc.

NACIMIENTO: 11/1/925 — Fecha — Montevideo — Lugar

DOMICILIO: Manuel Alonso 1736 — Calle / Nº / Telef. / Ciudad o Localidad

PROFESION U OCUPACION: Empleada

LUGAR: INSPECCION GENERAL DE HACIENDAS CARGO: .....

IDEOLOGIA POLITICA: ..... CLASIFICACION: .....

DATOS COMPLEMENTARIOS: Casada — Est. Civil / Cónyuge / Hijos

..... — Otros familiares

Fecha	Documentos	141429 ANTECEDENTES A REGISTRAR 52
18/8/81	C.H.C.P. Nº 6463/81 PERMANENCIA de Mdeo. (Insp.Gral.de Haciendas).-	ANTECEDENTES REGISTRADOS EN EL DPTO. 5 de la D.I.I. -6/1/976: Según informa la Jef. de Policía de Maldonado por Of.1491 de 27/11/975, conjuntamente con su esposo Héctor Horacio PEREZ ROMPANI y su hijo Gerardo Horacio entre el 27/11/975 y 1/12/975, ha concurrido al Chalet "Lua-Lu" ubicado en la zona del Cante-gril Punta del Este, donde se hospeda Liber SEREGNI.-Con fecha 20/7/79, solicita pasaporte para tenerlo, pués no piensa viajar por el momento, la entrega del documento fué autorizada por este Dirección.- (RJ).- -15/12/81: En la fecha se contestó dicha constancia a nombre de la causante S/A para su Permanencia en la Inspección General de Haciendas.-(RJ)

SERVICIO DE INFORMACION DE DEFENSA

Dep. 1

14129

15.3

Confeccionado el 30/XII/75

V A R I O S

FOTO

Apellidos SOSA de PEREZ

Nombres Gladis

Fecha de Nacimiento

Lugar de Nacimiento

Est. Civil

Cred Cívica Céd. Identidad 632.999

Otros Documentos

Ocupación

Padre

Madre

Domicilio Ciudad

Otros datos

Imp. CHIESA Hnos. Ltda. 10.000 - 12 - 73

FICHA COMPLEMENTARIA

B.4

DOCUMENTO		ANTECEDENTES
Fecha	Origen	141429
30/XII/75	2201	-Figura en una relación de persona que visitaron a Liber SEREGNI en su residencia de Maldonado. Integran la mencionada relación las siguientes personas:Héctor PEREZ ROMERO-Carlos J.SOSA-José KUTALEK-Gerardo PEREZ SOSA-Alberto PAZOS-Moises BEISSO- Ma. del Rosario QUIJANO AGUIRRE-Francisco BEISSO.-(D) **(Evaluación: A-1)**

VARIOS

13.08.82 F.1

JUNTA DE COMANDANTES EN JEFE

S. I. D.

141430-9

Dep. I Secc. I

Sub Secc. A/N

Ficha Nº ..... Confec. .....

SOSA — Apellidos

Gladys — Nombres

DOCUMENTOS: C/C. ..... Serie ..... Nº ..... C/I. 1.701.239 Nº ..... Dpto.

OTROS DOC. ..... Pasaporte ..... Lib. Enrol. ..... etc.

NACIMIENTO: ..... Fecha ..... Lugar

DOMICILIO: ..... Calle ..... Nº ..... Teléf. ..... Ciudad o Localidad

PROFESION U OCUPACION: .....

LUGAR: ..... CARGO: .....

IDEOLOGIA POLITICA: ..... CLASIFICACION: .....

DATOS COMPLEMENTARIOS ..... Est. Civil ..... Cónyugo ..... Hijos

..... Otros familiares

Fecha	Documentos	141430 ANTECEDENTES A REGISTRAR	F.2
05.08.82	17469	Ab/82-Firma un documento junto a otros alumnos del Liceo No.3 solicitando la derogación de varias disposiciones en vigencia y la realización de mejoras en dicho Instituto. Dicha solicitud motivó 10 días de suspensión a todos los alumnos. Eval.A-1 (GM)(LA)	

F.1

JUNTA DE COMANDANTES EN JEFE 141431-7 Dep. I Secc. I

S. I. D.

Sub Secc. A/N

Ficha Nro. _____ Confec. 13.2.76

SOSA AMARO — Apellidos

Gladys — Nombres

DOCUMENTOS: C/C _____ Serie _____ Nro. _____ C/I. _____ Nro. _____ Dpto. _____

OTROS DOC. _____ Pasaporte _____ Lib. Enrol. _____ etc. _____

NACIMIENTO: _____ Fecha _____ Lugar _____

DOMICILIO: ~~Rivera~~ Calle ~~2221~~ Nro. _____ Teléf. _____ Ciudad o Localidad _____

PROFESION U OCUPACION: _____

LUGAR: _____ CARGO: _____

IDEOLOGIA POLITICA: Comunista CLASIFICACION: U.J.C.

DATOS COMPLEMENTARIOS: _____ Est. Civil _____ Cónyuge _____ Hijos _____

_____ Otros familiares

E.2

Fecha	Documentos	141431 ANTECEDENTES A REGISTRAR
17.12.75	2117	Afiliada a la Seccional Cordón de la proscripta U.J.C. con el Nº 42.560 de acuerdo a una lista de integrantes de la misma, recientemente capturado en un "berretín" del domicilio de MARIA DEL ROSARIO GONZALEZ SCAYOLA DE FERNANDEZ. Eval. A-1.(E).-

SERVICIO DE INFORMACION DE DEFENSA

141432-5

F-1

Dep. 1

Confeccionado el 9-XII-1970

VARIOS

Apellidos Perez (a) SOSA de RODRIGUEZ

Nombres Gliceria

Fecha de Nacimiento

Lugar de Nacimiento

FOTO

Est. Civil

Cred. Cívica TA 6 2093 (2) Ced! Identidad

Otros Documentos

Ocupación

Padre

Madre

Domicilio B° Fdo Canel (3) Ciudad

Otros datos

FICHA COMPLEMENTARIA

82

DOCUMENTO		141432 ANTECEDENTES
Fecha	Origen	
1962	Lista 4190 U/Popular	-48°Titular a la Junta Departamental de Tacuarembó.-
16.02.82 D. 5757/81/ 87		-Figura en una relacion de la Corte Electoral, de ciudadanos inscriptos en el Registro Civico Nacional, que se encuentran comprendidos en el Art. 1, Literal "B" del Acto Institucional No. 4, con prohibicion de ejercer el derecho de voto. (Procesados por delitos de "Lesa Nacion").EVALUACION A-1(VL) Indica (1) (2) (3)
~~16.02.82 D.6004/81/~~		~~-Se encuentra comprendido en el Art.1o. literal b) del Acto Institucional No.4,por haber sido procesado el / por los delitos previstos en.~~
		~~C.P.N.~~
		~~C.P.C.~~
		~~EVALUACION A-1 (LA)~~

JUNTA DE COMANDANTES EN JEFE

S. I. D.

14 1433-3

5.1

Dep. I Secc. I

Sub Secc. A/N

Ficha Nº ..... Confec. .....

SOSA ..... Gloria .....
Apellidos Nombres

DOCUMENTOS: C/C ..... C/I. .....
Serie Nº Nº Dpto.

OTROS DOC. .....
Pasaporte Lib. Enrol. etc.

NACIMIENTO: .....
Fecha Lugar

DOMICILIO: Dpto.de Canelones (1975) .....
Calle Nº Teléf. Ciudad o Localidad

PROFESION U OCUPACION: "Estudiante" .....

LUGAR: ..... CARGO: .....

IDEOLOGIA POLITICA: ..... CLASIFICACION: .....

DATOS COMPLEMENTARIOS: .....
Est. Civil Cónyuge Hijos

[redacted]
Otros familiares

Fecha	Documentos	141433 ANTECEDENTES A REGISTRAR 05.9
19.10.79	D.2563	DNII: 19.07.65: MAYO/960: Ocupa el 18º lugar de la lista Nº 110 de tendencia comunista, para integrar el Consejo Ejecutivo de la Asoc. de Estudiante por el período 1960/61.- 14/3/975: Presentó a Santa Martha Araújo Alvez, para su afiliación al Partido Comunista, según material incautado a raíz de la detención de Rodney Tibaldo Arismendi el 8/5/74.- 7/11/1975: Sindicada en sus declaraciones por la detenida Raquel Ivonne Oggianu Poggi, como colaboradora en la distribución del semanario "Liberarce" entre personas vinculadas al "Círculo Paclo Neruda" de la proscripta U.J.C. (Regional Ruta 8), con radio de acción en la Ruta 6 entre los kilómetros 24.500 y 27 del Dpto. de Canelones.-Se procura su detención.-1/6/978: Anotaciones IDEM a la de fecha 14/3/975, según material incautado por OCOA, en Feb/976, "Operación Morgan".-23/2/979: El D-3 de la D.N.I.I. por Ofic. Nº210 del 24/8/78, dirigido a la Jef. de Canelones, solicitando información sobre su solicitud de captura, contestando por Diligenciado Nº265, del 2/10/78 que la misma quedó sin efecto, al haber sido detenida por la mencionada efatura, qudando luego en libertad, después de aclarada su situación.- -Se aprobó una solicitud de Beca a nombre de: Gloria Gladys

////..

Imp. Nacional 716/79

FECHA	DOCUMENTOS	ANTECEDENTES A REGISTRAR	Fs. 3
	...///	SOSA,Gloria 14 1433 SOSA HARTERT,no pudiéndose establecer si se trata de la misma persona que registra el antecedente anterior.- (Nota N°2415/79/D).-(T)	

SERVICIO DE INFORMACION DE DEFENSA

Dep. 1

141434-1

15.1

Confeccionado el 15.12.77

V A R I O S

FOTO

Apellidos SOSA CARDOZO

Nombres Goldemberg

Fecha de Nacimiento 19 años (1977)

Lugar de Nacimiento Uruguay

Est. Civil Soltero

Cred. Cívica ..... Céd. Identidad 1.923.303

Otros Documentos .....

Ocupación Jornalero

Padre .....

Madre .....

Domicilio Joaquín de Chantres 3705 Ciudad .....

Otros datos: .....

.....

.....

chiesa hnos. - 4 000 - 5/77

FICHA COMPLEMENTARIA

B.2

DOCUMENTO		14 1434 ANTECEDENTES
Fecha	Origen	
7.12.77 PD. 6 a 6	1291	30.11.77 -Detenido al continuarse las averiguaciones en relación a la aprehensión de Luis Omar Iroldi Ferres y al estar imputado de consumo de drogas; lo que aceptó en principio. De todo lo actuado fue puesto el JLI de 2do. Turno.- (DD)
7.12.77 PD. 6 a 6	1294	3.12.77 -Conducido al JLI de 2do. Turno;dispuso que permaneciera detenido hasta el 5 del corriente, en que deberá ser trasladado hasta el Sr. Juez de Menores de 1er. Turno.- (DD)
9.12.77	D.1303	-Detenido en la semana del 28.11. al 5.12.77, por consumo de estupefacientes.- (U).

1414358

51

JUNTA DE COMANDANTES EN JEFE

S. I. D.

VARIOS

Dep. I Secc. I

Sub Secc. ~~XX~~

Ficha Nº ..... Confec. 19.1.81

SOSA — Apellidos

Graciela — Nombres

DOCUMENTOS: C/C ..... (Serie / Nº) C/I. ..... (Nº / Dpto.)

OTROS DOC. ..... (Pasaporte / Lib. Enrol. / etc.)

NACIMIENTO: ..... (Fecha / Lugar)

DOMICILIO: Merindia (Dpto. Canelones) — (Calle / Nº / Teléf. / Ciudad o Localidad)

PROFESION U OCUPACION: .....

LUGAR: ..... CARGO: .....

IDEOLOGIA POLITICA: ..... CLASIFICACION: .....

DATOS COMPLEMENTARIOS: ..... (Cónyuge / Est. Civil / Hijos)

..... (Otros familiares)

Fecha	Documentos	141435 ANTECEDENTES A REGISTRAR	E2
10.10.80	0470	-Visita a su esposo (Eduardo LOPEZ SANDAY), internado en en el E.M.R. Nº 1. Es de hacer notar que el mencionado recluso es sindicado dentro del establecimiento como integrante del denominado Movimiento "PUNTISTA". Eval:A-1.(TT).	
20.2.82	. . . .	Se contestó en Memo(A) Nº 278/82 para Dpto.C-2 ES.MA.CO. (UU)	

Imp. Nacional 716/79

SERVICIO DE INFORMACION DE DEFENSA
Dep. 1

141436-6 Confeccionado el 21/XII/1972

F. 1

VARIOS

FOTO

Apellidos SOSA

Nombres Graciela

Fecha de Nacimiento

Lugar de Nacimiento

Est. Civil

Cred. Cívica Céd. Identidad

Otros Documentos

Ocupación Estudiante del I.A.V.A.

Padre

Madre

Domicilio Ciudad

Otros datos

Imp. CHIESA Hnos. Ltda. 4.000 - 11 - 72

FICHA COMPLEMENTARIA

E.2

DOCUMENTO		ANTECEDENTES
Fecha	Origen	141436
27/IX/1971	E. 79. D.88	- Junto con una Sra. RAIMUNDO (apellido de soltera) serían las promotoras o miembros activos de U.M.E.I[illegible]O. El referido Boletín se editaría en depedencias de la fracción política del Senador Zelmar MICHELINI.-(C.C)

Ficha confeccionada el día 11/10/1972

FS1

E

MINISTERIO DE DEFENSA NACIONAL
S. I. D.

Dep. I Secc. I
Sub-Secc. A/N
Ficha Nro..... Confec. .....

14 14 37-4

SOSA SENOSIAIN de LOPEZ (Apellidos) Graciela (Nombres)

Alias: "WILMA" ó "VILMA"

DOCUMENTOS: C/C. BVB -2462 (6) (Serie, Nro.) C/I. 1.326.066 (5) (Nro., Dpto.)

OTROS DOC. ..... (Pasaporte, Lib. Enrol., etc.)

NACIMIENTO: 8.2.952(7) 20 Años (1972) (Fecha, Lugar)

DOMICILIO: Delta del Tigre, Manzana 34 Solar 18 =Guazucuá 691 (1971) Montevideo (Calle (1), Nro., Teléf., Ciudad o Localidad)

PROFESION U OCUPACION: .....

LUGAR: ..... CARGO: .....

IDEOLOGIA POLITICA: ..... CLASIFICACION: M.L.N.(8)

DATOS COMPLEMENTARIOS: Casada (3) (Est. Civil) EDUARDO LOPEZ SALDAIN (2) (Conyuge) 1 hijo (9) (Hijos)

Hija de: VICTORIANO AMERICO y CHELA JULIA (4) (Otros familiares)

f52

Fecha	Documentos	14143 ANTECEDENTES A REGISTRAR
18/8/1972	P.Mensual J.P.M. D.3360	-Detenido como consecuencia de la ampliación de los procedimientos en el Departamento de San José. Interrogada manifestó pertenecer al M.L.N.agregando funcionar dentro de la COLUMNA 7 DEL PLAN COLLAR.- Quedó a disposición de la Justicia Militar.-(C.C)
15.1.73 Anexo 2	4484 JPM PM	Procesado en diciembre de 1972,por los delitos:"Atentado a la Constitución en el grado de conspiración seguida de actos preparatorios" y "Asociación para delinquir".- (DD)
12/I/73 RM2	D.4432 PPI Hoja 6.-	-El día 27/11 queda internada en el H.M. FF.AA en estado de gravidez (J).-
24/I/73 RM2	D.4553 PPI Hoja 7.-	-El día 27/11/72 fué trasladada al Bn.I.4 desde el H.C.FF.AA.-(J)
30/9/72	D.3282 PEI	=En su domicilio se instala una Mercería como cobertura de la organización.-(J).

SOSA SIMOS FICHA COMPLEMENTARIA GRACIELA 53

DOCUMENTO		ANTECEDENTES
Fecha	Origen	141437
21/8/972	D.2656 PEI	-Reclutada por "MARIO". A su vez recluta a ALFREDO LOPE SALDAIN "NAPOLEON". Efectúa reuniones con clandestinos y lectura e interpretación de documentos.-Volanteadas y pintadas de paredes para la organización.-Hace relevamientos de las zonas de Playa Pascual y Delta "El Tigre" y funcionarios de las FF.CC. Recibe dinero de la organización para el mantenimiento de la Mercería con que ofrecía cobertura. Cede una vivienda en la playa para local de reuniones de la organización.-Poseía un "berretín" en un bollón de vidrio. Realiza contactos con elementos clandestinos fugados del P. P. Carretas. Recibe instrucción de armas por parte de elementos clandestinos. Integrante de dos grupos actuando junto "SUSANA", PERICO", "PATRICIO" y "VICTOR", Alfredo LOPEZ "NAPOLEON", WASHINGTON A. WILKINS "ENRIQUE, "VALENTINA" "JUAN" y "SANDRA"; estos últimos miembros del COLLAR. (J) INDICAB (3) y (4) -
15/3/1973	D.516 P.E.I.I	-A su llegada a Montevideo procedente de Colonia le fueron incautados un Croquis de una casa existente a la altura del Km.24 de la Ruta 5 y una carta recibida por Graciela SOSA en Colonia.- (C.C)

FICHA COMPLEMENTARIA

DOCUMENTO		141437 ANTECEDENTES
Fecha	Origen	
20.5.77 PME	475	Figura en una nómina de privados de libertad en el Ámbito del Ejercito al 6.8.76. Lugar de Reclusión:EMR 2. Eval. A - 1.- (DD)
PME (B) 20/5/77	Doc.0475	6/8/76. Detenido el 5/7/72. Procesada.- Eval.A-1.- (i).
5/1/79 PME	Doc.0056	-Figura en relación de CONDENADOS al 25/11/78. Fué CONDENADO el 26/10/78 a 7 años y 6meses de Penitenciaría;Art.132-6,137,150 CPO.-JUEZ:1a.I.4to.T.-FECHA DE DETENIDO:5/6/72.-ANTECEDENTES: Sentencia en 1rq.Instancia:6 años de Penitenciaría.- (i).
05.01.82	Doc. 10/92	*Figura en una relación de Movimiento de Libertades Vigiladas al 30.11.81. Unidad de Control: Grupo de Artillería Nro. 5 - Baja por paso a Categoría "C". *Figura en una relación de Libertades Vigiladas al 30.11.81. Unidad de Control: Grupo de Artillería Anti - Aérea Nro. 1, Trasladado al Grupo de Artillería Nro. 5. Eval.: A-1 (AM)
25.6.83	0128/80 Pág. 1.	11.1.80 Baja del E.M.R.2.- Eval:A-1(AD)
5.8.83	0121/80 Pag.20 4.y 25	En consolidado de P.M.E. de fecha 31.1.80 figura como:Baja del EMR 2 el 11.1.80 por Libertad Definitiva decretada por el J.M.1aI.4to. urno. Libertad Vigilada Cat "A" controlada por G.A.A.A.1 28.12.79 - En la fecha había sido condenado habiéndose decretado su libertad definitiva.Eval:A-1 (00)

53

FECHA	DOCUMENTOS	ANTECEDENTES A REGISTRAR: SOSA SENOSIAN de LOPEZ 14143 7 Graciela
16.02.82	D. 5757/ 45	-Figura en una relacion de la Corte Electoral, de ciudadanos inscriptos en el Registro Civico Nacional, que se encuentran comprendidos en el Art. 1, Literal "B" del Acto Institucional No. 4, con prohibicion de ejercer el derecho de voto. (Procesados por delitos de "Lesa Nacion").EVALUACION A-1(VL) Indica (5) (6)
16.02.82	D.6004/81/ 59	-Se encuentra comprendido en el Art.1o. literal b) del Acto Institucional No.4,por haber sido procesado el 4 / 12 / 72 por los delitos previstos en. C.P.M. C.P.O. 132 ne 6 y 132, 150 EVALUACION A-1 (LA)
13.9.82	18981	30.6.82 - Se traslada su Unidad de Control desde el Gpo. A. 5 al Bn.I. Bldo.13.en Cat "C". Eval:A-1 (00)
14.7.83	24739/83 Pág.059	03.03.83-Figura en una relación procedente de la P.M.E. de libertades vigiladas, categoría "C".Unidad de control:Bn.I 13.Detenido el 05.07.72, liberado el 11.01.80.-EVAL:A-1 (Q)
18.2.84	8401537/ 001	09.2.979: Se encuentra recluída en el EMR No.2. Su esposo Eduardo LOPEZ se encuentra recluído en el EMR Nó.1. Eval. A-1 (TL).-

FECHA	DOCUMENTOS	141437 ANTECEDENTES A REGISTRAR
28.3.84	8401538/ 008	-28.3.979: Indica (7) a (90. Eval. A-1 (TL).-
29.3.84	8401542/ 003	-Año 1979: Indica idem documento 4484/73 y 266/72 aportando: Reclusa No.091. Eval.A-1 (TL).-
7.5.84	8401541/1	18.4.79: En la fecha se establece que integra una nómina de reclusas que pertenencen al M.L.N.-Eval.A-1.-(FE)

SERVICIO DE INFORMACION
DE DEFENSA

141438-2

PE 51

Dep. 1

Confeccionado el 29 de Agosto del 1978

VARIOS

FOTO

Apellidos SOSA

Nombres Graciela Luna

Fecha de Nacimiento

Lugar de Nacimiento

Est. Civil

Cred. Cívica Ced! Identidad 324.297

Otros Documentos

Ocupación

Padre

Madre

Domicilio Ciudad

Otros datos Ficha

FICHA COMPLEMENTARIA 82.

DOCUMENTO		141438 ANTECEDENTES
Fecha	Origen	
22/IV/70	15(1)-82	-El 24 de Marzo del cte. año se llevo a cabo una reunion en la Plaza Publica de Bella Union auspiciada por UTAA dentro del marco del encuentro de "Obreros Campesinos" en la cual estuvo presente y a la cual habrian concurrido elementos sediciosos.-
24/6/72	D.1089	Se pidio informe asunto resibido. Agrupacion 26 de Julio Aguada SB de la Cel.70.- (IF)

Ficha confeccionada el 15/2/75

E 15.2

MINISTERIO DE DEFENSA NACIONAL
S. I. D.

14 1439-0

Dep. 1 Sec. 1
Sub - Secc. A/N
Ficha Nro. Confec.

SOSA KIOZTECHE — Apellidos
Guillermo Ernesto — Nombres

DOCUMENTOS: C/C. ... Serie ... Nro. C/I. 1.397.235 Nro. ... Dpto.

OTROS DOC. ... Pasaporte ... Lib. Enrol. ... etc.

NACIMIENTO: 1/10/955 Fecha — Montevideo Lugar

DOMICILIO: Julián Laguna 4620 Calle Nro. Teléf.

PROFESION U OCUPACION: Empleado

LUGAR: ... CARGO: ...

IDEOLOGIA POLITICA: ... CLASIFICACION: M.L.N. (T) (1)

DATOS COMPLEMENTARIOS: ... Est. Civil ... Cónyuge ... Hijos

Complexión robust., barba, cejas oscuras, cabellos negros,.. Otros familiares

B.2

Fecha	Documentos	141439 ANTECEDENTES A REGISTRAR
13/2/75	236	Se requiere su captura por saberseele vinculado a las organizaciones sediciosas y haber pasado a la clandestinidad. Rec. Nº 1095.(VV)
5/7/75	D.1204	Integrante de la "Agrupación Nuevo París del Movimiento 26 de Marzo".-(J)
26.4.83	25365/1717	-1971/1978:En información referente al M.L.N. obtenida por el Depto. III/S.I.D. en éste período se establece:Indica idem Doc.236/75 en lo referente al Nº de requerido.Indica (1) Eval A-2 (EE).-

Ff. 1

MINISTERIO DE DEFENSA NACIONAL

Dep. I Secc. I

S. I. D. 14144-8

Sub-Secc. **A/N**

Ficha Nº ..... Confec. .....

SOSA Gumersinda

Apellidos Nombres

DOCUMENTOS: C|C ..... C|I .....

Serie Nº Nº Dpto.

OTROS DOC.: .....

Pasaporte Lib. Enrol. etc.

NACIMIENTO: .....

Fecha Lugar

DOMICILIO: (1) Tambores Tacuarembó

Calle Nº Telef. Ciudad o Localidad

PROFESION U OCUPACION: .....

LUGAR: ..... **CARGO** .....

IDEOLOGIA POLITICA (2) Comunista - UJC.- **CLASIFICACION** (2) Círculo Tambores

Carnet Nº2824 - Ingresó:21/9/60

DATOS COMPLEMENTARIOS .....

Est. Civil Conyuge Hijos

[redacted]

otros familiares

Ficha confeccionada en:Montevideo,22 de Octubre de 1969.-

FECHA	DOCUMENTOS	14 1 4 4 0 ANTECEDENTES A REGISTRAR	52.
III/62	-Mondel	Nº161 - Indica (1) al (2)	

JUNTA DE COMANDANTES EN JEFE 14 1441-6 Dep. I F 1 Secc. I

S. I. D.

Sub Secc. A/N

Ficha Nro. _____ Confec. 13.9.78

SOSA (Apellidos) Gumersindo (Nombres)

DOCUMENTOS: C/C HSA 7322 (Serie / Nro.) C/I. _____ (Nro. / Dpto.)

OTROS DOC. _____ (Pasaporte / Lib. Enrol. / etc.)

NACIMIENTO: 23 años (1961) (Fecha / Lugar)

DOMICILIO: Dr. Vera 1610 (Calle / Nro. / Teléf. / Ciudad o Localidad)

PROFESION U OCUPACION: Jornalero

LUGAR: _____ CARGO: _____

IDEOLOGIA POLITICA: _____ CLASIFICACION: _____

DATOS COMPLEMENTARIOS: _____

Est. Civil [redacted] Cónyuge Hijos

Otros familiares

Fecha	Documentos	141441 ANTECEDENTES A REGISTRAR	E2
3.5.76	Doc.0754	- Afiliado al Partido Comunista con el Nro. 158.78, fecha ingreso: 4.8,61, seccional: P. Nuevo.- Eval: B-1 (M).-	

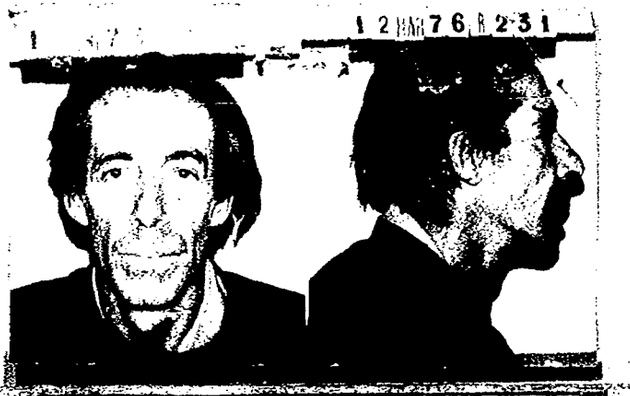

12 MAR 76 R 231

MINISTERIO DE DEFENSA NACIONAL
SERVICIO DE INFORMACIÓN DE DEFENSA
M/F
14 1 4 4 2-4

...ICIO DE INTELIGENCIA
División I
(Seguridad)

Sección A
...t. Ant. Nac.
Ficha N.º [illegible]8.

Nombres y Apellidos: SOSA ZERPA, Gustavo Gabriel

Fecha de Nacimiento: 30-VIII-1928

Lugar de Nacimiento: Colonia, Uruguay
(País - Ciudad o Localidad - etc)

Créd. Civ.: Serie DCB N.º 3760 Ced. Identidad:

Otros documentos: PP.36424
Belgrano 2956 Ap.2.(1984)(8) (Pasaporte - Libreta Enrolam. - etc.)

Domicilio: Estero Bellaco 2925 Mont. C. Rojas c/Piedras Polimar Piriapolis
(Ciudad o localidad) (Calle) (N.o) (Telef.)

① Rambla de los Argentinos

Filiación
- Edad Aparente ② 33 años Color del Cutis
- Color del Cabello ③ negro Estatura Aproximada ④ 1.77
- Complexión ⑤ fuerte Aspecto Social
- Señas particulares ⑥ Ojos oscuros, nariz grande y recta, conformación del rostro alargado y grande, peso 75k. Algo encorvado hacia adelante.

Ficha confeccionada en Maldonado el 21 de mayo de 1948.-

[illegible]5

141442

B2

Colonia de Vacaciones. (E)

ACTIVIDADES

(1) Laborales: Profesión Educacionista Lugar de trabajo Esc.al Aire Lib. de San Carlos.-

Cargo Director Func.Públ. Antigüedad

Otras Actividades Director de teatro de Títeres.

Escuela Nº 6 de Pan de Azúcar

(2) Políticas: Ideología Comunista Actuación Militante

Antecedentes afiliado al PC (1)

Antecedentes familiares Jesualdo Sosa y María Cristina Zerpa (padres, actualmente divorciados).-Marta Laporta (esp)

(3) Sociales: Estado Civil Religión Figuración

Grado Instrucción Lugares que frecuenta

(4) Económicas: Situación Capital aprox. Vehículo marca y N.o

Otros datos

Datos Complementarios

Apreciación Personal Gral.

FICHA COMPLEMENTARIA SOSA ZERPA, Gustavo Cap.

153

Documento		141442 Antecedentes
Fecha	Origen	
21.V.948.-	"Justicia".-	Destaca su actividad comunista en Maldonado donde está radicado en compañía de su esposa Marta Lepote.-
27.X.950.-	"Justicia".-	Adherido al Comité de Intelectuales Pro-Candidaturas Comunistas en las próximas elecciones.-Vive en la Colonia de Vacaciones de Enseñanza Primaria, en Piriápolis, donde trabaja como maestro al igual que su esposa.-Fundó el teatro de Títeres "Polichin", de aquella localidad, donde se le da fundamental importancia a la actividad de títeres como elemento de propagación ideológica.-
17.X.958.-	"El Popular".-	Firmante de un manifiesto de 200 intelectuales en el que se invita a votar por el Partido Comunista en las elecciones de noviembre de 1958.-
17.X.960.-	Of.4205/60 de J.P.Mald.-	Militante comunista de la 11a.Sec.de Maldonado (Piriapolis).-
21.IV.961.-	Inf.J.P.Mald.	Actualmente desempeña funciones de Director de la Escuela al Aire Libre de la ciudad de San Carlos, Maldonado.-
1º/V/961.-	Of.66/61 de la R.M.4.-	Director del conjunto "El Santimbanqui", de la localidad de Pan de Azúcar.-Actualmente está radicado en San Carlos.-
8-IV-1968.	B-79-D-78.	¿ En sociedad con José Luis INVERNIZZI poseen un Teatro de Títeres.-

FICHA COMPLEMENTARIA

Documento		14 1442 Antecedentes 54
Fecha	Origen	
11.VII.961.-	Inf.J.P.Mldo.	-Hace alrededor de 10 días efectuó un viaje, acompañado de su esposa, expresando que concurría a una conferencia no pudiéndose establecer el lugar.-En el correr de las actuales vacaciones viajó a Buenos Aires.- -De acuerdo a las elecciones internas realizadas el miércoles 5 de julio ppdo., resultó electo Secretario de la Comisión Directiva del Club Deportivo Ateneo de Piriápolis.-
19.I.1962	El Popular	Firmó manifiesto por la autodeterminación de los pueblos.
6.X.962	Marcha	Firmante de un manifiesto del Movimiento de Trabajdores de la Cultura (integrantes del FIDEL) Firmó manifiesto de MIL CIEN INTELECTUALES DEL FIDEL
23-VII-963	Marcha	-Firmante de un llamado de solidaridad por Cuba.
4-V-1963	"Cab.Rojas en el Uruguay"	-En 1948, encontrándose radicado en el Departamento de Maldonado, se destacó en sus actividades propagandísticas del comunismo. En 1950, adhirió al Comité de Intelectuales proCandidaturas y programas del Partido Comunista. En 1961, desempeñó el cargo de Director de la Escuela al Aire Libre, de la Ciudad de San Carlos, Departamento de Maldonado. Viaja frecuentemente a Buenos Aires (Argentina).
13-III-1964.	B-75-(1)-D-62.	.- Integrante de un Comité Popular de Piriapolis y Pan de Azúcar de apoyo a los "Cañeros de U.T.A.A.- A su nombre se reciben los aportes materiales de ayuda para estos trabajadores en mar-

//....

FICHA COMPLEMENTARIA SOSA ZERPA, Gustavo Gabriel

Documento Fecha	Origen	141442 Antecedentes 55
	//.....cha hacia Montevideo, donaciones que deben remitirse a la Localidad de Piriapolis.-	
30-IV-964	B-76-D-106	Partió de Cuba con destino a Brasil en Julio de 1963.-
2-IX-964	El Popular B-75-(1)-D-300	-Firmante de un manifiesto de intelectuales en contra de la resolución de la OEA (ruptura de relaciones con Cuba).-
21/X/965	B-75-D-2166	-El reseñado figura en una relación de paersonas que fueron detenidas por vidación a las "Medidas de Pronta Seguridad" que fueran decretadas por el Consejo Nacional de Gobierno.- Su detención se realizó pr parte de la Policía del Departamento de Maldonado.-
12/XI/965	.-73 (3)1.-	- Figura en una relación de personas a las cuales se les sindica como elemento de ideología comunista, del Dpto. de Maldonado.-(Maestro y Dirigente en Potencia) Domiciliado en S.Rojas y Piedras.-Piriápolis.-
11/XI/966	B-75v-D-630	-Figura en un llamamient o a apoyar al "FRENTE IZQUIERDA DE LIBERACION" y a votar sus listas en las elecciones correspondientes al año en curso, llamamiento éste que es formulado por los trabajadores de la cultura de dicho Frente.

FICHA COMPLEMENTARIA

Documento		14442 Antecedentes
Fecha	Origen	
Año 1966.	Lista "FIDEL" Maldonado.	Figura como 8o. Titular a la Cámara de Representantes de Maldonado, en las listas del "Frente Izquierda de Liberación" en las Elecciones Nacionales del corriente año.-
8-III-67	B79-D146	A porta datos varios
Año 1967.	B.77.-B.167.	Figura en una relación de personas comunistas del Depto. de Maldonado.-
1971 . Lista 2001. Frente. Amplio. Maldonado.		Figura en el 2º, lugar suplente del 1º, titular a la Junta Departamental de Maldonado en las elecciones Nacionales del año 1971.(MM)
6/VIII/73	D. 2153	Dirigente activista de la Federación Uruguaya de Magisterio. Hijo de Jesualdo Sosa, realiza arengas incitando a la violencia. Asmatico. Tiene un hijo preso por pertenecer al M.L.N. (R)
22.5.67	Doc. 59.10	Figura en una relación de activos simpatizantes de izquierda del Dpto. de Maldonado..(W)

FECHA	DOCUMENTOS	141442 ANTECEDENTES A REGISTRAR
4.10.76	Doc.1275	-6.3.76 Detenido por efectivos del Bn. Ing.4 . 16.8.76 Procesado por Asociación Subversiva. Según declaraciones de detenidos pretendió reorganizar el P.C. de la ciudad de Piriápolis. Fue designado para esa tarea por la Dirección del P.C. hallándose este en la clandewtinidad. (TT).-
20.5.77	[illegible]	-Situación del mismo al [illegible] disposición de la Justicia. [illegible]
2.5.84	8402584/5	En.Consolidado de P.M.E. al 29.2.84 figura como Libertad Vigilada Cat "C" Controlada por el Bn.Com.1, habiendo fijado domicilio. val: 4-1 Ind.8.(00)

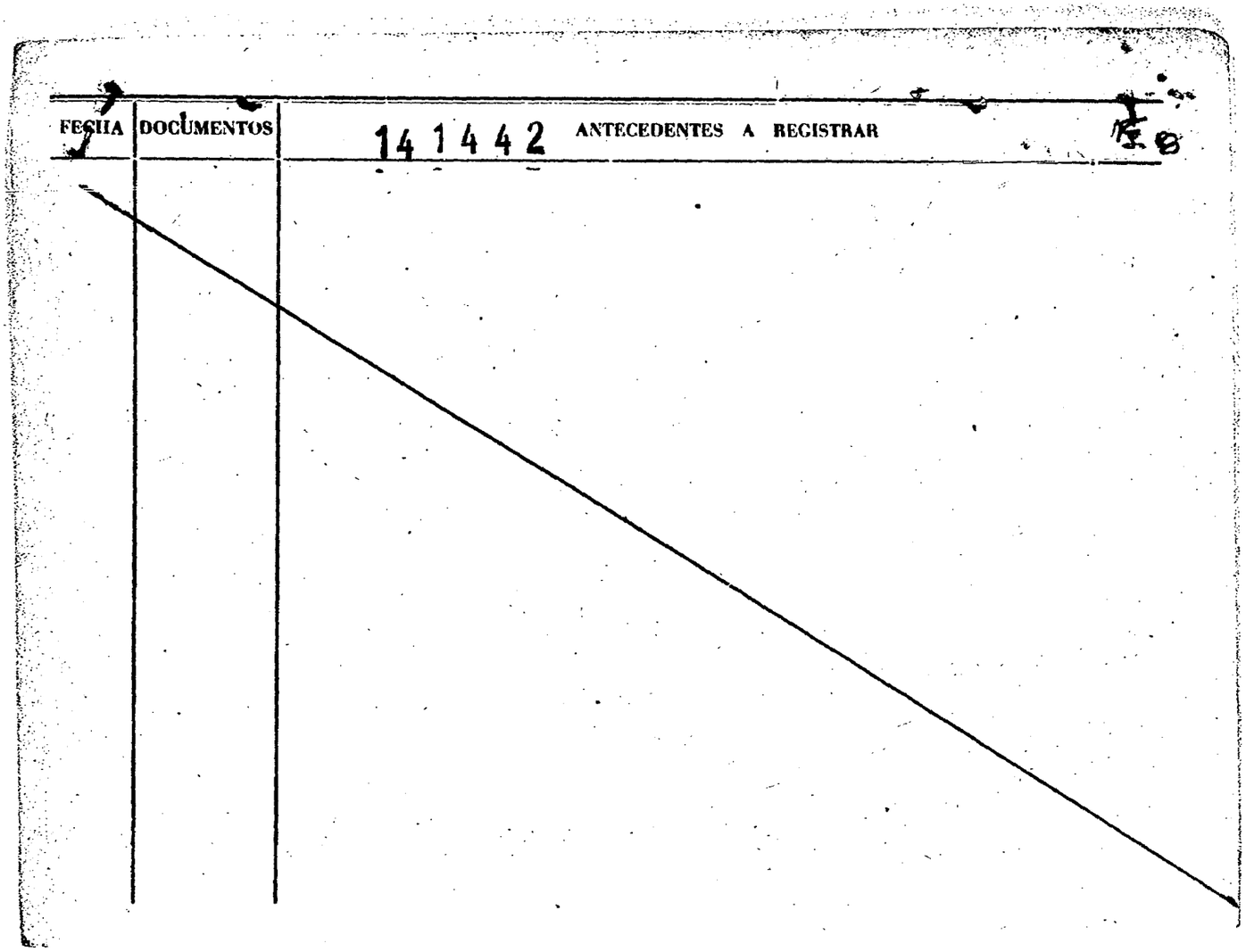
FECHA
DOCUMENTOS
141442
ANTECEDENTES A REGISTRAR

SERVICIO DE INFORMACION
DE DEFENSA
Dep. 1

14 1442

Confeccionado el 2 de junio de 1976

VARIOS

FOTO

Apellidos SOSA ZERPA

Nombres Gustavo

Fecha de Nacimiento

Lugar de Nacimiento

Est. Civil

Cred. Cívica Céd. Identidad

Otros Documentos

Ocupación Maestro (Esc. No. 6)

Padre

Madre

Domicilio Ciudad Maldonado

Otros datos

CHIESA Hnos. Ltda. - 2.500 - 9/75

FICHA COMPLEMENTARIA Fs. 10

DOCUMENTO		141442 ANTECEDENTES
Fecha	Origen	
2.4.76	O 477	-Figura en una lista de maestros destituidos por el Consejo de Educación Primaria.-(P). Eval.A-1.-
2.10.75.	Doc.1784.	-22.IV.75: En la fecha fue detenido por el En.Ing.No.4. en prevención de las acciones que podrían haber ocurrido el 1ro.de mayo de 1975.(Presunta "asonada" a nivel nacional) en que se detuvieron militantes comunistas y sospechosos. Fue liberado el 3.V.75. (Y).

JUNTA DE COMANDANTES EN JEFE

C. I. D. 141442

E Dep. I Secc. I Sub Secc. A/N

Ficha Nro. Ba Confec. 11-1-79

SOSA ZERP (1) GRAVIER (9) Gustavo Gabriel (6) (12)
Apellidos Nombres

DOB 3760

DOCUMENTOS: C/C ..... C/I. 36661 (Maldonado)
Serie Nro. Nro. Dpto.

OTROS DOC. .....
Pasaporte Lib. Enrol. etc.

NACIMIENTO: .....
Fecha

DOMICILIO: Rojas S/n (10) Belgrano 2956 Ap. 2. (1983) (14) Ejido 1205 Ap. 606 (15)
Calle Nro. Teléf. Ciudad o Localidad

PROFESION U OCUPACION: Director (2)

LUGAR: Escuela Urbana Nº6 (Pan de Azúcar) (3) CARGO:
Escuela Nº52 de Piriapolis (4)

IDEOLOGIA POLITICA: ..... CLASIFICACION: Fed. Uruguaya del Magisterio

DATOS COMPLEMENTARIOS: Casado con: Marta LAPORTA ESTEVEZ (5)
Est. Civil Cónyuge Hijos

Hijo de Josualdo
Otros familiares

Fecha	Documentos	14442 ANTECEDENTES A REGISTRAR 512
15.8.73	2365	-Figura en una información obtenida en interrogatorios realizados a detenidos gremiales de la E.A.y S..-Realiza arengas incitando a la violencia.Tiene un Hijo preso.por tupamaro.Actúa en Piriapolis. (K)
24.4.74	D. 0845	-Figura en una relación de Directores de los Centros de Enseñanza del Departamento de Maldonado,en la cual es sindicado como ideología Marxista-Leninista.-Indica (1) al (3) Eval.B-2 (V)
8-3-75	Doc.438	-Figura en una relación de Docentes como activista,y se piensa sea unos de los ideólogos de izquierdista que estuvo en Cuba.- Eval.B-3 (H) Indica (4) y (5)
26-1-76	D.1490.	-De "A disposición de la Justicia"pasó a "Procesado" (U)
25/10/77 PME.	Doc.1106	-Figura en una relación de Movimeintos de Recluídos al 31/7/77.Situación:BAJA Reg.C.8,ALTA en el EMIR 1 .-Fecha:23/7/77/.Causa:Traslado. Juez :JMI.3er.T.- Fecha de Detenido:22/4/75.-Antededentes:Art.60 (V) Eval.A-1. (i)
		-15-2-78-Memo (A) No.4432/77 para Dto.3 DNII.(W).-

SOSA ZERPA Gustavo (1)

FECHA	DOCUMENTOS	141442 ANTECEDENTES A REGISTRAR 5-13
20-9-78	D. 1176	-Figura en una relación de Docentes de Enzeñanza Primaria Afiliado al Partido Comunista Uruguayo, con el N°9615.- Eval.A-1 (M)
2/X/78 PEI No.88/0/78	D.1278	-Indica lo mismo que el documento anterior varía No de Afiliado No.1312.- Eval.A-1 (P)
16.02.82	D. 5757/ 54	-Figura en una relacion de la Corte Electoral, de ciudadanos inscriptos en el Registro Civico Nacional, que se encuentran comprendidos en el Art. 1, Literal "B" del Acto Institucional No. 4, con prohibicion de ejercer el derecho de voto. (Procesados por delitos de "Lesa Nacion").EVALUACION A-1(VL) Indica (7) (8 9 10)
16.02.82	D.6004/81/ 59	-Se encuentra comprendido en el Art.1o. literal b) del Acto Institucional No.4, por haber sido procesado el 16 /VIII/76 por los delitos previstos en. C.P.M. 60(v) C.P.O. EVALUACION A-1 (LA)
25.5.83	26642/5	En consolidado de P.M.E. del 31.03.83 figura como "L.V." Alta en Cat."A" controlada por Bn.Com.1.Eval.A-1.(ME)

FECHA	DOCUMENTOS	141442 ANTECEDENTES A REGISTRAR E. 24
25.05.82	D. 15210 163	Funcionario del CONAE que fue sumariado en aplicación del procedimiento disciplinario previsto en la Ordenanza No. 17. Destituído por R. I. No. 8/26/78, de 29/3/78.- Evaluación: A-1. Indica (11) (12) ( ) ( ) (VL)
5.3.83	D.0037/81	- En consolidados de P.M.E. de fecha 31/X/80 figura como: Detenido el 22/4/75, Sentenciado en 1a.I. el 07.02.79 a 5 años y 6 meses de Penitenciaría, por el Juez de 1a.I. 5to.T., Condenado el 9.10.80 a 7 años de Penitenciaría.- EVAL.: A - 1 (K).-
17.3.83	24 24/83	FECHA DE DETENIDO: 6.3.76, UNIDAD CAPTORA: Bn. Ing. Cte.4 CONDENADO: 7 años, FECHA DE LIBERTAD PROBABLE: 6.3.83 Art.60(V),60(I) inc.6-60(XII) CPM.-Eval.A-1.-(FE)
3.5.83.	26377/2	Recluso No.2198. Figura en una relación de reclusos liberados en el periodo comprendido entre el 25/3/83 al 25/4/83. FECHA DE LIBERADO: 30.3.83.-Eval.A-1._(FE)
2.7.83	28134/18	En Consolidado de P.M.E. de fecha 20.6.83 figura como Sentenciado en 2da.Instancia el 9.10.80 a 7 años de Penitenciaría y Baja del EMR 1 el 1.4.83 por Libertad Definitiva decretada por el J.M.1a.5to.Turno.Eval:A-1 (OO)

FECHA	DOCUMENTOS	14 1 4 4 2 ANTECEDENTES A REGISTRAR SOSA ZERPA GUSTAVO GABRIEL
14.7.83	24746/83 Pág.037	-03.03.83-Figura en una relación procedente de la P.M.E. de detenidos en el E.M.R.1.Detenido el 22.04.75.Perteneciente al P.C.- EVAL:A-1 (Q)
14.7.83	18378/82	-02.09.82- Ficha del E.M.R.1, establece:Detenido el 06.03.76 Perteneciente al P.C.- Indica (13) EVAL:B-2 (Q)
4.8.83	0663/80 pag.11	-16.6.80-Recluso No. 2198, es visitado en el EMR.1 por Enso VOCARDO(cuñado)Eval:A-1(M).-
17.8.83	29246/3	Aporta información ya registrada en la ficha.Eval:A-1 Ind. 14 (00)
21-9-83	30632/001	En el período comprendido entre el 24-8 al7-9-83, fue autorizado a viajar a Buenos Aires (Argentina) por tener un familiar enfermo; fijando domicilio en esa ciudad en: Zolzal 1729 Boulogne Sur Mer. Eval.A-1 (SI).

JUNTA DE COMANDANTES EN JEFE

S. I. D.

14 14 43-2

F1

Dep. I Secc. I

Sub Secc. A/N

Ficha N.º ..... Confec. 29.8.83

SOSA — Gustavo

Apellidos — Nombres

DOCUMENTOS: C/C. ..... Serie ..... N.º ..... C/I. ..... N.º ..... Dpto.

OTROS DOC. ..... Pasaporte ..... Lib. Enrol. ..... etc.

NACIMIENTO: ..... Fecha ..... lugar

DOMICILIO: ..... Calle ..... N.º ..... Teléf. ..... Ciudad o Localidad

PROFESION U OCUPACION: .....

LUGAR: ..... CARGO: .....

IDEOLOGIA POLITICA: ..... CLASIFICACION: .....

DATOS COMPLEMENTARIOS: ..... Est. Civil ..... Cónyuge ..... Hijos

..... Otros familiares

Fecha	Documentos	141443 ANTECEDENTES A REGISTRAR	F-2
29.8.83	912/79 Pag:08	- 27.6.966: En la fecha se establece que es corresponsal del semanario "CHURRINCHE" que se publica todos los lunes en l la pág.2 del "EL POPULAR".- EVal.A-2 (Y)	

JUNTA DE COMANDANTES EN JEFE
S. I. D.

1414440

R.1

Dep. I [redacted] Secc. I
Sub [redacted] A/N
Ficha No. ..... Confec. 3.6.93

SOSA (Apellidos) Gustavo (Nombres)

DOCUMENTOS: C/C. ..... (Serie) (No.) **C/I.** 2.521.982-2 (No.) (Dpto.)

OTROS DOC. ..... (Pasaporte) (Lib. Enrol.) (etc.)

NACIMIENTO: ..... (Fecha) (Lugar)

DOMICILIO: ..... (Calle) (No.) (Teléf.) (Ciudad o Localidad)

PROFESIÓN U OCUPACIÓN: PERIODISTA

LUGAR: CANANI 10 **CARGO:** .....

IDEOLOGÍA POLÍTICA: ..... **CLASIFICACIÓN:** .....

DATOS COMPLEMENTARIOS ..... (Est. Civil) (Cónyuge) (Hijos)

..... (Otros familiares)

FECHA	DOCUMENTOS	14144 ANTECEDENTES A REGISTRAR Fs 2
3.6.83	26939/8	-Acreditado ante la DINARP como periodista para cubrir la visita de SS.MM. los Reyes de España realizada entre el 20 y el 22 de mayo del corriente. (Eval A-1 (00))

JUNTA DE COMANDANTES EN JEFE

S. I. D.

1414457

Dep. I V. 15.1 Secc. I

Sub Secc. A/N

Ficha Nº ..... Confec. 29.4882

SOSA OLIVERA — Apellidos

Gustavo Adolfo — Nombres

DOCUMENTOS: C/C ..... (Serie / Nº) C/I. ..... (Nº / Dpto.)

OTROS DOC. ..... (Pasaporte / Lib. Enrol. / etc.)

NACIMIENTO: ..... (Fecha / Lugar)

DOMICILIO: ..... (Calle / Nº / Tel'f. / Ciudad o Localidad)

PROFESION U OCUPACION: .....

LUGAR: ..... CARGO: .....

IDEOLOGIA POLITICA: ..... CLASIFICACION: .....

DATOS COMPLEMENTARIOS: ..... (Est. Civil / Cónyuge / Hijos)

..... (Otros familiares)

Fecha	Documentos	14 1445 ANTECEDENTES A REGISTRAR F.2
3.9.80 P.D.de6a6	Doc.1953 Nº247	03.09.80.-En el día de la fecha fue dado de alta del Hospital VILARDEBO y trasladado a la DNII,quien tras ser interrogado manifestó que su estado se debió a que había ingerido un analgésico de venta libre mezclado con alcohol,lo cual adquiriera con dinero que le proporcionara una persona mayor de nombre "Alejandro".-Eval:A-1(AD).-
5.9.80. P.D.de6a6	Doc.1955 Nº249	05/09/80/-Por dispocición de la Justicia Letrada de Menores de 2do. Turno,fué entregado a sus padres.- Por dispocición del Juez Letrado de Instr. de 1er.Turno,el causante es citado para una audiencia en el día de hoy.- Eval:A-1(AD).-

JUNTA DE COMANDANTES EN JEFE

S. I. D.

141445

Dep. I V Secc. I

Sub Secc. A/N

Ficha Nº ..... Confec. 28.4.82

SOSA OLIVERA — Apellidos

Gustavo Adolfo — Nombres

DOCUMENTOS: C/C ..... (Serie / Nº) C/I. ..... (Nº / Dpto.)

OTROS DOC. ..... (Pasaporte / Lib. Enrol. / etc.)

NACIMIENTO: 23/01/964 (Fecha) Montevideo (Lugar)

DOMICILIO: Uruguayana 3762 Pieza 99 (Calle / Nº / Teléf. / Ciudad o Localidad)

PROFESION U OCUPACION: .....

LUGAR: ..... CARGO: .....

IDEOLOGIA POLITICA: ..... CLASIFICACION: .....

DATOS COMPLEMENTARIOS: Soltero (Est. Civil / Cónyuge / Hijos)

..... (Otros familiares)

Fecha	Documentos	141445 ANTECEDENTES A REGISTRAR 154
1.9.80 P.D. Nº	Doc.1951 245/80	30.08.80.-Procedente de la Comisaría de Menores,ingresó al H Hospital Vilardebó,junto a Gustavo ACUÑA RAMALLO.Los mismos habían ingerido medicamentos de venta libre,por lo que per manecerán internados hasta su alta,pasando entonces a la Bi Brigada de Narcóticos a efectos de ser interrogados sobre éste problema.-Eval:A-1(AD)

VARIOS

02/08/82 F 1

JUNTA DE COMANDANTES EN JEFE
S. I. D.

14 1 4 4 6 -5

Dep. I Secc. I
Sub. Secc. A/N
Ficha N.º ..... Confec. .....

SOSA BLANCO — Gustavo Alvaro
Apellidos — Nombres

DOCUMENTOS: C/C ..... C/I. 1.418.375
Serie N.º N.º Dpto.

OTROS DOC. 105344(Materno)
Pasaporte Lib. Enrol. etc.

NACIMIENTO: 30/3/62 — Montevideo
Fecha Lugar

DOMICILIO: Campoamor (Barrio Carrasco)
Calle N.º Teléf. Ciudad o Localidad

PROFESION U OCUPACION: .....

LUGAR: ..... CARGO: .....

IDEOLOGIA POLITICA: ..... CLASIFICACION: .....

DATOS COMPLEMENTARIOS: Soltero
Est.Civil Cónyuge Hijos

Hijo de: Augusto Sosa Blanco y Edda Acacia Eloisa Blando de Sosa
Otros familiares

Fecha	Documentos	141446 ANTECEDENTES A REGISTRAR	E.2
18.07.82	16.930/15	**El Consulado Uruguayo en Washington solicita autorización para expedir pasaporte a nombre de la causante.** **Eval.: A-1. Indica ( ) ( )(GM) (LA)**	
29.4.83	20727/49	23.7.82: El M.RR.EE. autoriza al Consulado uruguayo en Washington, a que expida o renueve pasaporte a la causante.- Eval.A-1 (Y) .-	

14 1447-3 C/G

E-1

JUNTA DE COMANDANTES EN JEFE

S. I. D.

Dep. I Secc. I

Sub Secc. A/N

Ficha Nro. _____ Confec. 30.3.83

SOSA DURAN (Apellidos) Gustavo Francisco (Nombres)

DOCUMENTOS: C/C O.A.B. 4094 (Serie / Nro.) C/I. 32.665 San José (Nro. / Dpto.)

OTROS DOC. ..... (Pasaporte / Lib. Enrol. / etc.)

NACIMIENTO: 37 años en 1982.- (Fecha / Lugar)

DOMICILIO: Acuña 487 (Calle / Nro.) ..... (Teléf.) San José (Ciudad o Localidad)

PROFESION U OCUPACION: Empleado

LUGAR: ..... CARGO: .....

IDEOLOGIA POLITICA: Unión Cívica Chiarino Nov/982 CLASIFICACION: CONVENCIONAL

DATOS COMPLEMENTARIOS: Soltero (Est. Civil) ..... (Cónyuge) ..... (Hijos)

..... (Otros familiares)

FS 2

Fecha	Documentos	141447 ANTECEDENTES A REGISTRAR
13/1/83	23691/111	Electo 29 titulares del Organo Deliberante Nacional del Partido Vencer Carrera por el Departamento de San José Hoja de Votación O.A.F. de acuerdo al resultado de las Elecciones Internas de los Partidos Políticos habilitados, efectuadas el 28-XI-82. — Eval. A-1 (BB).

JUNTA DE COMANDANTES EN JEFE

S. I. D.

14 14 48-1

DEP. VI V E 1 SECC. I

SUB SECC. A/N

FICHA Nº ..... CONFEC. 16/8/79

SOSA SUAREZ — Apellidos

GUSTAVO LUIS — Nombres

DOCUMENTOS: C/C ..... Nº ..... Dpto. C/I. CI.42.126 (T.Tres) Serie Nº

OTROS DOC. ..... Pasaporte Li. Enrol. etc.

NACIMIENTO: ..... Fecha Lugar

DOMICILIO: Pablo de Maria Calle 1020 Nº ..... Teléf. Montevideo Ciudad o Localidad

PROFESION U OCUPACION: .....

LUGAR: Emisora del Palacio CXA 230 FM CARGO: Operador de Mesa

IDEOLOGIA POLITICA: ..... CLASIFICACION: .....

DATOS COMPLEMENTARIOS: ..... Est. Civil Cónyuge Hijos

..... Otros familiares

141443

FECHA	DOCUMENTOS	ANTECEDENTES A REGISTRAR
99.09.72	13851.	Indica datos filiatorios.- (FE)

SOSA Gustavo

Fecha de iniciada 27 de Junio de 1966

Corresponsal del Semanario "Churrinche" que es publicado todos los lunes en la Pag. 2 de "El Popular"

JUNTA DE COMANDANTES EN JEFE
S. I. D.

141449-9

Dep. I G Secc. I
Sub. Secc. A/N
Ficha N.º ..... Confec. 19.7.82

SOSA ..... Héctor .....
Apellidos Nombres

DOCUMENTOS: C/C ..... C/I. .....
Serie N.º N.º Dpto.

OTROS DOC. .....
Pasaporte Lib. Enrol. etc.

NACIMIENTO: .....
Fecha Lugar

DOMICILIO: .....
Calle N.º Teléf. Ciudad o Localidad

PROFESION U OCUPACION: Construcción

LUGAR: ..... CARGO: .....

IDEOLOGIA POLITICA: ..... CLASIFICACION: .....

DATOS COMPLEMENTARIOS: .....
Est.Civil Cónyuge Hijos

.....
Otros familiares

52

Fecha	Documentos	141449 ANTECEDENTES A REGISTRAR
13.5.82	D.14818	"EL POPULAR" del 4/XI/968, Delegado de la obra de "COMARGEN" a cargo de la empresa CEOSA, publica su foto y declaraciones referentes a la "Dramática situación por la que estan pasando los obreros de su gremio.- Eval.B-2.-(FE)
26.10.83	31109/509	Indica idem al doc.14818/82.Eval.A-2.(ME)

F. 1

MINISTERIO DE DEFENSA NACIONAL
S. I. D.

141450-7 Dep. I Secc I.

Sub-Secc. A/N

Ficha No. ..... Confec. 22/I/72.

SOSA (Apellidos) Héctor (Nombres)

DOCUMENTOS: C/C ..... (Serie, N.o) C/I ..... (N.o, Dpto.)

OTROS DOC. ..... (Pasaporte, Lib. Enrol., etc.)

NACIMIENTO ..... (Fecha, Lugar)

DOMICILIO: ..... (Calle, N.o, Teléf) Depto.de Soriano.- (Ciudad o Localidad)

PROFESION U OCUPACION: .....

LUGAR: ..... CARGO: .....

IDEOLOGIA POLITICA ..... FIDEL.- ..... CLASIFICACION

DATOS COMPLEMENTARIOS ..... (Est Civil, Conyuge, Hijos)

..... (Otros familiares)

[redacted]

Fecha	Documentos	141450 ANTECEDENTES A REGISTRAR 厦2.
1971.-	Lista 2001.-	Candidato a 3er.suplente,del 4ºlugar a la Junta Departamental de Soriano,para las elecciones de 1971.- (U)
7.11.80. CHCP.Nº.02/80.Perm.Río Negro.		-28.8.981.En el día de la fecha se contestó dicha Constancia, a nombre de: SOSA SALATE, Héctor, solicitada por la D.G.S.S., para su Permanencia; no pudiéndose establecer que se trate de la misma persona.- (Q)

F.I

JUNTA DE COMANDANTES EN JEFE
S. I. D.

141451-5

Dep. I Secc. I
Sub Secc. A/N
Ficha No. ..... Confec. 4/5/83

SOSA ALVEZ ..... Héctor ULISES (1) ...
Apellidos Nombres

DOCUMENTOS: C/C. BDA 57.195 (2) **C/I.** 1.542.262 - 9
Serie No. No. Dpto.

OTROS DOC. .....
Pasaporte Lib. Enrol. etc.

NACIMIENTO: 3/5/958 - .....
Fecha Lugar

DOMICILIO: Agatas 6748 Manga - Mdeo. (3)
Calle 5 Nº 5748 - .....
Calle No. Teléf. Ciudad o Localidad

PROFESIÓN U OCUPACIÓN: Estudiante Primaria - .....

LUGAR: Hosp. Siquiátrico (5) **CARGO:** Fogista (4) .....

IDEOLOGÍA POLÍTICA: ..... **CLASIFICACIÓN:** .....

DATOS COMPLEMENTARIOS .....
Est. Civil Cónyuge Hijos

.....
Otros familiares [redacted]

FECHA	DOCUMENTOS	141451 ANTECEDENTES A REGISTRAR F.2
14/I/982	D.10978	27/IX/971 - Afiliado a la U.J.C. con el Nº 33.341, segcional 17, Dpto. Mdeo., según Microfilm incautado por O.C.O.A. en procedimiento realizado el 21 de diciembre de 1981, siendo presentado para su afiliación por ESTELA CANDIA.- EVAL : A - 1 (MS)
4/5/983	26481/002	Indica (1) al (5) (MS)
4/5/983	----------	Se contestó mero. (A) Nº 956/983 para M.S.P. - (MS)
13.6.84-C.H.C.P.Nº220/84-PERM. DE MONTEVIDEO. R.E.Nº8404086.-		ANTECEDENTES REGISTRADOS EN EL DPTO.NRO.3 DE LA D.I.I Idem a Doc.10.978.- 12.6.84- En la fecha se contestó dicha Constancia a nombre del causante, solicitada para su Permanencia en el Ministerio de Salud Pública.-(XX)

FICHA CONFECCIONADA EL 25.10.71 (F)

MINISTERIO DE DEFENSA NACIONAL
S. I. D.

E

141452-3

Fs. 1

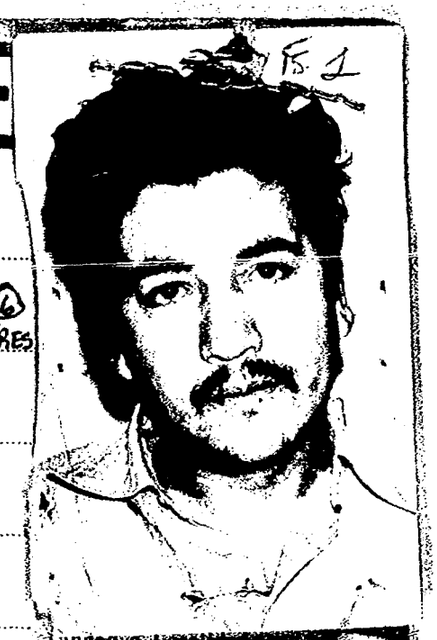

SOSA ALVEZ — Héctor
Apellidos — Nombres

(a) "CHACHO" (1)

DOCUMENTOS: C/C F44-29061 (4) C/I 22.948 TREINTA y TRES (6)
Serie — N.o — N.o — Dpto.

OTROS DOC. ..... Pasaporte — Lib. Enrol. — etc.

NACIMIENTO ..... Fecha — Lugar

DOMICILIO: S. del Pino 331 (5)
Calle — N.o — Teléf. — Ciudad o localidad

PROFESION U OCUPACION: estudiante de Magisterio -Corredero de Helens Curti

LUGAR: ..... CARGO: .....

IDEOLOGIA POLITICA ..... CLASIFICACION MLN (Tupamaros)

DATOS COMPLEMENTARIOS Casado (2) (3) Ma.del Carmen OLASCOAGA MACEDO.-
Est. Civil — Conyuge — Hijos

..... Otros familiares

Fecha	Documentos	14145 ANTECEDENTES A REGISTRAR F2
20.10.71	79/182	-Detenido por una patrulla militar en el Dpto. de Treinta y Tres conjuntamente con otros 6 sediciosos en momentos que viajaban en un automóvil, luego de haber robado una armería en la ciudad de Melo.-(F)
30/X/72 D.1247 SUMI RM4 (J).-		
29.10.71	75/546	-Procesado por la Justicia Letrada del Dpto. de Treinta y Tres, que le tipificó el delito de "Asociación para delinquir y rapiña y privación de libertad.- (F)
17/XI/71	2106	S.U.M.I. Nro.32- Fúe trasladado al penal de Puntas Carretas.-(AA).-
5/I/972	50	Detenido el 17/X/971, procesado el 24/X/971 (J. Let. de 33) Abog. Def.: Raúl GADEA y RODRIGUEZ GIGENA en Mtvdo. (N)
1/V/1972	979...	- Reeluta a su esposa Ma. del Carmen OLASCOAGA MACEDO de SOSA.(J).-
16/11/71	D.2105.(J)	Indica Dal 5
17/5/72.	Doc.1210.	Permanece recluido en el Penal,de Puntas Carretas.(BB).-
7/11/72.	Doc.4173.	
17/7/72	D.2293	-Se incorpora al grupo del Cdo. de la Col. del Interior formado por LUIS JOSE NIETO RODRIGUEZ, RAUL MARTINEZ y MARIO BARNECHE.(J).-
9.7.79	=684	- Figura en una relación de Movimientos de Reclusos al 31.5.81.MOVIMIENTO:Baja de Punta Carretas Alta en el EMR 1 FECHA:07.5.79,CAUSA:Traslado,JUEZ:J.M.I. 3er.T.,FECHA DETENIDO:18.9.71,ANTECEDENTES:Procesado Arts. 150,344 y 61 inc.4to.CPC.(CC)

FECHA	DOCUMENTOS	SOSA ALVEZ, Héctor ANTECEDENTES A REGISTRAR 141456 F. 3.
04.09.81	Doc.7534	-Figura en una relación de Movimiento de Recluídos al 30.06.81. Movimiento: Condenado - Fecha: 28.05.81 - Causa: 12 ños P., MSE 1a 3 años. - Juez: 1a.I.3er.T. - Fecha Det.: 18.10.71 - Antecedentes: S.1a.I.: 21.09.79; 12a.P. Eval.: A-1 (N)
16.02.82	D. 5757/81 58	-Figura en una relacion de la Corte Electoral, de ciudadanos inscriptos en el Registro Civico Nacional, que se encuentran comprendidos en el Art. 1, Literal "B" del Acto Institucional No. 4, con prohibicion de ejercer el derecho de voto. (Procesados por delitos de "Lesa Nacion").EVALUACION A-1(VL) Indica (4 (5)
16.02.82	D.6004/81/ 59	-Se encuentra comprendido en el Art.lo. literal b) del Acto Institucional No.4,por haber sido procesado el 26/10/71 por los delitos previstos en. C.P.M. C.P.O. 150, 344 y 281 EVALUACION A-1 (LA).

FECHA	DOCUMENTOS	14 1 4 5 2 ANTECEDENTES A REGISTRAR	F. 4
14.3.83.	24324/83	FECHA DE DETENIDO; 18.10.71, UNIDAD CAPTORA; J.P.T.T, CONDENADO: 12 años, FECHA DE LIBERTAD PROBABLE; 18.10.83, M.S.E 1 a 3 años 150,244.281,344-61 CPO.-Eval.A-1.-(FE)	
13.7.83	24746/83 Pag.37	-3.3.83-Figura en una relación de detenidos en el E.M.R.1. procedente de la P.N.E..Detenido el 18.10.71, pertenece al M.L.N..- Eval A-1 (Indica 6) (V)	

MINISTERIO DE DEFENSA NACIONAL

S. I. D.

141453-1

15.2

Dep. I Secc. I

Sub Secc. A/N

Ficha Nro. ..... Coniec. 7.2.76

SOSA CORREA — Apellidos

Héctor — Nombres

DOCUMENTOS: C/C ..... Serie ..... Nro. C/I. ..... Nro. ..... Dpto.

OTROS DOC. ..... Pasaporte ..... Lib. Enrol. ..... etc.

NACIMIENTO: ..... Fecha ..... Lugar

DOMICILIO: Pablo de María 1574 apto. 2 — Calle — Nro. — Teléf. — Ciudad o Localidad

PROFESION U OCUPACION: .....

LUGAR: ..... CARGO: .....

IDEOLOGIA POLITICA: Comunista CLASIFICACION: U.J.C.

DATOS COMPLEMENTARIOS: .....

Est. Civil [redacted] Cónyuge ..... Hijos .....

Otros familiares .....

152

Fecha	Documentos	141453 ANTECEDENTES A REGISTRAR
17.12.75	2117	Afiliado a la Seccional Cordón de la proscripta U.J.C. con el No. 35.507 de acuerdo a una lista de integrantes de la misma, recientemente capturada en un "berretín" del domicilio de MARIA DEL ROSARIO GONZALEZ SCAYOLA DE FERNANDEZ.- Evaluación: A-1 (Z)

JUNTA DE COMANDANTES EN JEFE

S. I. D.

ANTINACIONAL

14 14 54 9

Dep. I E-1 Secc. I

Sub Secc. A/N

Ficha Nº ____ Confec. 12/12/81

SOSA DURAN (Apellidos) Héctor (Nombres)

DOCUMENTOS: C/C Serie TAA Nº 30282 Nº CDA Nº 21629 (1) C/I. 1.150.518 (2) Nº Dpto.

OTROS DOC. ..... Pasaporte Lib. Enrol. etc.

NACIMIENTO: 15/3/943 en Montevideo (3) Fecha Lugar

DOMICILIO: Uruguay Nº 1948 Ap. 1 (4) Calle Nº Teléf. Ciudad o Localidad

PROFESION U OCUPACION: Empleado en la Empresa CARVI Ltda. (5)

LUGAR: ..... CARGO: .....

IDEOLOGIA POLITICA: ..... CLASIFICACION: .....

DATOS COMPLEMENTARIOS: Soltero (6) - Hijo de Bacilio Emilio y Celina (7)

Est. Civil Cónyuge Hijos

[redacted]

Otros familiares

Fecha	Documentos	141454 ANTECEDENTES A REGISTRAR F.2
19/2/79	0274	Afiliado al Partido Comunista con el No 54112, según material incautado por CCOA, en febrero de 1976. (L)
15/9/981 No 353/981 INGRESO DE	C.H.C.P. Secc.4ta. MDEO.-	En la fecha se contestó dicha constancia, a nombre del causante, solicitada para su Ingreso en la I.M.M.. Indica del 1 al 7. (L).-

MINISTERIO DE DEFENSA NACIONAL
S. I. D.

141455-6
23 MAR 1975

Dep. I Secc. I
Sub - Secc. G
Ficha Nro. ____ Confec. ____

SOSA PEREZ — Apellidos
HECTOR — Nombres

DOCUMENTOS: C/C ____ Serie ____ Nro. ____ C/I. ____ Nro. ____ Dpto. ____

OTROS DOC. ____ Pasaporte ____ Lib. Enrol. ____ etc.

NACIMIENTO: ____ Fecha ____ Lugar ____

DOMICILIO: Picardías Solar 4 Manz.A.R.8.Km.22500 — Calle — Nro. — Telef. — Ciudad o Localidad

PROFESION U OCUPACION: ____

LUGAR: ____ CARGO: ____

IDEOLOGIA POLITICA: ____ CLASIFICACION: Dirigente

DATOS COMPLEMENTARIOS: ____ Est. Civil ____ Cónyuge ____ Hijos ____

____ Otros familiares

F 2

141455

Fecha	Documentos	ANTECEDENTES A REGISTRAR
23.5.75	842	Integrante de la Comisión Fiscal del Sindicato de Obreros y Empleados de Industria del Caucho S.A.- Evaluación A-1.-(E).-
31/12/82	. . .	-MEMO.(A) No.3165/82 PARA LA 2DA. DIV. DEL E.M.G.A. (P)

JUNTA DE COMANDANTES EN JEFE

S. I. D.

14 14 56-4

Dep. I Secc. I

Sub Secc. A/N

Ficha Nº ..... Confec. 04.4.81

SOSA — Apellidos

Héctor Fernando — Nombres

DOCUMENTOS: C/C MAA 36.165 — Serie / Nº — C/I. ..... Nº / Dpto.

OTROS DOC. ..... Pasaporte / Lib. Enrol. / etc.

NACIMIENTO: 22.4.946 -Soriano — Fecha / Lugar

DOMICILIO: Florida 270 Florida — Calle / Nº / Teléf. / Ciudad o Localidad

PROFESION U OCUPACION: Jornalero

LUGAR: ..... CARGO: .....

IDEOLOGIA POLITICA: ..... CLASIFICACION: .....

DATOS COMPLEMENTARIOS: ..... Est. Civil / Cónyuge / Hijos

Hermano de Rosa y Jorge — Otros familiares

Fecha	Documentos	141456 ANTECEDENTES A REGISTRAR
5.10.79 En Of.1038/80 Corte electoral.	D.2540	-1971- Figura como 3er. Suplente del 4o. Titular a la Junta Departamental de Soriano, por las listas 126 y 2001, del P.D.C., Sub-Lema Frente Izquierda, Movimiento Popular y Progresista, en las elecciones nacionales del corriente año. (El Of. 1038/80 de la Corte Electoral está en el Doc. 2540/79 correspondiente al recurso de José Héctor SOSA DIAZ). (C)
26.10.83	31109/509	Indica idem al doc.2540/79.Eval.A-2.(ME)

Imp. Nacional 716/79

SERVICIO DE INFORMACION DE DEFENSA

Dep. 1

14 14 57-2

5.1

Confeccionado el 8 de Diciembre de 1969

VARIOS

FOTO

Apellidos SOSA

Nombres Héctor W.

Fecha de Nacimiento

Lugar de Nacimiento

Est. Civil

Cred. Cívica Céd. Identidad

Otros Documentos

Ocupación

Padre

Madre

Domicilio Ciudad

Otros datos:

FICHA COMPLEMENTARIA

DOCUMENTO		141457 ANTECEDENTES
Fecha	Origen	
21/1/67	B.75/D.948 EL POPULAR	Participa, incluído en una nómina de dirigentes [illegible] ros y de las clases pasivas; en un acto de [illegible] ción en el X Aniversario de EL POPULAR, que [illegible] gar en el Palacio Sud América.-

SERVICIO DE INFORMACION DE DEFENSA
Dep. 1

141458-0

F.L

Confeccionado el 19/5/1973

VARIOS

FOTO

Apellidos SOSA

Nombres Heriberto Cesar

Fecha de Nacimiento 19 años de edad

Lugar de Nacimiento

Est. Civil Soltero

Cred. Cívica Serie U.A.A. 39.00/Céd. Identidad

Otros Documentos

Ocupación

Padre

Madre

Domicilio Ciudad

Otros datos

Imp. CHIESA Hnos. Ltda. 4.000 - 11 - 72

E.2

FICHA COMPLEMENTARIA

DOCUMENTO		141458 ANTECEDENTES
Fecha	Origen	
27/4/1973	P.D.J.P.M. (0 a 24 Horas)	Fué detenido por caracer de cédula de identidad y en averiguación de sus actividades, tras lo cuál fué dejado en libertad.-(C.C)
11/I/1973	D.4400 PPI RM4 (J)	

SERVICIO DE INTELIGENCIA
División I
(Seguridad)

MINISTERIO DE DEFENSA NACIONAL
SERVICIO DE INFORMACION DE DEFENSA
M/F
141459-8

Fs. 1
PE
Sección
Act. Am. Nac.
Ficha N.º [illegible]

Nombres y Apellidos: SOSA Heriberto

Fecha de Nacimiento:

Lugar de Nacimiento:
(País - Ciudad o Localidad - etc.)

Cred. Civ.: Serie N.º Ced. Identidad:

Otros documentos:
(Pasaporte - Libreta Enrolam. - etc.)

Foto

Domicilio: Paso de los Toros
(Ciudad o Localidad) (Calle) (N.º) (Telef.)

Filiación
- Edad Aparente
- Color del Cutis
- Color del Cabello
- Estatura Aproximada
- Complexión
- Aspecto Social
- Señas particulares

Ficha confeccionada en Montevideo el 23 de Abril de 1948.-

141459

52

ACTIVIDADES

(1) Laborales: Profesión Empleado Lugar de trabajo R.I.O.N.E.

Cargo Apuntador Antigüedad

Otras Actividades

(2) Políticas: Ideología Actuación

Antecedentes

Antecedentes familiares

(3) Sociales: Estado Civil Religión Figuración

Grado Instrucción Lugares que frecuenta

(4) Económicas: Situación Capital aprox. Vehículo
marca y N.o

Otros datos

Datos Complementarios

Apreciación Personal Gral.

SOSA — FICHA COMPLEMENTARIA — Heriberto — F.3

Documento		141459 Antecedentes
Fecha	Origen	
23/IV/948.	Of.438/48.-	-Sindicado como comunista, en Paso de los Toros.- -Considerado simpatizante definido por la Policía local.
25/II/950.	Of.165/50 R.M.3.	-Propietario de la zona colindante a la R.I.C.H.E.
2/VI/965.	B-21-D-8.-	-El reseñado es Sub-Capataz de reparaciones, actualmente integrante del personal de la Usina Hidroeléctrica de Rincón del Bonete, agremiado y domiciliado en Paso de los Toros.-
27-XI-1966	Lista 90 P.S.	-1er. Titular a la Junta Electoral y 15º Titular a la Junta Departamental de Lavalleja.-
NOV.1971.	Lista 9988.	Candidato como 1er. titular a la Junta Electoral, por el Dpto. de Lavalleja, sub.lema "Frente del Pueblo".- (W).
5/4/973	D. 674 Hoja 3.-	-Se encontraba detenido, siendo liberado el 6/7/972, por así haberlo dispuesto el Sr. Jefe del Bn.I.12.-(J).-
P.P.P. 3/Xl a 7/Xl/72 Hja.2-Anex.2	4179	-Indica lo mismo que el documento anterior.-(D)

141460-6

15.1

SERVICIO DE INFORMACION
DE DEFENSA
Dep. 1

A/N

Confeccionado el 12.3.73.

FOTO

Apellidos SOSA GOLHAN (1)

Nombres Heriberto Omar

Fecha de Nacimiento 19 años(1954) (2)

Lugar de Nacimiento Uruguay (3)

Est. Civil Soltero

Cred. Cívica ..... Céd. Identidad .....

Otros Documentos .....

Ocupación Estudiante de Electrontenia -U.T.U (4)

Padre .....

Madre .....

Domicilio Juan Paullier 1235 Pieza 2 (5) Ciudad .....

Otros datos I.Política: "Unión de J. Comunistas" (6)

[redacted]

Imp. CHIESA Hnos. Ltda. 4.000 - 11 - 72

FICHA COMPLEMENTARIA

F.2

DOCUMENTO		14 1460 ANTECEDENTES
Fecha	Origen	
1971.	Lista 808.	Candidato como 1er.titular a la Junta Electoral, por el Dpto.de Lavalleja, sub.lema "Frente del Pueblo".- (W).
9.1.75 PD. 07.00 a	13 07.00	Detenido el 24.12.74 en la ciudad de Minas, pasando al Bat.Inf.No.11 para luego ser trasladado a la Guardia de Granaderos y de ahí registra entrada con fecha del 26 del corriente en la DNII. Indagado expresó que militó como "Secretario de Finanzas" de la "U.J.C" en la ciudad de Minas entre 1969/72 (DD) (A) (6)
13.2.75 PD. 07.00	239 a 07.00	1.1.75 -Fue puesto en libertad.- (DD)

MINISTERIO DE DEFENSA NACIONAL
SERVICIO DE INFORMACION DE DEFENSA
M/F

141461-4

B1

SERVICIO DE INTELIGENCIA
División I
(Seguridad)

.....Sección
Act. Ant. Nac.
Ficha N.º 05232

Nombres y Apellidos: SOSA Hermógenes.-

Fecha de Nacimiento:

Lugar de Nacimiento:
(País - Ciudad o Localidad - etc.)

Cred. Civ.: Serie ..... N.º ..... Ced. Identidad:

Otros documentos:
(Pasaporte - Libreta Enrolam. - etc.)

Domicilio: Rocha.-
(Ciudad o Localidad) (Calle) (N.º) (Telef.)

Filiación
- Edad Aparente ..... Color del Cutis
- Color del Cabello ..... Estatura Aproximada
- Complexión ..... Aspecto Social
- Señas particulares

[redacted]

Ficha confeccionada en Montevideo el 12 de noviembre de 1965.-

141461

F.2

ACTIVIDADES

(1) Laborales: Profesión ..... Lugar de trabajo .....

Cargo ..... Antigüedad .....

Otras Actividades .....

(2) Políticas: Ideología ..... Actuación .....

Antecedentes .....

Antecedentes familiares .....

(3) Sociales: Estado Civil ..... Religión ..... Figuración .....

Grado Instrucción ..... Lugares que frecuenta .....

(4) Económicas: Situación ..... Capital aprox. ..... Vehículo ..... marca y N.o

Otros datos .....

Datos Complementarios .....

Apreciación Personal Gral. .....

SOSA FICHA COMPLEMENTARIA Hermógenes F.3

Documento		Antecedentes
Fecha	Origen	141461
17.VII.65	22/21	-Concurre al curso de Marxismo-Leninismo, cuyas clases son dictadas por el Profesor RUBEN OCAMPO, en el local del FIDEL., ubicado en la calle 25 de Mayo No.188, casi Rio Branco de la ciudad de Rocha.-
11-VIII-65	75/1414	-En el diario "El Popular" de la fecha se informa de un homenaje a la memoria del Dr.Ignacio D.Garaza realizado el 31 de Julio, a los 10 años de su desaparición física. En dicho acto hablaron: Ruben Ocampo, Julián Prieto Pezzuto, el Dr.Cirio Font y el reseñado, quien manifestó: "Fue un militante "del Partido desde hace 40 años, los que fueron "gloriosos y fuertes para "Acción Comunista", pe-"riódico semanal que se editara en Rocha.-
15/VI/966	77/28- 77/30	Suscriptor de propagnada comunista distribuída por Editorial Pueblos Unidos. Evaluación F-3. Domicilio- Rocha
Año 1966.-	Listas "FIDEL" ROCHA.-	-Figura como 2do.Suplente del 1er.Titular al Concejo Departamental de Rocha y como 2do.Suplente del 1er.Titular a la Intendencia Departamental de Rocha, en las Listas del "FRENTE IZQUIERDA DE LIBERACION" en las elecciones nacionales del corriente año.-
27-VII-66	B15(1)-D37	Se encontraba presente en una reunión extraordinaria en la Sede del Partido Comunista de Rocha.

MINISTERIO DE DEFENSA NACIONAL
S. I. D.

141462-2

E 5-1

Dep. I Secc. I

Sub-~~Secc.~~ A/N

Ficha Nro. ..... Confec. 19/8/972

SOSA GONZALEZ — Higinio
Apellidos — Nombres

Alias: " JULIO"

DOCUMENTOS: C/C. KCB 7441 (3) C/I. 105.973 (1)
Serie — Nro. — Nro. — Dpto.

OTROS DOC. .....
Pasaporte — Lib. Enrol. — etc.

NACIMIENTO: 32 Años (1972) 20.1.43 (5)
Fecha — Lugar

DOMICILIO: 25 DE MAYO (4) Entre Ríos y Solis-Paysa[illegible]
Calle — Nro. — Teléf.

PROFESION U OCUPACION: Empleado

LUGAR: ..... CARGO: .....

IDEOLOGIA POLITICA: ..... CLASIFICACION: .....

DATOS COMPLEMENTARIOS: Soltero (9) [illegible]
Est. Civil — Conyuge — Hijos

hijo de: Candido y Lucia (8)
Otros familiares

141462

Fecha	Documentos	ANTECEDENTES A REGISTRAR A 2
15/6/972	J.P.M.P.M. 1963	-Es detenido a consecuencia de diferentes procedimientos realizados en el Dpto. dePaysandú.-Integraba la Col. 24 en el sector militar. Participó en el asalto en perjuicio del Banco de Tacuarembó.-(J).-
Set. 1972	3436 JPM PM	Procesado en el mes de Setiembre de 1972,tificandole:"Conspiración seguida de actos preparatorios","De los Complices","Concurso de los particulares en la Evasión" y "Rapiña".(DD)
29,8,72	2751	Detenido 9.Jun.972.Personalidad.Caracter normal.Peligrosidad media..Integración al MLN.Reclutamiento 1970 por Hugo Castro.Motivo convencimiento.Grado convencido.Funcionamiento Col 24.Zona Paysnadú.Sector militar.Actitud en el interrogatorio.Colaboración media.Conducta buena.Factores de Reclusión.Seguridad regular.Aislamiento normal. Participó en la fuga de los seidicosos Juan José Dominguez y Carlos Alberto Varela de la Carcel de Salto.Intervino en el asalto a la Sucursal de Tacuarembó del Banco de la República.-Indica A E.-(DD)
9/7/72 P.P.I.	D.1954 E.M.G.E.	-Indica Doc.1963 JPM.PM.-(H).
29.9.72	3271	Idem.Doc. 3436.-(DD)
9/7/73	D. 1502	- Se encuentra detenido en el E.M.R.No.1 (Libertad).(GG).- Eval: A - 2

SOSA GONZALEZ Higinio

FECHA	DOCUMENTOS	14 1462 ANTECEDENTES A REGISTRAR F-3
20/5/77	Doc.0475 PME	Figura en una nómina de privados de libertad en el ámbito del Ejército al 6/8/76. Lugar de Reclución: EMIR 1.- Eval.A-1. (i).
20.5.77	0475(B)PME	-6.8.76:Det.9.6.72.Procesado.Eval.A-1(P).-
17-4-78	D.453	-Figura en una relación de Movimiento de Recluídos al 28-2-78.Fue condenado el 23-3-76,a 16 años de Penitenciaría.JUEZ M.1aI.1er.T.FECHA DE DETENIDO:9-6-72.ANTECEDENTES:Art.132 inciso 6,150,151 numeral 1y2,171,172 numeral 1,2 y 3,185, 344 CPO. Eval.A-1 (V)
12.7.78	Doc.814	Figura en relación de Movimientos de Recluídos al 31.5.78.-Fué CONDENADO el 2.5.78 a 13 años de Penitenciaría.JUEZ:M.1a I.1er.T.-FECHA DE DETENIDO:9.6.72.-ANTECEDENTES:Art.132-6,13 137,150,61.-Eval.A-1.- (i).
26.12.81	D.10619	Recluso No. 189.- Es visitado en el E.M.R. No.1 por sus hermanas: Marlen SOSA GONZALEZ, Emilia SOSA GONZALEZ, ambas de profesión: Maestra en las Escuelas No.2 y 13 de PAYSANDU respectivamente.- Eval.A-1,-(FE)

141462

FECHA	DOCUMENTOS	ANTECEDENTES A REGISTRAR FI 4
16.02.82	D. 5757/ 71	-Figura en una relacion de la Corte Electoral, de ciudadanos inscriptos en el Registro Civico Nacional, que se encuentran comprendidos en el Art. 1, Literal "B" del Acto Institucional No. 4, con prohibicion de ejercer el derecho de voto. (Procesados por delitos de "Lesa Nacion").EVALUACION A-1(VL) Indica (3) (4)
16.02.82	D.6004/81/ 59	-Se encuentra comprendido en el Art.1o. literal b) del Acto Institucional No.4,por haber sido procesado el 26/VIII/72 por los delitos previstos en. C.P.M. C.P.O. 132 Inc. 6 y 137; 150; 171; 184 y 344 EVALUACION A-1 (LA)
2.3.83.	24324/83	FECHA DE DETENIDO: 9.6.72, UNIDAD CAPTORA:Bn.I.No.8, CONDENADO:13 años, FECHA DE LIBERTAD PROBABLE:9.6.85, 150.132-6,151 Nal.1 y 2 171,172, Nal.1,2 y 3,185,344CPO.=Eval.A-1.-(FE)
7.6.83	26136/83 Pág. 058	- Participó en el asalto al BROU, sucursal Tacuarembó.- Eval: A-2.- (AA).-
17.5.83	0663/80 pag.3	-16.6.80-Indica Idem Doc.10619/81, aportando que es visitado en el EMR.1 por Eves Noel MARTINEZ(amiga) Eval:A-1(F

FECHA	DOCUMENTOS	SOSA GONZALEZ 14 1 4 62 ANTECEDENTES A REGISTRAR Higinio
13.7.83	24736/83 Pag.37	-3.3.83-Figura en una relación de detenidos en el E.M.R.1, procedente de la P.M.E.Detenido el 9.6.72, pertenece al M.L.N.Eval A-1 (V)
13.7.83	18378/82	-2.9.82-Ficha del E.M.R.1 establece: Detenido el 26.8.72, procesado por el Art.137, 185 y 344, Integra el M.L.N. COL.24 Sector Militar Paysandú.- Eval B-2 (V)
13.7.83	24747/83 Pag.01 y 154 al 156	-3.3.83-Figura en una relación de reclusos que poseen acta de interrogatorio, en la misma menciona a:Hugo Castro, Juan José Dominguez, Carlos Alberto Varela, Nery Obispo, Marcos Silva, Nelson Ferrero, Nestor Guerrero, Miguel Hector Chipilof, Celia Miriam Poggio, Valentín Piñeyro, Bianchi de Varela,.-Eval A-1 (V)
17.3.84	8401107/ 2080,2082	-1977 Aporta información ya registrada en la ficha agregando Ingresó al EMR1 el 20.10.72 y su conducta en el penal mereció las siguientes sanciones:en los años 1973,74 y 75--25, 72 y 59 días de arresto respectivamente.Recluso Nº189. Eval A-1 (BR).Indica(5) al (7).-

MINISTERIO DE DEFENSA NACIONAL

S. I. D.

14 1463-0

26 AGO. 1977

Dep. I F1 Secc. 1

Sub Secc. G

Ficha Nro. _____ Confec. _____

SOSA (Apellidos) HILARO (Nombres)

DOCUMENTOS: C/C _____ (Serie / Nro.) C/I. _____ (Nro. / Dpto.)

OTROS DOC. _____ (Pasaporte / Lib. Enrol. / etc.)

NACIMIENTO: _____ (Fecha / Lugar)

DOMICILIO: _____ (Calle / Nro. / Teléf.) José E. Rodó-SORIANO (Ciudad o Localidad)

PROFESION U OCUPACION: Funcionario de U.T.E.

LUGAR: _____ CARGO: _____

IDEOLOGIA POLITICA: _____ CLASIFICACION: _____

DATOS COMPLEMENTARIOS: Asociado Agrupación U.T.E.(SORIANO).-

(Est. Civil / Cónyuge / Hijos)

Otros familiares

Fecha	Documentos	141463 ANTECEDENTES A REGISTRAR A-2
28/6/66	B-19-D-5	-Figura en una relación de la Agrupación U.T.E. de Asociados activos con un año de antigüedad en condiciones de Votar y ser Votado como Delegado de esa Agrupación en las Elecciones al Consejo Nacional de Delegados por el Ejercicio 1966/1967, figurando con el Nº6256 de afiliado por José E. Rodó(SORIANO).- (Eval.A-2)(LL).-

SERVICIO DE INTELIGENCIA
División I
(Seguridad)

MINISTERIO DE DEFENSA NACIONAL
SERVICIO DE INFORMACION DE DEFENSA
M / F
14 14-6 4-8

Sección -A-
Act. Ant. Nac.
Ficha N.º

Foto

Nombres y Apellidos: SOSA MAZUL, Hilario Hermógenes.-

Fecha de Nacimiento: .....

Lugar de Nacimiento: R.O.U.-.-
(País - Ciudad o Localidad - etc.)

Cred. Civ.: Serie ..... N.º ..... Ced. Identidad: .....

Otros documentos: .....
(Pasaporte - Libreta Enrolam. - etc.)

Domicilio: Orosman de los Santos y Gral. Artigas (Rocha).-
(Ciudad o Localidad) (Calle) (N.º) (Telef.)

En 1964: Grito de Asencio 244 -Rocha.-

Filiación

Edad Aparente 50 años Color del Cutis Blanco

Color del Cabello ..... Estatura Aproximada 1 mts. 65.-

Complexión ..... Aspecto Social .....

Señas particulares .....

.....

Ficha confeccionada en Montevideo, el 16 de mayo de 1963.-

[redacted]

141464 F.2

ACTIVIDADES

(1) Laborales: Profesión Comerciante.- Lugar de trabajo .....

Cargo ..... Antigüedad .....

Otras Actividades .....

(2) Políticas: Ideología Comunista.- Actuación .....

Antecedentes (2) Militante activo PC y F.I.de L. -Rocha.-

Antecedentes familiares .....

(3) Sociales: Estado Civil ..... Religión ..... Figuración .....

Grado Instrucción ..... Lugares que frecuenta .....

(4) Económicas: Situación ..... Capital aprox. ..... Vehículo ..... marca y N.o

Otros datos .....

Datos Complementarios .....

Apreciación Personal Gral. .....

SOSA MAZUL, Hilario — FICHA COMPLEMENTARIA — Hermógenes.- F. 3

Documento		Antecedentes 14 1 64
Fecha	Origen	
1) 18-I-949.-	Inf. Viejo.-	1) Sindicado comunista. Presunto autor de homicidio en Rocha. Tercer suplente en la lista 163 del partido comunista a la Junta Electoral por el Departamento de Rocha en las elecciones de 1946. Formó parte del Socorro Internacional.-
2) 26-XI-950.-	Lista 63 P. C. de Rocha.-	
3) 8-V-954.-	Of.7-954 del Bn.I. 12.-	2) Tercer suplente a la Intendencia Municipal y sexto a la Cámara de Representantes por el Dpto. de Rocha.-
4) 9-I-956.-	Carp.Com en Rocha.-	3) Persona catalogada como comunista. Su esposa estuvo presente en un acto realizado por el comunismo local en la Ciudad de Rocha.
5) Lista del	Fidel 1001.-	4) Establecido con provisión en la ciudad de Rocha. Recibía asidua correspondencia de Montevideo que se le dirigia a diferentes direcciones.-
		5) 1er. Titular del Fidel a las elecciones de 1962, por el Dpto. de Rocha, a la Concejo Departamental.-
27.VI.962	El Popular	Firmante de una declaración del Partido Comunista.
19-VIII-964	B-45-D-9	Recibe publicaciones de la URSS y países satélites (China y Cuba).-
7-VI-1966.	B.45 - D.7.	Indica ① ②.-

FICHA COMPLEMENTARIA

Documento		141464 Antecedentes
Fecha	Origen	
Nov. 1971.	Lista 1001 Rocha	Figura en el 2do lugar, Suplente del 1er. Titular a la Junta Electoral por el Dpto. de Rocha en las Elecciones Nacionales de 1971 (R)

SERVICIO DE INFORMACION
DE DEFENSA
Dep. 1

14 1 4 6 5-5 Confeccionado el 2 NOV. 1973

A-1

V A R I O S

F O T O

Apellidos SOSA BAREÑO de MARMOL (1)

Nombres Hilda

Fecha de Nacimiento

Lugar de Nacimiento

Est. Civil

Cred. Cívica Céd. Identidad 1.126.757

Otros Documentos

Ocupación

Padre

Madre

Domicilio Gral. Hornos 1266. Apto.1- Ciudad

Otros datos

FICHA

FICHA COMPLEMENTARIA

F2

DOCUMENTO		141465 ANTECEDENTES
FECHA	ORIGEN	
12.7.72	Doc.19874 Eval. A-2	Figura en una relación de personas que visitaron al extremista MARMOL ANtonio.-(SS)-
13.7.83	24737/83 Pag.35	-3.3.83-Figura en una relación de personas refugiadas en Brasil al amparo de ACNUR. Fecha de ingreso 19.1.81, Solictó visa.- Eval A-2 (Indica 1) (*)

SERVICIO DE INTELIGENCIA

División I

(Seguridad)

MINISTERIO DE DEFENSA NACIONAL
SERVICIO DE INFORMACION DE DEFENSA
M/F

141466-3

Sección -G-

Gremios

Ficha N.º [illegible]

F 1

Nombres y Apellidos: SOSA Hilda

Fecha y Lugar Nac.:

Cred. Civ.: Serie N.º Ced. Identidad:

Otros documentos:
(Pasaporte - Libreta Enrolam. - etc.)

Domicilio:
(Ciudad o Localidad) (Calle) (N.º) (Telef.)

Profesión:

Foto

Cargo y Lugar: Textil MASSERA

Ideol. Política: Actuación:

Datos Complementarios:

Apreciación General:

Ficha confeccionada: 8/3/66 [illegible]

FICHA COMPLEMENTARIA

Documento		141466 Antecedentes
Fecha	Origen	
6/3/66	EL POPULAR	- Hizo declaraciones al mencionado diario sobte el conflicto de la Textil FRANCISCO MASSERA S.A.

JUNTA DE COMANDANTES EN JEFE

S. I. D.

14 14 6 V-1

Dep. I Secc. I

Sub Secc. A/N

Ficha Nº _____ Confec. 31.12.81

SOSA SONORA de OLIVERA — Hilda
Apellidos — Nombres

DOCUMENTOS: C/C BTD: 17254 — C/I. 1.367.846
Serie — Nº — Nº — Dpto.

OTROS DOC. 206528
Pasaporte — Lib. Enrol. — etc.

NACIMIENTO: 11.03.942 — Río Negro
Fecha — Lugar

DOMICILIO: Austria 1798 — Montevideo
Calle — Nº — Teléf. — Ciudad o Localidad

PROFESION U OCUPACION: Labores

LUGAR: ..... CARGO: .....

IDEOLOGIA POLITICA: ..... CLASIFICACION: .....

DATOS COMPLEMENTARIOS: Casada
Est. Civil — Cónyuge — Hijos

Padres: Erasmo SOSA y Rampna Florentina SONORA
familiares

Fecha	Documentos	141467 ANTECEDENTES A REGISTRAR	A 2
04.12.81	D.10116	17/11/81/En el día de la fecha,desde Nueva York,se solicit (por télex) a las autoridades pertinentes,autorización pa ra la expedición del pasaporte del causante,por renovación del mismo.-Eval:A-2(AD).-	

VARIOS

B2

JUNTA DE COMANDANTES EN JEFE

S. I. D.

DEP. I SECC. I

21.05.82 SUB SECC. A/N

FICHA Nº ..... CONFEC. .....

141468-9

SOSA (Apellidos) Hugo (Nombres)

DOCUMENTOS: C/C ..... (Nº, Dpto.) C/I. ..... (Serie, Nº)

OTROS DOC. ..... (Pasaporte, Li. Enrol, etc.)

NACIMIENTO: ..... (Fecha, Lugar)

DOMICILIO: ..... (Calle, Nº, Teléf., Ciudad o Localidad)

PROFESION U OCUPACION: .....

LUGAR: ..... CARGO: .....

IDEOLOGIA POLITICA: ..... CLASIFICACION: .....

DATOS COMPLEMENTARIOS: ..... (Est. Civil, Cónyuge, Hijos)

..... (Otros familiares)

10[illegible]

FECHA	DOCUMENTOS	141468 ANTECEDENTES A REGISTRAR	B-2
06.10.81	D. 8457	-Integrante al 8/10/73 de Logia Masónica "SURCOS". Evaluación: A-2 . (VL) (LA).-Indica ( ) ( ) ( ) ( ) ( ).	

Imp. Nacional 1933/79

MINISTERIO DE DEFENSA NACIONAL
S. I. D.

Dep. I Sec. I F1
Sub-Secc. G
Ficha N.o ..... Confec. 9/10/70

1 1 4 6 9 7

SOSA ..... Hugo .....
Apellidos Nombres

DOCUMENTOS: C/C ..... C/I .....
Serie N.o N.o Dpto.

OTROS DOC. .....
Pasaporte Lib. Enrol. etc.

NACIMIENTO .....
Fecha Lugar

DOMICILIO: .....
Calle N.o Teléf. Ciudad o Localidad

PROFESION U OCUPACION: .....

LUGAR: ..... CARGO: .....

IDEOLOGIA POLITICA COMUNISTA CLASIFICACION DIRIGENTE

DATOS COMPLEMENTARIOS ..... N .....
Est. Civil Conyuge Hijos

.....
otros familiares

Fecha	Documentos	14 1 ½ 69 ANTECEDENTES A REGISTRAR	Fs. 2
16/9/70	B58 D2	-Pro-Tesorero de la Comisión Directiva de la Asociación de Estudiantes Latinos (ADEI).-	

SERVICIO DE INFORMACION
DE DEFENSA
Dep. 1

141470-5 Confeccionado el 27 MAR. 1976 E1

V A R I O S

FOTO

Apellidos SOSA

Nombres Hugo

Fecha de Nacimiento

Lugar de Nacimiento

Est. Civil

Cred Cívica ..... Céd. Identidad

Otros Documentos

Ocupación

Padre

Madre

Domicilio ..... Ciudad ..... Dpto. CANELONES

Otros datos

00085

Imp. CHIESA Hnos. Ltda. 10.000 - 12 - 73

FICHA COMPLEMENTARIA

DOCUMENTO		ANTECEDENTES 141470 F.2
Fecha	Origen	
1971	Lista 988 F.A. PDC	Figura en el 62o.lugar a la Junta Dptal.del Dpto. de Canelones Sub-Lema "Frente de Canelones", para las elecciones nacionales del año en curso.- (I) 25/I/80 - Se contestó por Memo.(A) Nº110/80 al Bco.Hipotecario.(Z).-

R-1

JUNTA DE COMANDANTES EN JEFE 141471-3

S. I. D.

Dep. I Secc. I

Sub-Secc. A/N

Ficha Nº ..... Confec. .....

SOSA RIGAMONTI — Apellidos

HUGO — Nombres

BXX

DOCUMENTOS: C/C ..... Serie ..... Nº ..... C/I. ..... Nº ..... Dpto. .....

OTROS DOC. ..... Pasaporte ..... Lib. Enrol. ..... etc. .....

NACIMIENTO: ..... Fecha ..... Lugar .....

DOMICILIO: ..... Calle ..... Nº ..... Teléf. ..... Ciudad o Localidad .....

PROFESION U OCUPACION: .....

LUGAR: ..... CARGO: .....

IDEOLOGIA POLITICA: ..... CLASIFICACION: .....

DATOS COMPLEMENTARIOS: ..... Est. Civil ..... Cónyuge ..... Hijos .....

..... Otros familiares

FL

MINISTERIO DE DEFENSA NACIONAL
S. I. D.

141472-1

Dep. I Secc. I
Sub-Secc. G
Ficha Nº..... Confec. 25.3.69

SOSA — Hugo M.
Apellidos — Nombres

DOCUMENTOS: C/C ..... C/I .....
Serie — No. — No — Dpto.

OTROS DOC.: .....
Pasaporte — Lib. Enrol. — etc.

NACIMIENTO: .....
Fecha — Lugar

DOMICILIO: Calle 22 S/N / ATLANTIDA (1) .....
Calle — No. — Telef. — Ciudad o Localidad

PROFESION U OCUPACION: Bancario

LUGAR: Bco. Hipotecario (2) **CARGO** Oficial 1ro. de Sucursal (3)

IDEOLOGIA POLITICA: Izquierdista **CLASIFICACION** Dirigente

DATOS COMPLEMENTARIOS .....

Est. Civil — [illegible] Cónyuge — Hijos

.....
Otros Familiares

F 2

FECHA	DOCUMENTOS	141472 ANTECEDENTES A REGISTRAR
30.IV.66.	76/33	Figura en la lista N°60 de la Asociación de Empleados Bancarios del Uruguay postulandose por el Sistema Preferencial a Suplentes por el Sector Lista General como N°6 para la Asamblea Representativa (interior) es de hacer notar que esta lista se encuentra infiltrada de elementos de izquierda.-
25/8/73	1950	Figura en nómina de dirigentes bancarios. (K)
8-1-75	Doc.231	-Relación de funcionarios del Bco. Hipotecario, indica (1)(2)(3). (RR)
		25/I/980 - Se contestó por Memo.(A) N°110/80 al Bco.Hipotecario.(Z).-

MINISTERIO DE DEFENSA NACIONAL

S. I. D. 141473-9 26 AGO. 1977

Dep. I Secc. I FL

Sub Secc. G

Ficha Nro. _____ Confec. _____

SOSA — Apellidos

HUMBERTO — Nombres

DOCUMENTOS: C/C _____ (Serie / Nro.) C/I. _____ (Nro. / Dpto.)

OTROS DOC. _____ (Pasaporte / Lib. Enrol. / etc.)

NACIMIENTO: _____ (Fecha / Lugar)

DOMICILIO: _____ (Calle / Nro. / Teléf.) Mercedes-SORIANO (Ciudad o Localidad)

PROFESION U OCUPACION: Funcionario de U.T.E.

LUGAR: _____ CARGO: _____

IDEOLOGIA POLITICA: _____ CLASIFICACION: _____

DATOS COMPLEMENTARIOS: Asociado Agrupación U.T.E. (MERCEDES).-
(Est. Civil / Cónyuge / Hijos)

Otros familiares

Fecha	Documentos	141473 ANTECEDENTES A REGISTRAR	F2
28/6/66	B-19-D-5	-Figura en una relación de la Agrupación U.T.E. de Asociados activos con un año de antiguedad en condiciones de Votar y ser Votado como Delegado de esa Agrupación en las Elecciones al Consejo Nacional de Delegados por el Ejercicio 1966/1967, figurando con el N°6679 de afiliado por Mercedes.- (Eval.A-2)(LL).-	

SERVICIO DE INFORMACION DE DEFENSA

Dep. 1

141474-L

Confeccionado el 25 ABR. 1974 FL

V A R I O S

FOTO

Apellidos SOSA

Nombres Ignacio

Fecha de Nacimiento

Lugar de Nacimiento

Est. Civil

Cred Cívica Céd. Identidad

Otros Documentos

Ocupación

Padre

Madre

Domicilio Rafael Eguren 3320 Ciudad

Otros datos

Imp. CHIESA Hnos. Ltda. 10.000 - 12 - 73

FICHA COMPLEMENTARIA

F 52

DOCUMENTO		141474 ANTECEDENTES
Fecha	Origen	
9.10.73	Doc. 3291	Figura en una relación de direcciones y teléfonos encontrados en el despacho del ex_Senador Enrique Erro.__qq__.

SERVICIO DE INFORMACION
DE DEFENSA
Dep. I

F.S. 1 Sección
Act. Ant. Nac.
Ficha Nº [redacted]

14 1475-4

Nombres y Apellidos: SOSA, IGNACIO

Fecha de Nacimiento:

Lugar de Nacimiento:
(País - Ciudad o Localidad - etc.)

Cred. Cív.: Serie ..... Nº ..... Ced. Identidad:

Otros documentos:
(Pasaporte — Libreta Enrolam. — etc.)

FOTO

Domicilio: Barrio Icard.- Departamento de Maldonado
(Ciudad o Localidad) (Calle) Nº Teléf

Filiación
- Edad aparente ..... Color del Cutis
- Color del Cabello ..... Estatura Aproximada
- Complexión ..... Aspecto Social
- Señas particulares

Ficha confeccionada en Montevideo el 14-III-967

[redacted]

Fórm. 1

141475

152

ACTIVIDADES

(1) **Laborales:** Profesión ..... Lugar de trabajo .....

Cargo ..... Antigüedad .....

Otras Actividades .....

.....

(2) **Políticas:** Ideología ..... Actuación .....

Antecedentes .....

Antecedentes familiares .....

(3) **Sociales:** Estado Civil ..... Religión ..... Figuración .....

Grado Instrucción ..... Lugares que frecuenta .....

(4) **Económicas:** Situación ..... Capital aprox. ..... Vehículo .....
marca y Nº

Otros datos .....

Datos Complementarios .....

Apreciación Personal Gral. .....

.....

.....

SOSA, IGNACIO — FICHA COMPLEMENTARIA — I) — 5.3

Documento		141475 ANTECEDENTES
Fecha	Origen	
12-XI-965	73/131-1.-	Figura en una relación de personas a las cuales se les sindica como elemento de ideología comunista del Dpto.de Maldonado.-1ra.Sección.-Domiciliado en Barrio Icard.----------
Año 1967.	B.77.D.167.-	Figura en una relación de personas comunistas del Depto. de Maldonado.-

F-1

SERVICIO DE INFORMACION DE DEFENSA

Dep. 1

14 1 4 7 6-2 Confeccionado el 26 MAYO 1975

V A R I O S

FOTO

Apellidos SOSA DA COSTA

Nombres Ignacio Hatalibar

Fecha de Nacimiento 17 años en 1974. 7.5.1957 Mdeo.(1)

Lugar de Nacimiento Uruguay

Est. Civil Solte o. Casado (2)

Cred Cívica B.B.B. 30907 (3) Céd. Identidad 1.654.706-0 (4)

Otros Documentos

Ocupación Estudiante del 3er. año del Liceo Dámaso A. Larrañaga
Emp. M.S.P. (Control de vectores sita en Canelones No.154Mdeo.) Contratado desde 12/81) (5)

Padre JUAN ADAN (6)

Madre EVA LUICILA (7)

Domicilio Zapicán Nro. 2414 Ciudad MONTEVIDEO.-
Rivera No.473, entre Canelones y Libertad (8) Las Piedras (9)

Otros datos

Imp. CHIESA Hnos. Ltda. 10.000 - 12 - 73

FICHA COMPLEMENTARIA F5.2

DOCUMENTO		141476 ANTECEDENTES
Fecha	Origen	
2.7.74 JPM PD 07.00 a 07.00	Doc.1623	- Detenido el día 28.6.74 en averiguación de haber participado en una volanteada en las proximidades del Liceo 14. Interrogado manifesto haber participado en dicha volanteada.- Fué internado en el Cilindro Municipal en el marco de las Medidas Prontas de Seguridad.-(SS)-
C.H.C.P.No. 3031.CANELONES INGRESO.-		-DATOS DE LA D.I.I.: Ampliando anotación anterior. -Detenido el 28.6.74 por personal de la Secc.15ta. junto a Julio María Cabrera Vieytes, en las proximidades del liceo No.14 cuando se efectuaba una volanteada en el lugar, incautándosele allí volantes con el texto de:"A un año de al Dictadura, 1973-27 de Junio-1 1974", "Orientales: La Patria o la Tumba", "Libertad o con gloria morir", "Tiranos Temblad-Juramos vencer a los traidores o morir en la demanda".-Interrogado en el D-6 de esta Dirección expresó que pasaba por allí, vió sobre un muro un montón de volantes, agarrándoles y arrojándolos a la vía pública. Por disposición del Jdo.Ldo. de Menores de 2do.Turno fue internado en el centro de Observación No.1.- -Con fecha 20.6.77 solicita en Secc.13a. Constancia de Anotaciones en Ficheros Policiales de Inteligencia Form.28, expidiéndosele Categoría "C".- -3.7.82: En la fecha se contestó dicha constancia a nombre del causante, para ingreso en el Ministerio de Salud Pública.(MV). Indica del (1) al (9)/

FECHA	DOCUMENTOS	SOSA DA COSTA 14176 ANTECEDENTES A REGISTRAR Ignacio Hatalibar
		///...
3/1/83	---------	Se contestó Memo. (A) N° 3236/982 para el M.S.P. (MS)
6.5.83.	20095/82	Habiendo solicitado C.N.C.R. el 17.3.82, se le otorgó Cat. "C" el 19.8.82.Eval.A.1.(AE).
26.5.83	.....	Memo(A)N°1141/83 para el Dpto.II/SID(i)%-
10.6.83	27451/1	3.6.83 - En la fecha se establece que se encuentra al amparo de ACNUR en Brasil.Eval:B_2 (OO)

SERVICIO DE INFORMACION DE DEFENSA

Dep. 1

14 1 4 7 7-0 Confeccionado el 31 OCT. 1973 F1

VARIOS

FOTO

Apellidos SCSA CONDE

Nombres Ines Anabella

Fecha de Nacimiento

Lugar de Nacimiento

Est. Civil

Cred. Cívica Céd. Identidad 921.007.

Otros Documentos

Ocupación

Padre

Madre

Domicilio Cesar N. Gutierrez 2978 Ciudad

Otros datos

FICHA COMPLEMENTARIA

E 2

DOCUMENTO		141477 ANTECEDENTES
FECHA	ORIGEN	
12.7.72	Doc.1987 Eval. A-2	Dicha persona visito al extremista RODRIGUEZ OLARIAGA Yamandú José.(SS)-

E F.2

MINISTERIO DE DEFENSA NACIONAL
S. I. D.

1414786

Dep. I Secc. I
Sub-Secc. A/N
Ficha Nro..... Confec. .....

SOSA SPINELLI (1) — Apellidos
Inés — Nombres

DOCUMENTOS: C/C. ..... Serie ..... Nro. C/I. ..... Nro. ..... Dpto.

OTROS DOC. ..... Pasaporte ..... Lib. Enrol. ..... etc.

NACIMIENTO: ..... Fecha ..... Lugar

DOMICILIO: Sta/Lucía (Dpto.Canelones) — Calle — Nro. — Teléf. — Ciudad o Localidad

PROFESION U OCUPACION: Maestra (2)

LUGAR: ..... CARGO: .....

IDEOLOGIA POLITICA: ..... CLASIFICACION: [redacted]

DATOS COMPLEMENTARIOS: ..... Est. Civil ..... Conyuge ..... Hijos

..... Otros familiares

Fecha	Documentos	141478 ANTECEDENTES A REGISTRAR	52
31/VII/72	2387	-Concurría junto con su esposo Nelson CEDRES, a visitar sediciosos al Penal de P. Carretas Anterior al secuestro del Señor Molaguero, en una conversación manifestó que a éste "algo le iba a pasar". Estarían construyendo una casa en Sta. Lucía (calle Mateo Legnani), en la que han colaborado varios cañeros.- (D) Indica: ①-②	

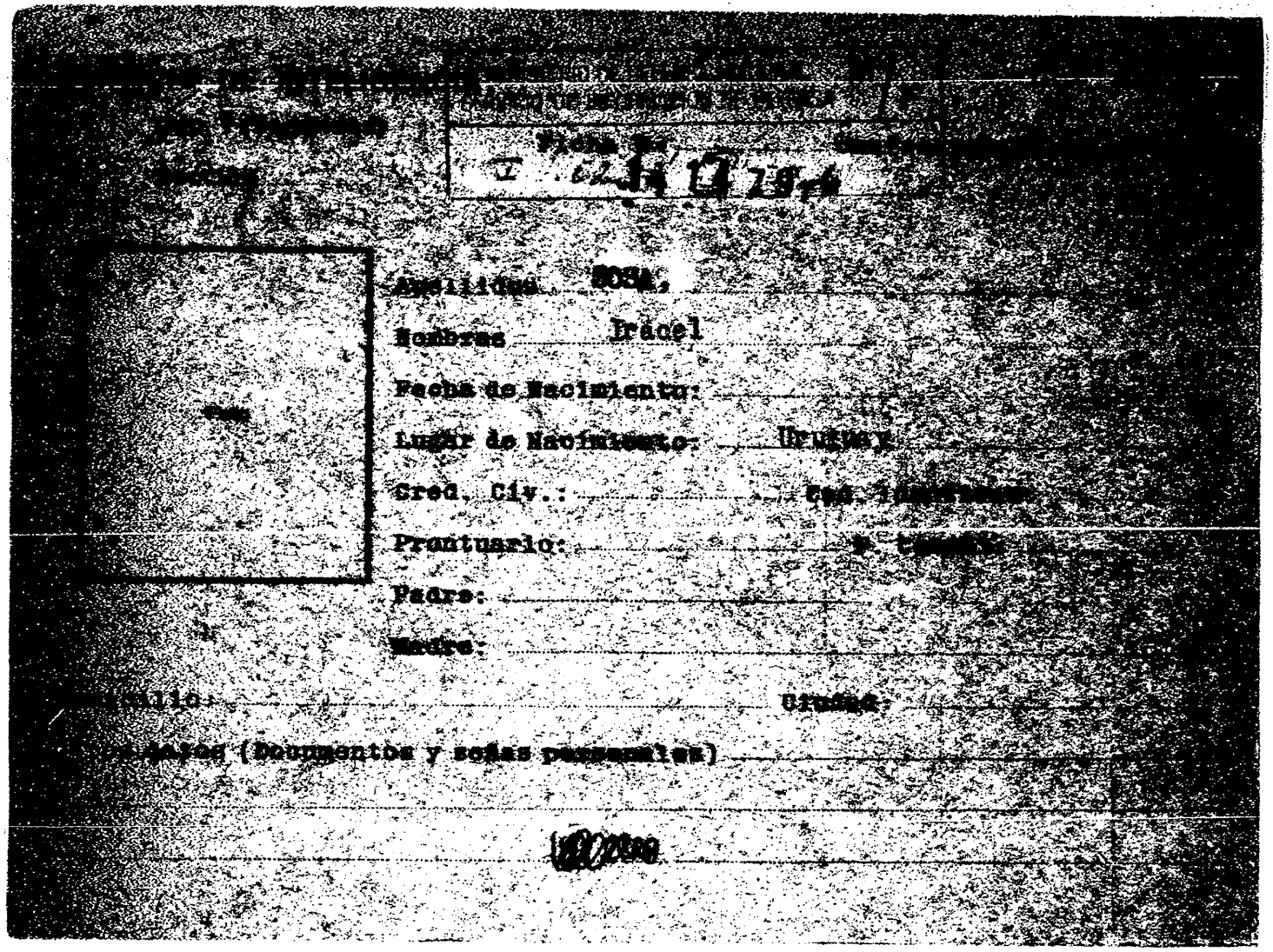

Apellidos ROSA.

Nombres Iracel

Fecha de Nacimiento:

Lugar de Nacimiento: Uruguay

Cred. Cív.:

Prontuario:

Padre:

Madre:

Domicilio:

Observaciones (Documentos y señas personales)

FICHA COMPLEMENTARIA

Documento N.º	Fecha	Origen	141479 Antecedentes
[illegible]-75-(1)-D-344.-	9-IV-1965.	"Epoca".	- De nacionalidad Oriental.- De Profesión Piloto Civil, propietario de un avión "Cesna" 172, al que corresponde la característica CX-BJC, el que utiliza para llevar pasajeros al interior del País (Principalmente trabaja con el grupo de MOACIR De SOUZA, JOAO GOULART, LEONEL BRIZOLA, etc.).-
[illegible]-75-(1)-D-350.-	9-IV-1965.	"Acción"	- El día 6 de abril del corriente año al levantar vuelo de los campos de la Estancia "Carpintería" S.A. en el Departamento de Tacuarembó, le fué interceptado el paso, por dos aviones de Caza Brasileños, los que le ostigaron de tal manera, que le hicieron realizar un aterraje forzoso.-
[illegible]87	2/V/1966		Continúa operando en la región de CARPINTERIA.- Dispone actualmente de 4 aviones y se presenta cada día más próspero y se da buena vida.-

F.1

JUNTA DE COMANDANTES EN JEFE
S. I. D.

141480-4

Dep. I Secc. I
Sub Secc. A/N
Ficha Nro. ____ Confec. 19.9.78

SOSA de FERNANDEZ — Apellidos
Iracema — Nombres

DOCUMENTOS: C/C ..... (Serie / Nro.) C/I. ..... (Nro. / Dpto.)

OTROS DOC. ..... (Pasaporte / Lib. Enrol. / etc.)

NACIMIENTO: 44 años (1960).- (Fecha / Lugar)

DOMICILIO: Carámbula 1739 (Calle / Nro. / Teléf. / Ciudad o Localidad)

PROFESION U OCUPACION: Ama de casa.-

LUGAR: ..... CARGO: .....

IDEOLOGIA POLITICA: ..... CLASIFICACION: .....

DATOS COMPLEMENTARIOS: .....
Est. Civil [redacted] Cónyuge Hijos

Otros familiares

B-2

Fecha	Documentos	141480 ANTECEDENTES A REGISTRAR
31.5.76	D.0754	-Afiliado al Partido Comunista con el Nro.109, fecha ingreso: 25.1.60, seccional: P. Nuevo.- Eval: B-1 (M).-

SERVICIO DE INFORMACION DE DEFENSA

Dep. 1

141481-2

F.1

Confeccionado el 2 Set.1970

VARIOS

FOTO

Apellidos SOSA

Nombres Irene

Fecha de Nacimiento

Lugar de Nacimiento

Est. Civil

Cred. Cívica Ced. Identidad

Otros Documentos

Ocupación

Padre

Madre

Domicilio Ciudad

Otros datos

FICHA COMPLEMENTARIA

DOCUMENTO		ANTECEDENTES
Fecha	Origen	141481
27-XI-1966	Lista 90 P.Socialista	-13 Titular a la Junta Departamental y 5 Titular a la Junta Electoral de Paysandú.-

SERVICIO DE INTELIGENCIA
División I
(Seguridad)

MINISTERIO DE DEFENSA NACIONAL
SERVICIO DE INFORMACION DE DEFENSA
M/F
14-1482-0

F 1

Sección
Act. Ant. Nac.
Ficha N.º [illegible]

Nombres y Apellidos: SOSA Irma

Fecha de Nacimiento:

Lugar de Nacimiento:
(País - Ciudad o Localidad - etc.)

Cred. Civ.: Serie N.º Ced. Identidad:

Otros documentos:
(Pasaporte - Libreta Enrolam. - etc.)

Foto

Domicilio: Paysandú (Ciudad o Localidad) Cantón calle (Calle) Leandro Gómez (N.º) 858 (Telef.)

Filiación
- Edad Aparente
- Color del Cutis
- Color del Cabello
- Estatura Aproximada
- Complexión
- Aspecto Social
- Señas particulares

Ficha confeccionada en Montevideo el 5 de Enero de 1965.-

14 148 2

05 2

ACTIVIDADES

(1) Laborales: Profesión ..... Lugar de trabajo .....

Cargo ..... Antigüedad .....

Otras Actividades .....

.....

(2) Políticas: Ideología Comunista ..... Actuación .....

Antecedentes .....

Antecedentes familiares .....

(3) Sociales: Estado Civil ..... Religión ..... Figuración .....

Grado Instrucción ..... Lugares que frecuenta .....

(4) Económicas: Situación ..... Capital aprox. ..... Vehiculo .....
marca y N.o

Otros datos .....

Datos Complementarios .....

Apreciación Personal Gral. .....

.....

.....

SOSA — FICHA COMPLEMENTARIA — Irma — E3

Documento		Antecedentes
Fecha	Origen	141482
2 /X/964. III/1962	B-41-D-20. Mondel Nº161	-De ideología política comunista.-Se domicilió en el Cantón de calle Leandro Gómez Nº858. de Paysandú.-Se afilió al Partido Comunista, con fecha 27/3.959, con el Carnet Nº1527.- Eval. B-2.
.....	.....	15.IV.978.- Se hizo Memo (A)440/978 para la D.N.I.I.(SS)-
11/6/984	----------	Se contestó Memo. (A) Nº 1138/984 para la 2da. Div. del E.M.G.A. (i)

SERVICIO DE INFORMACION DE DEFENSA

Dep. 1

1414838

RL

Confeccionado el 17.4.75

~~XXXXXXXXX~~ GREMIOS

FOTO

Apellidos SOSA

Nombres ISABEL

Fecha de Nacimiento

Lugar de Nacimiento

Est. Civil

Cred Cívica Céd. Identidad

Otros Documentos

Ocupación ~~Estudiante~~ (2)

~~Facu~~ LUGAR: Liceo Miranda CARGO:

~~MIRO~~LOGIA: CLASIFICACION: Activista (1) Muy activista

Domicilio Ciudad

Otros datos

Imp. CHIESA Hnos. Ltda. 10.000 - 13 - 73

FICHA COMPLEMENTARIA

DOCUMENTO		ANTECEDENTES 14148 E2
Fecha	Origen	
1.6.74	1340	Figura en lista de activistas del 3er. turno del Liceo Nº. 2 "HECTOR MIRANDA".- Evaluación B-3.-(E).-
11.7.74	Doc.1700 (Ev. B-1)	Conjuntamente con otros alumnos participó en un Homenaje al Gral. Artigas en el Liceo Miranda, sin autorización, usando Bandera Uruguaya y de Artigas con ofrenda floral ante el busto del prócer, además se cantó el Himno Nacional.- (00)

MINISTERIO DE DEFENSA NACIONAL
S. I. D.

141483

09 JUL. 1975

Dep. I Secc. I
Sub - Secc. G
Ficha Nro. ____ Confec. ____

SOSA — Apellidos
Isabel — Nombres

DOCUMENTOS: C/C ____ Serie ____ Nro. C/I. ____ Nro. ____ Dpto.

OTROS DOC. ____ Pasaporte ____ Lib. Enrol. ____ etc.

NACIMIENTO: ____ Fecha ____ Lugar

DOMICILIO: ____ Calle ____ Nro. ____ Teléf. Dpto. MONTEVIDEO — Ciudad o Localidad

PROFESION U OCUPACION: Estudiante

LUGAR: Inst. "Hector Miranda" CARGO: ____

IDEOLOGIA POLITICA: Izquierdista CLASIFICACION: ____

DATOS COMPLEMENTARIOS: ____ Est. Civil ____ Conyuge ____ Hijos

____ Otros familiares

Fecha	Documentos	141483 ANTECEDENTES A REGISTRAR
17.7.74	D. 1777	Sindicado por el informante como estudiante izquierdista del Inst. H. Miranda, señalando: "alumno del 3er. Turno que fue reconocido en el acto del 18 de Junio".- Evaluación C-6.-(I).-

JUNTA DE COMANDANTES EN JEFE 1414846

S. I. D.

Dep. I Secc. 1

Sub Secc. A/N

Ficha Nro. 27/II/78 Confec.

SOSA Isidro

Apellidos Nombres

DOCUMENTOS: C/C KCB-6812 C/I. .....

Serie Nro. Nro. Dpto.

OTROS DOC. .....

Pasaporte Lib. Enrol. etc.

NACIMIENTO: .....

Fecha Lugar

DOMICILIO: Tropas y Ledesma Paysandú

Calle Nro. Teléf. Ciudad o Localidad

PROFESION U OCUPACION: Empleado .....

LUGAR: Molino Gramón CARGO: .....

IDEOLOGIA POLITICA: ..... CLASIFICACION: .....

DATOS COMPLEMENTARIOS: .....

Est. Civil [redacted] Cónyuge Hijos

.....

Otros familiares

Fecha	Documentos	141484 ANTECEDENTES A REGISTRAR	B-2
26/5/76	D.0723	Afiliado al Partido Comunista Nº6826 desde el 12.5.58 Eval.B-1(K).-	

VARIOS

JUNTA DE COMANDANTES EN JEFE

Dep. I FL Secc. I

S. I. D.

Sub Secc. A/N

14 1485-3 Ficha Nº ..... Confec. 07.4.81

SOSA CANDIA — Apellidos

Italia Elena — Nombres

DOCUMENTOS: C/C ..... (Serie / Nº) C/I. 1.425.884 (Nº / Dpto.)

OTROS DOC. ..... (Pasaporte / Lib. Enrol. / etc.)

NACIMIENTO: Oriental 24 años 1981 (Fecha / Lugar)

DOMICILIO: Manuel Meléndez 4266 (Calle / Nº / Teléf. / Ciudad o Localidad)

PROFESION U OCUPACION: .....

LUGAR: ..... CARGO: .....

IDEOLOGIA POLITICA: ..... CLASIFICACION: .....

DATOS COMPLEMENTARIOS: Divorciada (Est. Civil / Cónyuge / Hijos)

.....

[illegible] liares

Fecha	Documentos	141485 ANTECEDENTES A REGISTRAR F.2
26.3.81 P.D 6a6	D.0206 Nº027/81	-Fue detenida por disposición de la Justicia Lda.de 1ra. Instancia en lo penal de 4to.turno.Manifiesta haber adquirido comprimidos de "DELGOTRIX AS" (medicamento controlado que produce efectos estimulantes), a Ruben Angel LONGONE PEREIRA,siendo habitual consumidora del producto. (JJ).
26.3.81 P.D 6a6	D.0207 Nº028/81	-Se encuentra a disposición de la Justicia Letrada de 1ra. Instancia en lo Penal de 4to.turno por hurto,venta y consumo de psicofármacos. (TT).-
26.3.81 P.D 6a6	D.0208 Nº029/81	-Por disposición del Juez Ldo.de 1ra.Instancia en lo Penal de 4to.turno fue internada en el Hospital Vilardebó,quedando a disposición de los médicos de la Comisión Nacional de Lucha contra las Toxicomanías.(TT).-

Imp. Nacional 716/79

JUNTA DE COMANDANTES EN JEFE
S. I. D.

G.

14 1486-1

F-1

Dep. I Secc. I

Sub Secc. ~~X/N~~ 26.1.83

Ficha Nº ..... Confec. .....

SOSA — Apellidos

Iván — Nombres

DOCUMENTOS: C/C. ..... (Serie / Nº) C/I. ..... (Nº / Dpto.)

OTROS DOC. ..... (Pasaporte / Lib. Enrol. / etc.)

NACIMIENTO: ..... (Fecha / Lugar)

DOMICILIO: ..... (Calle / Nº / Teléf. / Ciudad o Localidad)

PROFESION U OCUPACION: Obrero del Vidrio(1)

LUGAR: ..... CARGO: .....

IDEOLOGIA POLITICA: ..... CLASIFICACION: .....

DATOS COMPLEMENTARIOS ..... (Est. Civil / Cónyuge / Hijos)

..... Otros familiares

Soltero

Fecha	Documentos	141486 ANTECEDENTES A REGISTRAR B-2
17.1.83	23753/PD	-16.1.83.-En oportunidad de realizarse un congreso de la C.G.T.U.,en el local del Sindicato de CONAPROLE,fueron aprobadas varias resoluciones entre las que se destaca la designación del nuevo Comité Ejecutivo,el que estará presidido por Lino CORTIZO y el causante como integrante de dicho Comité,entre otros.Eval:A-1.(TT)
26.1.83	D.23958	Ampliando anotación de Doc. anterior se informa que: los puntos tratados en dicho Congreso fueron : Situación General y manejo de los fondos de la CGTU dichos puntos quedaron pendientes de resolución ya que propónen disolverla y crear un Comité de Unión Sindical.- Sostienen que la CGTU en estos momentos es solamente un "sello", ya que carece de Federaciones, y son pocos los Sindicatos auténticamente representativos. -(Ind)(1).-(NN) EVAL:B-2

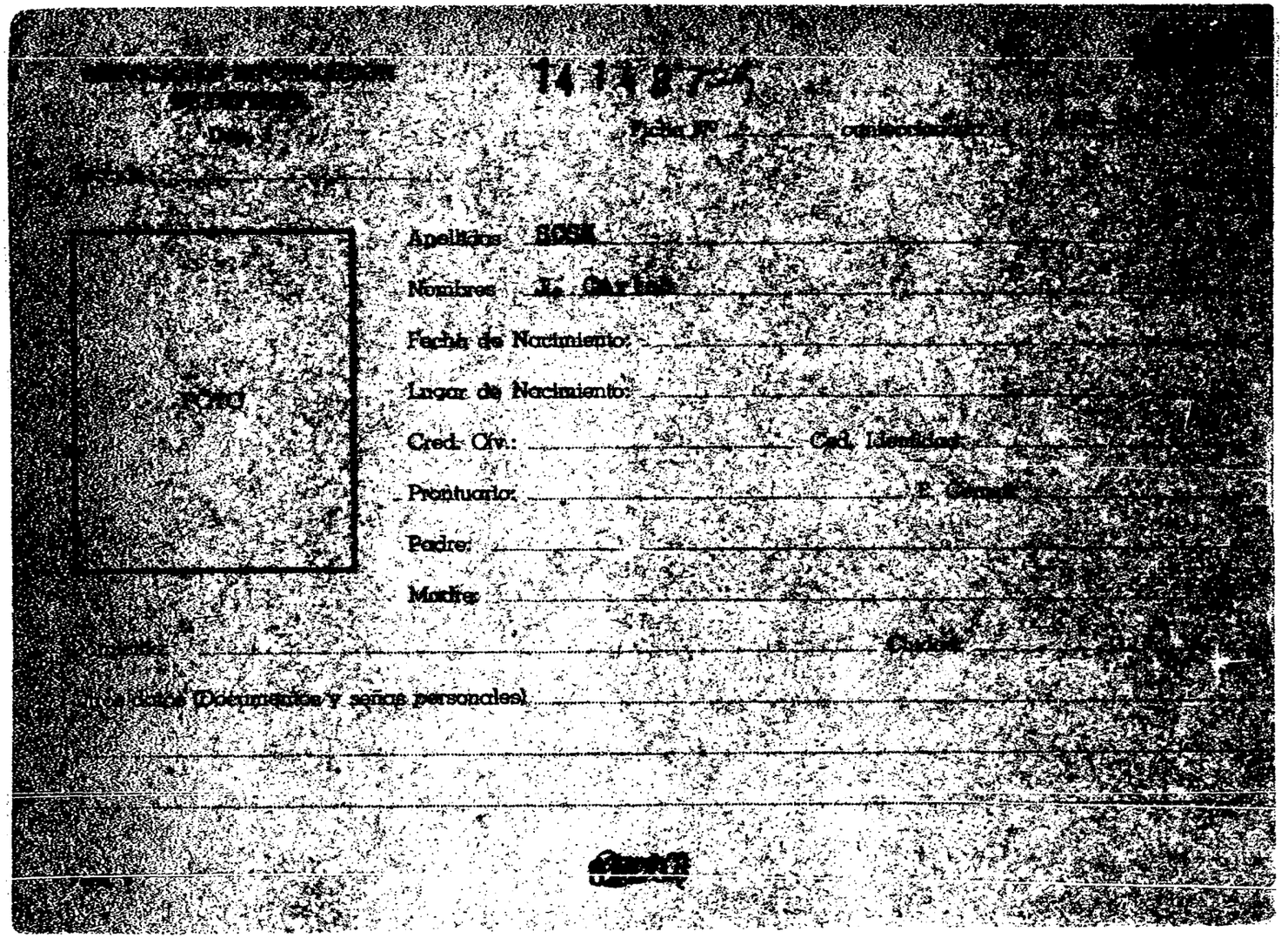

FICHA COMPLEMENTARIA

R.2

Documento			141487 ANTECEDENTES
Nº	Fecha	Origen	
[illegible]-77 [illegible]-224	20-XI-966		-Figura en una relación de los personales de T.V.Canal "5"(S.O.D.R.E.)del año 1964. En las mismas figura como perteneciendo al funcionariado Especializado.

"ANTINACIONAL"

JUNTA DE COMANDANTES EN JEFE

S. I. D.

141488-4

Dep. I F5-1 Secc. I

Sub Secc. A/N

Ficha Nº ..... Confec. 24/6/82

SOSA (Apellidos) Jacinto (Nombres)

DOCUMENTOS: C/C B.V.B. 18.023 (Serie / Nº) C/I. 1.062.970 (Nº / Dpto.)

OTROS DOC. ..... (Pasaporte / Lib. Enrol. / etc.)

NACIMIENTO: 27/2/941 (Fecha) Durazno (Lugar)

DOMICILIO: Pasaje Artigas No.3024 (Calle / Nº / Teléf. / Ciudad o Localidad)

PROFESION U OCUPACION: Changas varias (Ex-Soldado Bn.In.Blin.No.13 e I.M.E.S.)

LUGAR: ..... CARGO: .....

IDEOLOGIA POLITICA: ..... CLASIFICACION: .....

DATOS COMPLEMENTARIOS: Casado (Est. Civil / Cónyuge / Hijos)

Hijo de: Alejo

Otros familiares

[redacted]

Fecha	Documentos	141488 ANTECEDENTES A REGISTRAR Fs. 2
19/2/79	0274	-Afiliado al Partido Comunista con el No.37.766 desde el 30/4/969, según material incautado por OCOA en "Operación Morgan". EVALUACION: A-1.- (RJ)
28/1/82 No.45/82 INGRESO (M.T.O.P.)	C.H.C.P. Secc.24 DE MIRO.	-23/6/82: En la fecha se contestó dicha constancia a nombre del causante para su Ingreso en el Ministerio de Transporte y Obras Públicas.- (RJ)

PRESUNTO EXTREMISTA 5.1

SERVICIO DE INFORMACION DE DEFENSA
Dep. 1

14 1489-5 Confeccionado el 9.8.73

PE

VARIOS

FOTO

Apellidos SOSA

Nombres Jacinto

Fecha de Nacimiento

Lugar de Nacimiento

Est. Civil

Cred. Cívica ..... Céd. Identidad

Otros Documentos

Ocupación

Padre

Madre

Domicilio ..... Ciudad

Otros datos

Imp. CHIESA Hnos. Ltda. 4.000 - 11 - 72

FICHA COMPLEMENTARIA

DOCUMENTO		ANTECEDENTES 141489 Fs2
Fecha	Origen	
1971.	Lista 777	Candidate como 3er.sᵘplente del 1O.titᵘlar a laJᵘnta Departamental por el dpto.de maldonado sᵘb lema Mov. nitario Maldonadense.(SS) "
20/I/75	D. 110	Integrante del Movimiento "26 de Marzo" "U" Ev. B-3.

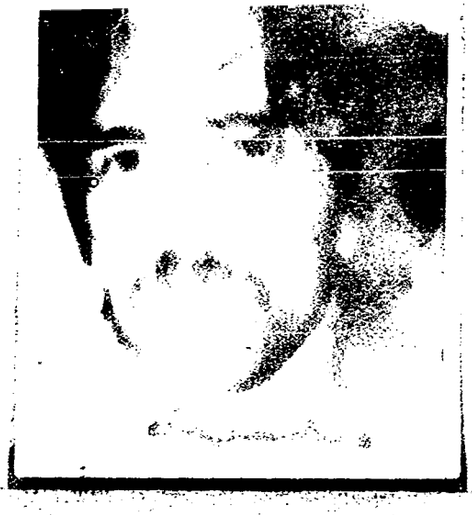

FICHA CONFECCIONADA EL DIA 3/12/1974.

MINISTERIO DE DEFENSA NACIONAL

S. I. D. 141490.3

Dep. 1 Sec. 1 E

Sub - Secc. A/N

Ficha Nro. ..... Confec. .....

SOSA DIAZ GONZALEZ — Apellidos

Jaime Ricardo.- — Nombres

(a) "ANDRES"

DOCUMENTOS: C/C. ATB 9415 (1) — Serie, Nro. C/I. 1.291.006 — Nro. Dpto

OTROS DOC. ..... Pasaporte ..... Lib. Enrol. ..... etc.

NACIMIENTO: 16 de Setiembre de 1951 — Fecha Lugar Montevideo.-

DOMICILIO: 8 de Octubre No.3015 — Calle Nro. Teléf. Montevideo.- — Ciudad o Localidad

PROFESION U OCUPACION: Estudiante de la Facultad de Medicina.-

LUGAR: ..... CARGO: .....

IDEOLOGIA POLITICA: ..... CLASIFICACION: .....

DATOS COMPLEMENTARIOS: Soltero.- — Est. Civil ..... Cónyuge ..... Hijos

PADRES: Jorge y Rosa.-.... — Otros familiares

Fecha	Documentos	14149) ANTECEDENTES A REGISTRAR B2
7/4//1974 INFORME	Doc.0767 FUSNA.	- Como consecuencia de anteriores detenciones, se instala una "ratonera" en la finca de la calle Javier Barrios Amorín No.1441 Apto.203,donde es detenido.- Había sido reclutado en el mes de Junio de 1971 por Gustavo RIET (a) "SERGIO" y pasando a integrar un "C.A.T.",con el que hacen volanteadas y pintadas hasta fines de 1971.- Posteriormente ese C.A.T. queda desmembrado y a raíz de un ofrecimiento de un tal "JOSE" (a) "ARTURO" pasa a funcionar en la Facultad,donde se forma un grupo en el mayo de 1972,estando integrado por además de él, por "ARTURO", "RAUL" y Josefina DETTA.- Este grupo realizó agitación dentro de la Facultad,pintadas y volanteadas en varios barrios de Montevideo, y relevamientos,hasta que a fines de 1972,"ARTURO" les comunica que queda desintegrada la COLUMNA 70 y dejan de funcionar.- pero igualmente sigue trabajando en diversas tareas,como por ejemplo cobertura de clandestinos.- EVALUACION: B-2.- ((C.C))
15/4/75. Informe	Doc.0767. FUSNA.	- 20/12/73- Detenido en una Ratonera en J.B.Amorín 1441 Apt.203. 29/3/74.- Procesado por:ATENTADO A LA CONSTITUCION EN EL GRADO DE CONSPIRACION SEGUIDAS DE ACTOS PREPARATORIOS DEL C.P.M. EN CONCURRENCIA FORMAL ART.197 EN RELACION al 184 del C.P.O. (ENCUBRIMIENTO DE AUTOEVACION. 11/1/75.- Trasladado al Establecimiento Militar de Reclusión NO.1 de Libertad.- Integrante del grupo "MONCADA", que funcionaba en Fac.de Química siendo en realidad la línea del Mov.26 de Marzo, siendo dirigido ...///-

FICHA COMPLEMENTARIA F.3

Documento		141490 ANTECEDENTES
Fecha	Origen	
		por un grupo de tres integrantes (TRIADA) de alias "BETO", "JULIO" y "NEGRO" de la Fac. de Agronomía y Medicina, siendo estas tres personas quienes daban al resto de los integrantes, líneas política y órdenes (pintadas, volanteadas, fusilamiento). De este pequeño órgano de dirección para abajo estaba divididdo en tres grupos llamados SEMESTRES, cada uno de ellos con su respectivo responsable. Responsable del 3er. semestre. EVALUACION: A -1 (I)
20/5/77	D.0475 PME.	-Figura en una nómina de privados de libertad en el ambito del Ejercito al 6/8/976. Lugar de Reclusión EMR.1 Eval.A-1 (M).-
17.4.78 PME	Doc.453	-Figura en relación de Movimientos de Recluídos al 28.2.78. Fué CONDENADO el 24.8.78.-Condenado a 6 años y 6meses de Penitenciaría. Art.60(V),60 (I)inciso 6 ,60(XII),7 CPM;184,197,56 CPO.-JUEZ: M.1ra.I.5to.T.-FECHA DE DETENIDO:18.12.72.- Eval.A-1.- (1).

FICHA COMPLEMENTARIA

IE 4

Documento		14 1490 ANTECEDENTES
Fecha	Origen	
16.02.82	D. 5757///	-Figura en una relacion de la Corte Electoral, de ciudadanos inscriptos en el Registro Civico Nacional, que se encuentran comprendidos en el Art. 1, Literal "B" del Acto Institucional No. 4, con prohibicion de ejercer el derecho de voto. (Procesados por delitos de "Lesa Nacion").Eval.· A-1.(VL) Indica (1) ( )
16.02.82	D.6004/81/ 59	-Se encuentra comprendido en el Art.1o. literal b) del Acto Institucional No.4,por haber sido procesado el 28 / 3 / 74 por los delitos previstos en. C.P.M. 60(5) 60(I) Num 6. 60(XII) 7 C.P.O. 197, y 124, 54 EVALUACION A-1 (LA)
20.6.83	0011/80 Pág.1.	22.1.80: Baja del E.M.R.1.-Eval:A-1(AD).
22.6.83	0012/80	Indica Idém al Documento N°0011/80,agregando: Recluso N°1689.-Eval:A-1(AD)
25.6.83	0127/80(R.1)	Indica Idem al Doc.0011/80.-Eval:A-1(AD)
25.6.83	0131/80 Pág.1.	Indica Idem al Documento N°0011/80.- Eval:A-1(AD)

FECHA	DOCUMENTOS	SOSA DIAZ GONZALEZ, 1414 9 ANTECEDENTES A REGISTRAR Jaime Ricardo
13.7.83	24745/83 Pag.38	-3.3.83-Figura en una relación de libertades vigiladas ,procedente de la P.M.E.Unidad de control:FUSNA.Detenido el 19.10.74, liberado el 22.1.80.Pertenece al M.L.N..- Eval A-1 (V) F.5
13.7.83	24862/83 Pag.27	-8.3.83-Indica Idem al Doc. 24745/83.-Eval A-1 (V)
13.7.83	18378/82	-2.9.82-Ficha del E.M.R.1 establece:Detenido en 1972, procesado por el Art.57 del C.P.O.Art.197, Art.184 del C.P.O. Pertenece al M.L.N. CAT.- Eval B-2 (V)
4.8.83	0114/80 pág.25	En consolidado de P.M.E. del 15.2.80 figura como: 19.10.74:Detenido.- 15.03.78: C. 6a y 6m P. Juez:1a.I.5to. T.- 17.12.79:C.L.A. Eval.A-1.(ME)
8.8.83	0111/80 pag.23 y	En consolidado de P.M.E. del 31.1.80 figura como: Baja del EMR 1 el 22.1.80 en Libertad Anticipada decretada por el J.M.1aI.5to.Turno.Eval:A-1 (OO)

JUNTA DE COMANDANTES EN JEFE V.

S. I. D. 14 1491-1

Dep. I Secc. I F-L

Sub Secc. XXX

Ficha Nº ..... Confec. 16.11.81

SOSA OLIVERA ..... Javier Aníbal .....
Apellidos Nombres

DOCUMENTOS: C/C ..... C/I. 1.410.733 .....
Serie Nº Nº Dpto.

OTROS DOC. .....
Pasaporte Lib. Enrol. etc.

NACIMIENTO: 24 años en 1980 ..... Uruguay .....
Fecha Lugar

DOMICILIO: Ibicuy 1013 .....
Calle Nº Teléf. Ciudad o Localidad

PROFESION U OCUPACION: .....

LUGAR: ..... CARGO: .....

IDEOLOGIA POLITICA: ..... CLASIFICACION: .....

DATOS COMPLEMENTARIOS: Casado .....
Est. Civil Cónyuge Hijos

.....
Otros fam[illegible]

Fecha	Documentos	141491 ANTECEDENTES A REGISTRAR	E2
21.2.80 P.D 051/80	1613	-20.2.80.-En el día de ayer,a su arribo en el vuelo 152 de Pluna,procedente de Buenos Aires,fue detenido al amparo del Decreto 90/76,por habérsele extraviado su Cédula de Identidad en Buenos Aires. Al comprobarse que no registra anotaciones,recuperó su libertad.Eval:A-1.(TT)	

Imp. Nacional 715/79

CIO DE INTELIGENCIA
División I
(Seguridad)

MINISTERIO DE DEFENSA NACIONAL
SERVICIO DE INFORMACION DE DEFENSA
M/F
14 1 4 9 2 9

Sección A. Fs 1
Act. Ant. Nac.
Ficha N. [redacted]

JESUALDO SOSA, escritor

Nombres y Apellidos: SOSA, OLIVEIRA Jesualdo.-

Fecha de Nacimiento: Año 1905.-

Lugar de Nacimiento: Uruguay -- Dpto. de Rivera
(País - Ciudad o Localidad - etc.)

Cred. Civ.: Serie ..... N.º ..... Ced. Identidad: .....

Otros documentos: PP.099903
(Pasaporte - Libreta Enrolam. - etc.)

Domicilio: Hotel Nogaró ó Juan B. Blanco No. 1207 41-39-90
Ejido 1209 Ap. 66 (3)
(Ciudad o Localidad) (Calle) (N.º) (Telef.)

Filiación
- Edad Aparente ..... Color del Cutis .....
- Color del Cabello ..... Estatura Aproximada .....
- Complexión ..... Aspecto Social .....
- Señas particulares .....

[redacted]

Ficha confeccionada en Montevideo, el 8 de noviembre de 1947.-

141492 Maestro de 1er. Grado Fs. 2

ACTIVIDADES

(1) Laborales: Profesión Profesor Lugar de trabajo M. de Inst. [illegible] Social.-

Cargo Asesor pedagógico del M.I.P. Antigüedad

Otras Actividades poeta-pedagogo-escritor

(2) Políticas: Ideología Comunista.- Actuación

Antecedentes

Antecedentes familiares

(3) Sociales: Estado Civil Casado (1) Religión Figuración

Grado Instrucción Lugares que frecuenta

(4) Económicas: Situación Capital aprox. Vehículo marca y N.o

Otros datos

Datos Complementarios (Casado con Marta LAPORT A de SOSA Rosa YOSUALDO de LAPORET (2))

Apreciación Personal Gral. Esta sería ~~hij~~ esposa de Poli o "Policho" Sosa (hijo de Jesualdo?) La esposa de Jesualdo es argentina, escultora y se llama María del Carmen PORTELA.-

Jesualdo.- FICHA COMPLEMENTARIA

Documento		14 1492 Antecedentes Fs. 3
Fecha	Origen	
1)7-XI-947.-	Justicia.-	1) En este semanario aparece como entre los afiliados y amigos del mismo semanario.-
2)2-VI-950.-	Justicia.-	2) Escribe en este semanario un artículo sobre " El Existencialismo ". Ideología de un mundo en crisis .
3)22-IX-950.-	Justicia.-	3) Escribe en este semanario un artículo intitulado " Retrato de Artigas.
4)6-X-950.-	Justicia.-	4) Este semanario publica una nota de un nuevo libro de éste titulado " Elegía Autobiográfica".
5)9-XI-951.-	Justicia.-	5) Después de asistir a la Reunión del Congreso Mundial de la Paz, realizado en Varsovia, se dirigió a Moscú para asistir a la celebración del XXXIV Aniversario de la Revolución Rusa, llevando la representación del Consejo Nacional de la Paz.
6)14-XII-951.-	Justicia.-	6) Hizo uso de la palabra en acto realizado en el Cine Astor, expresando que la verdadera cultura se encuentra en Rusia. Regresó al País después de asistir a Rusia.-
7)4-I-952.-	Justicia.-	7) Escribe en este semanario una nota la Rpca. Armenia, que visitara durante su estadía en la Unión Soviética.-
8)18-I-952.-	Justicia.-	8) Escribe en este semanario un artículo sobre la visita que hiciera al Mausoleo de Lenin (Rusia), durante su estadía en ésta.
9)8-II-952.-	Justicia.-	9) Escribe en este semario un artículo sobre la funcionalidad de la Cultura en la URSS..
10)18-I-952.-	Justicia.-	
11)7-III-952.-	Justicia.-	
12)13-V-952.-	Of.20/952 del Bn.I. 6.-	
13)23-V-952.-	Marcha.-	
14)20-III-953.-	Justicia.-	
15)15-V-953.-	Justicia.-	
16)Mi viaje a la URSS de J. Sosa	libro).-	
17)30-IX-953.-	III-B-Ast.13	
18) VII-953.-	III-B3-Ast.2 D.4-pag.15	

//....

FICHA COMPLEMENTARIA

Documento		141492 Antecedentes 154
Fecha	Origen	
19) Año 1953	"17 Educadores de América".	//10) Presidente de la Comisión Patrocinadora Nacional de la próxima conferencia Continental Americana por la Paz a realizarse en la Capital Carioca. Río de Janeiro
20) 21-I-955	Justicia	
21) 20-I-956	Justicia	
22) 3-II-956	Justicia	11) Integrante de la Comisión de Iniciativa de la Conferencia Continental Americana por la Paz a realizarse en Mdeo. en marzo (11 al 16). Firma la convocatoria de la reunión citada.
23) 8-VIII-956	-Director S.de I..-	
24) 4-I-957-	Justicia	
25) 27-VI-957	El Popular.-	
26) 23-VIII-57	-El Popular.-	12) Hizo uso de la palabra en acto comunista realizado en el local de la Sociedad Italiana (Dpto. de San José) el sábado 10 actual, sobre los conocimiento adquiridos por él, durante su estadía en la U.R.S.S. referente a Educación del niño, pedagía rusa, extendiéndose en consideraciones para demostrar los beneficios de la enseñanza soviética.
27) 22-IV-958	.- El Popular.-	
		13) Se presentó en el concurso de Mérito para la designación de Director del Instituto de Profesores, no siendo nombrado para ocupar tal cargo, conquistado por el doctor Grompone por unanimidad.
		14) Escribe en este semanario un extenso artículo intitulado " Stalin, gran Jefe de la Guerra anti-fascista ".-
		15) Director del quincenario " La Gaceta Urugua ya " de reciente aparición. Trata este quincenario sobre la cultura nacional.-

Jesualdo.- FICHA COMPLEMENTARIA 3

Documento		141492 Antecedentes 55
Fecha	Origen	

16) Inició su vida como profesional en Rivera. Realizó numerosos trabajos escritos y prácticos . Viajó por toda América difundiendo sus documentos y dictando conferencias. Estuvo contratado por México dos años como técnico en educación realizando en este país numerosas obras . Actualmente desempeña (1952) su profesorado de Literatura en Enseñanza Secundaria y Preparatoria, cargo que ganó en concurso de oposición y mérito, en 1935 y el de Pedagogía y de Historia de la Escuela Uruguaya y fundamentos y realizaciones de la Nueva Pedagogía, en los Institutos Normales, designado como reivindicación y en mérito a la importancia de su experiencia y labor pedagógico, dentro y fuera del país, conducta ésta de las autoridades que fuera ratificado, últimamente , por el Tribunal Extraordinario para los destituídos por la Dictadura (en cuyo período sucedió su destitución), con un amplio reconocimiento e indemnización material por los daños causados. Actualmente integra el Consejo Nacional de la Paz del Uruguay (comunista).

17) Adherente al Comité Nacional de Intelectuales pro-candidaturas comunistas.

18) Alto funcionario del Ministerio de Instrucción Pública.

FICHA COMPLEMENTARIA

Documento		Antecedentes
Fecha	Origen	141492 F6

19)En este libro se citan las obras escritas por Jesualdo Sosa.
20)Escribe en este diario un extenso artículo sobre el poeta fallecido J.J.Casal. Afirma en el mismo ser del grupo de la Asociación de Intelectuales, Artistas, Escritores y Periodistas (AIAPE), organización que centraliza a todos los intelectuales comunistas.
21)Se encuentra en la URSS.
22)Regresó al país luego pasar una estancia en la URSS..-
23)Se le ha encargado un trabajo de Rumania sobre la Educación en el Uruguay por lo que se le ha pagado bien; siendo considerado por el comunismo como gran personaje de este país.-
24)Habló en el acto organizado por el Partido Comunista en el Cine Uruguayo sobre la República de China.-
25)-Electo presidente del Instituto Cultural Uruguayo-Soviético en las elecciones realizadas el 18 de este mes, cargo que ocupará hasta el 18 de junio de 1958, día en que se renovarán las autoridades.-
26)-En el día de ayer, el Instituto Cultural Uruguayo-Soviético(ICUS) le ofreció homenaje al escritor y músico armenio-soviético JACHATURIAN que actualmente se encuentra en nuestro País

...../

SOSA, FICHA COMPLEMENTARIA Jesualdo.-

Documento		141492 Antecedentes Fs 7
Fecha	Origen	
		//.....contratado por el SODRE para dirigir dos de sus conciertos.- En este homenaje habló JESUALDO SOSA, Presidente del ICUS, pronunicando un discurso de bienvenida.-
		27)-Escribe sobre las jornadas pedagógicas llevadas a cabo del 14 al 19 de este mes en los Institutos Normales de Montevideo.-
25.IV.958	El Popular	28)-Ampliando inciso anterior.-
27.V.959	El Popular	29)-Miembro de la Comisión del Instituto Cultural Uruguayo-Soviético (I.C.U.S.).-
1-X-963.-	Informe de la Dirección.- B-77-D-164.	30) Se informa que antes era profesor, ahora poeta Se domicilia en la calle Miguel Barreiro No. 3347, esq. Benito Blanco, p. 9 ap. 17, casado con María Carmen Portela de Sosa.- Se ha observado frecuentemente que en el pequeño cuarto sobre el 10o. piso estuvieron ocupadas personas desconocidas durante las horas de la noche. Ultimamente esto se observó el 19 de 1963 a las 20.00 horas aproximadamente. Además se ha podido concretar que un tablero con bobinas de alhambre de cobre está colocado al muro del cuarto del 11 piso. Probablemente se trata de una estación emisora.
1o.IX.951	Renovada	1) Realizó un viaje a Méjico

FICHA COMPLEMENTARIA

Documento		Antecedentes 141492 F 8
Fecha	Origen	
23.XII.963	Marcha	Firmante de un manifiesto de solidaridad con Cuba.-
28.X.963	Epoca B-75-(1)-D-24	Firma un llamado del Movimiento Nacional de Trabajadores de la Cultura del Frente Izquierda de Liberación para el acto de "Unidad contra la crisis" a realizarse el día 29 en el Palacio Sud-América (Marcelino Sosa y Yatay).-
27-V-1964.-	B-75-(1)-D-151	.- En la Sede Central del F.I.D.E.L. en la Avda. 18 de Julio 1443, el día 25-V-1964, fué quién habló inaugurando un ciclo de Conferencias, presentando a los oradores e indicando el tema a tratar.-El mencionado ciclo de Conferencias, es organizado por el "Movimiento Nacional de Trabajadores de la Cultura" del F.I.D.E.L.-
24-May-964.	B-75(1)-D-150.	- El viernes 22 de los corrientes en la librería "Ejido", se le dió un vino de honor a Alfredo GRAVINA, por su ultima novela titulada "Tiempo arriba", donde se encontraba el reseñado,como también representantes diplomáticos de la URSS, Checoeslovaquia, Rumania, dirigentes del FIDEL, integrantes del Movimiento Nacional de Trabajadores de la Culutra y un representante del diario "El Popular".-
30-IV-964	B-76-D-106	Salió de México con destino a Cuba en Noviembre de 1962.-

SOSA OLIVERA — FICHA COMPLEMENTARIA — Jesualdo

Documento		141492 Antecedentes Fs. 9
Fecha	Origen	
2-IX-964	El Popular B-75-(1)-D-3	-Firmante de un manifiesto de intelectuales en contra de la resolución de la OEA (ruptura de relaciones con Cuba).-
31/VIII/64	LPJPM 242/64	-Salió del País en el día de la fecha(A.Nal.de C.), hora 1105 vuelo AUSTRAL. Destino Buenos Aires.
9-X-964	LPJPM 272/64	En el día de la fecha regresa al país en un vuelo de CAUSA de la hora 2045 procedente de Buenos Aires.-
15-VII-964	B-75(1)D-251 El Popular.-	Estuvo presente en una Mesa Redonda en el local Central del FIDEL y organizada por el mismo,para tratar el tema"La Actualidad Cultural Cubana" hizo uso de la palabra.-
Año 1960.-	BM.-XI/XII	-Citado en página 18.-
" 1961.-	BM.-I/II	- " " " 12,14.-
	VII/VIII	- " " " 40.-
" 1962.-	BM.-V/VI	- " " " 18.-
	XI/XII	- " " " 1.-
" 1963.-	BM.-I/II	- " " " 16.-
	VII/VIII	- " " " 5.-
	XI/XII	- " " " 12.-
IX/X/964.-	Mem.bimensual	-Intervino activamente en el Primer Encuentro de Intelectuales de Izquierda, realizado los días 22, 23 y 24 de octubre pasados en el local central del "FIDEL", avenida 18 de Julio 1443.-

FICHA COMPLEMENTARIA

Documento		Antecedentes 141492 E.10
Fecha	Origen	
16-X-964.-	B-75(1)D-557.- "EL POPULAR"	-Regresó recientemente de México, donde concurriera a participar en la Asamblea Mundial de la Educación, invitado especialmente por la Academia Mexicana de Educación, de la que informa y comenta en este diario.-
15-I-965.-	B-75(1)D-941.- Marcha.-	Firmante de una convocatoria a Instituciones y personalidades de América Latina para la reunión de un "Congreso Latinoamericano de Solidaridad con Cuba y por la Autodeterminación de los Pueblos", a realise en Montevideo en el mes de abril próximo.-
22-X-964.-	B-75(1)D-1006.	-Adherente del "Primer Encuentro de Intelectuales Progresistas", organizado por el Movimiento de Trabajadores de la Cultura del Frente Izquierda de Liberación realizado en Montevideo los días 22,23 y 24 de octubre de 1964.-
21-X-964.-	B-75(1)D-385.-	En calidad de integrante de la Mesa Directiva del Movimiento Nacional de Trabajadores de la Cultura del Frente Izquierda de Liberación, invita a participar en el "Primer Encuentro de Intelectuales Progresistas" a realizarse los días 22,23 y 24 de octubre de 1964 en la sede central del FIDEL, 18 de Julio 1443.-
23-X-964.-	B-75(1)D-573.	-Integra la Presidencia del acto mencionado precedentemente.-
31/V/965	39/9	-Educador-Firma como integrante del Cte. Organizador del "Congreso Continental de Solidaridad con Cuba y por autodeterminación de los Pueblos" un manifiesto en el que comunican que el mismo se realizará los días 18,19 y 20 de junio del corriente en la ciudad de Montevideo.-

SOSA OLIVEIRA FICHA COMPLEMENTARIA Jesualdo.- 6

Documento		141492 Antecedentes Fs. 11
Fecha	Origen	
6.IX.965	72/165	-Con motivo de la Semana de la Cultura Búlgara, el reseñado dictó una conferencia en una Sala de la Facultad de Humanidadaes y Ciencias sobre dicho tema; y declaró haber visitado Bulgaria en várias oportunidades.-
10/VI/965	75/940 EL POPULAR	-En el local del Semanario Marcha se realizará una exposición de obras de artistas plásticos y escritores uruguayos a las 11.1800. Posteriormente en el mismo lugar a las 1900 se realizará un acto en el reseñado hará uso de la palabra en apoyo a la autodeterminación de los pueblos y su soliralidad con Cuba Revolucionaria y el Pueblo Dominicano. La exposición y el acto es en apoyo a la concentración del viernes 18 en el Palacio Peñarol, demostrando su repudio a la prohibición del Congreso Continental de apoyo a Cuba y por la autodeterminación de los Pueblos.-
1965.-	75/5-ver año 1966.-	-En el año de la fecha viajó a Cuba y Checoslovaquia.- -Pasaporte 124332.- Ver Dol. 0009/73 Bigorf
12-VI-65.	75/957. El Popular.	-Participa y hace uso de la palabra en un acto público con motivo de la inauguración de una muestra de 80 artistas plásticos y oratoria a cargo de distintos intelectuales, realizado en el local del Semanario Marcha (Rincon 577) el día 11 de junio del corriente año, acto que fué en Solidaridad con

FICHA COMPLEMENTARIA

Documento		Antecedentes 14 1492 F. 12
Fecha	Origen	
		Cuba y Santo Domingo, por la Dignidad Nacional y por la Autodeterminación de los Pueblos. Este acto fué trasmitido posteriormente por C.X.30 Radio Nacional, y la muestra de referencia permanecerá abierta hasta el día 25 de junio del corriente año.-
20.VII.65	75/1204. "EL POPULAR"	-El reseñado intervendrá en el Ciclo de "Audiciones de Escritores en Solidaridad con Cuba", que se irradian por CX30 "RADIO NACIONAL, a las 13 y 15 horas, el día 21 del corriente año, disertará sobre el tema "PEDAGOGIA NUEVA EN UN MUNDO NUEVO".- (Escritor y Pedagogo).-
13/VIII/65	75/1440	-En el Semanario "Marcha" de la fecha se informa que que se realizara en el CENTRO URUGUAYO DE PROMOCIÓN CULTURAL, sito en el entrepiso del Edificio Ciudadela(Juncal y Sarandí), una Mesa Redonda sobre las Condiciones del Dialogo, donde participa el reseñado.-
1-IX-965	75-1652	-En el Diario "EL POPULAR"de la fecha, se invita a conuurrir en la Semana de la Cultura Bulgara a las Conferencias que se desarrollarán en la Facultad de Humanidades. El reseñado disertará sobre "Bulgaria"breve itinerario por un mundo de todos los tiempos".-

Osualdo SOSA OLIVERA. 0871 7

FICHA COMPLEMENTARIA

Documento		14 1492 Antecedentes Fs. 13
Fecha	Origen	
6/IX/65	75/1617.El Popular.	En el diario El Popular de la fecha, se informa de la integración de la "Mesa que presidió las deliberaciones de la Asamblea Representativa Nacional del Congreso del Pueblo" de la cual es uno de sus integrantes.
1/X/65	75/1996	-En el diario El Popular de la fecha, aparece una nota gráfica del reseñado, en momentos del homenaje que le tributaron los intelectuales uruguayos al Partido Comunista, en su 45°.aniversario. Este homenaje se realizó el 30 de setiembre del corriente año.-
22/X/965	75/2142	-El reseñado hizo uso de la palabra en el acto inaugural del Instituto Cultural Uruguay-República Democratica Alemana-(R.D.A).-
18-XI-965.-	75/2491.-	-Participará en una Mesa Redonda a realizarse en el Centro de Estudios Políticos y Sociales, sobre el tema titulado "Originalidad del realismo en la Actual Narrativa Iberoamericana" el 3 de diciembre del corriente a las 2000 horas en 18 de julio 1283.-
1-XII-965.	75/2689.-	-En el diario "El Popular" de la fecha, se informa de la realización el día 3 de diciembre del corriente año, organizada por el "Centro de Estudios Políticos y Sociales" C.E.P.S. una mesa redonda que ...//

FICHA COMPLEMENTARIA

Documento Fecha	Origen	141492 Antecedentes F. 14
///.....	.....	tendrá lugar en la Sede de dicho Centro 18 de Julio 1443, sobre "Originalidad del Realismo en la Acutal Narratoria Iberoamericana", en la cual participará el reseñado.-
17.XII65	75/2776	-Firmante de un manifiesto por el cual, "Docentes, Profesionales y Artistas", frente a los inquietantes acontecimientos de notoriedad, hacen un llamado para el pleno restablecimiento de las libertades públicas y sindicales.- Es de hacer notar que este manifiesto es firmado por un nucleo de elementos de notoria tendencia izquierdista.-
15/XII/1965.-	75/2726.-	-En el diario "El Popular" de la fecha, se publica la información de un acto que se realizará en el día de hoy, en la "Sede del Templo Evangélico y Metodista", sito en la Calle Médanos 1312 de la Ciudad de Montevideo, organizado por la "Confederación de Organizaciones Culturales y Sectores de Educación y el Teatro", acto este donde el reseñado hará uso de la palabra.-
16/XII/1965.-	75/2759.-	-En el diario "El Popular" de la fecha, se informa que los organizadores del acto anteriormente reseñado, en la tarde del día 15 de los corrientes, recibieron una comunicación del Comando Interministerial por la cual se les comunicaba la prohibición del acto mencionado.-La resolución se basaría

FICHA COMPLEMENTARIA

Documento Fecha	Origen	141492 Antecedentes
	.....///	"50 RECETAS DE COCINA CHINA" se publican la Comisión de Honor y la Comisión Directiva de dicho Instituto durante el año mencionado, figurando el reseñado como integrante de la Comisión de HONOR.-
0-IX-966.-	B-72-D-102.-	En el acto de Proclama de los Candidatos del "Frente Izquierda de Liberación" que tuvo lugar en el Palacio Peñarol el día 10 de los corrientes se resolvió que el reseñado sea integrante como 4to.Titular al C.Nal. de Gobierno por el "Frente Izquierda de Liberación" (FIDEL) en las elecciones Nacionales del año 1966.-
" "	B-75-D-41.-	
1966.-	Listas "Fidel"	Figura como 4to.Titular al Consejo Nacional de Gobierno, para el cargo de consejero, en las listas del "Frente Izquierda de Liberación" en las Elecciones Nacionales del corriente año.-
11/XI/966	B-75 -D-630	Figura en un llamamiento a apoyar al "FRENTE IZQUIERDA DE LIBERACION" y a votar sus listas en las elecciones correspondientes al año en curso, llamamiento éste que es formulado por los trabajadores de la cultura de dicho Frente.

Jesualdo SOSA OLIVEIRA 0671.-

FICHA COMPLEMENTARIA

Documento		Antecedentes 14149 2 F56
Fecha	Origen	
	X	en que algunos de los oradores invitados, son acusados "de estar vinculados a grupos de fuerza, que han actuado provocando la situación actual", a la vez que se hace saber que la Policía tomará medidas para evitar la realización del mismo.-
10-IX-965.-	77/113.-	-El reseñado tuvo activa participación en la Organización y Realización del llamado Congreso del Pueblo, que se realizará en la Ciudad de Montevideo, entre los días 12 y 15 de agosto del corriente año.-F-6
16/XII/965	75/2732	Firmante de un manifiesto de Docentes, Profesionales y Artistas, en contra de las Medidas de Prensa Seguridad.-
23-IX-966.-	B-72-D-68.-	-Hizo uso de la palabra en un acto público que tuviera lugar en el día de la fecha en el Paraninfo de la Universidad de Montevideo organizado por el "Comité Nacional Coordinador de Apoyo a la Revolución Cubana".-
21-VIII-966.	B-72-D-80.-	-Hizo uso de la palabra en la Sección del XIX Congreso del Partido Comunista" que se realizara en el día de la fecha en el Palacio de Sud América.-
5-IX-1966	77-143 A-2	-En una publicación realizada en el año 1963 por el Instituto Cultural Uruguay -China titulado ..//

SOSA OLIVEIRA Jesualdo

FICHA COMPLEMENTARIA

141492

Documento Fecha	Origen	ANTECEDENTES 15.17
27-VII-1966.	B.75- D.1300. Epoca.-	Participa, en representación del Comité Coordinador, en el acto realizado ayer en el Paraninfo de la Universidad por el Mov. Coordinador del Apoyo a la Revolución Cubana, en conmemoración del 13 aniversario del asalto al Cuartel Moncada.-
20-VI-66	LPJPM	En el día de ayer, llegó procedente de Caracas-Venezuela. Vía VARIG.-
20-IV-66	LPJPM	En el día de ayer, partió con destino a Caracas-Venezuela. Vía VARIG.-
7-XI-67	B72-D11	Orador en un acto conmemorativo de la revolución rusa realizado en el Palacio Sud-América organizado por el PC.
3/XI/67	B.75 - D.10106	- Integrante dela Mesa que organizó el homenaje a la URRS en el Teatro Odeón.-
18/X/67	B75-D1153	-Integro la Comision de Honor que propicio acto de Homenaje a Francisco Espinola en el Teatro Odeon.-
21/IV/67	B.75/D.965 MARCHA	Es firmante, como Secretario de la Sociedad de Escritores del Uruguay (SEU); de una declaración contra la guerra de Viet-Nam, con motivo de la Conferencia de [illegible] identes Americanos. Esta declaración [illegible] auspi[illegible]a por "El Movimiento Uruguayo por l[illegible]".-

FICHA COMPLEMENTARIA

Documento		14149 2 ANTECEDENTES FS. 18
Fecha	Origen	
3-II-70	79-3	Con motivo del 52 aniversario de la Revolución de Octubre visitó la Unión Soviética a invitación de la Unión de Escretores de la URSS.
25/VIII/68	72/17	-Usó de la palabra en un acto propiciado por el MOVIMENTO POR LA DEFENSA DE LAS LIBERTADES en el Paraninfo de la Universidad con un marco de 1.500 personas .-
24/Jul.70	75/428	-Firmante de una declaracion emitida por el semanario izquierdista "Marcha" por una urgente intervencion por la paz en Medio Oriente, es de hacer notar que dicha declaracion esta firmada por conocidos elementos izquierdistas .-
22/V/67	59-10	-Indica del (1) al (2) .-
13/X/1970.	B.75/ D.749.	-Intervino en un acto organizado por el ICURDA, con motivo de cumplirse el XXI Aniversario de la RDA. En la oportunidad se refirió a los logros alcanzados en la construcción de la Sociedad Socialista en dicho país, y a la necesidad del establecimiento de relaciones diplomáticas entre ambos países.-
18/VI/71-	"EL POPULAR"	Participó en la redacción de la "Revista de los Viernes", que sale con "El Popular" (R).

S OSA — Jesualdo

141402

FECHA	DOCUMENTOS	ANTECEDENTES A REGISTRAR
10/XII/68	B. 75/D.447	Formula declaraciones para "El Popular" sobre el proyecto de ley de Amnistía para los funcionarios destituídos y sancionados de la Administración Central, Entes, Servicios Descentralizados y Gobiernos Departamentales.
16-VIII-66	75-1677	Participa en el XIX Congreso del P.C. hablando sobre "los intelectuales en las luchas Emancipadoras de América". (N)
1968	75-127	Informó sobre asuntos culturales en los actos de la 2a. Convención Nacional del FIDEL. (N)
12/NOV./971.-	"MARCHA".	Candidato a 2do.suplente, del 9º lugar a Senador, en la lista de la 1001, para las elecciones de 1971.- (U)
19.X 1969	B75 1134	Parte invitado para asistir a los festejos de los 20 años de la fundación de la República Democrata Alemana y otros países europeos.(J).
16/7/72	El Popular.	-Presente en el estrado que presidía el acto inaugural de la (IV) Convención Nacional del Fidel celebrado el 15 de Julio 1972 en el Club Platense.- (OO).

FECHA	DOCUMENTOS	141492 ANTECEDENTES A REGISTRAR Fs. 20
8/8/72	Lista 1001 COLONIA	-Candidato en el 2do. lugar Suplente del9 Titular a la Cámara de Senadores por el Depto. de Colonia e n las elecciones de 1971. "PP"
1971	Lista 1001 Soriano	- Idem ... anterior . (R)
"	LISTA 96 SORIANO	" " "
1971.	Lista 1001 Dptos. Lavalleja, Artigas, Salto, Paysandú, Rocha, Flores, Cerro Largo, Maldonado Rio Negro, Tacuarembó, Rivera, Florida, Montevideo, Treinta y tres.	Figura en el 2do. lugar, Suplente del 9º Titular a la Camara de Senadores enrlas Elecciones Nacionales de 1971 (R)
5/X/971	75-3299	-participa en el acto de homenaje en el 22º Aniversario de la República Democrática Alemana; llevado a cabo enel Teatro "El Galpón".-(J)

SOSA OLIVERA, Jesualdo

FECHA	DOCUMENTOS	141492 ANTECEDENTES A REGISTRAR K21
12.7.76	Doc.0886	-30.7.946 JUSTICIA. Firmante de una adhesión a la Candidatura de Eugenio GOMEZ al Consejo de Estado. 27.10.951. Se adhiere al Ctê de Intelectuales pro-Candidaturas y Programas Comunistas JUSTICIA del 27.10.950.- 10.6.955 JUSTICIA.- Anuncia su partida para Rusia en compañía de su esposa María Carmen PORTELA. 27.6.957.- Electo presidente del ICUS, para el período 957/958. 30.X.957 EL POPULAR.- Pronunció un discurso en Moscú dandole la bienvenida a los sindicalistas uruguayos que allí llegaron. 18.8.961. Viajó a La Habana en un avión de la Comp. Cubana de aviación, integrando una delegación de 56 activistas cs castristas. 12.962. Viajo de Cuba a México. 31.8.962. Figu a en una nómina de intelectuales que se adhiere al FIDEL. Secretario en 1964, del Grupo Gremial de la Sociedad de Escritores del Uruguay. 1.961. Presidente del Comité de Intelectuales y Artistas de Apoyo a Cuba. 1963.- Como educador visito Cuba, Brasil, Argelia, Polonia Bulgaria, Chile y Bs.As.Firmante de la reforma Popular auspiciada por un grupo de Sindicatos y el Partido Comunista.- ...///

FECHA	DOCUMENTOS	141496 ANTECEDENTES A REGISTRAR FS. 22
12.7.76	Doc.0886	.../// 11.11.966.- Integrante del Cté de Trabajadores de la Cultura del FIDEL, firma un llamado para adherirse a dicho Cté. Candidato del FIDEL en las elecciones Nacionales del año 1966. 1969.- Se establece que recibe correspondencia desde Cuba. 7.5.973. Nuevamente es presidente del ICUS.- Candidato a la Cámara de Senadores en carácter de suplente lista 1001, PDC FRENTE AMPLIO, en las elecciones nacionales de 1971. 22.1.975.- Detenido por personal del Dpto.2. De DNII por su vinculación al proscripto Partido Comunista. 4.10.975.- Colaborador de la revista PALABRA cuyo redactor responsable es Leonidas PATAKIS. Socio Nro.3225 al Instituto Cultural Uruguayo Sovietico (ICUS). 1.5.968. Integrante de la Comisión de Honor del ICUCH. Comunista autor incluído dentro de las obras publicadas por PROSPECTIVA editada por la Oficina de Planeamiento Educativo del M. de Educación y Cultura. Entre su numerosa producción figura VAZ FERREIRA pedaggo "Burgues". Es de notar con referencia a VAZ FERREIRA que en la nómina de obras espuestas por la Oficina de Planeamiento Educativo, no figura ninguna obra suya.- (SS) EVAL: A - 1.-

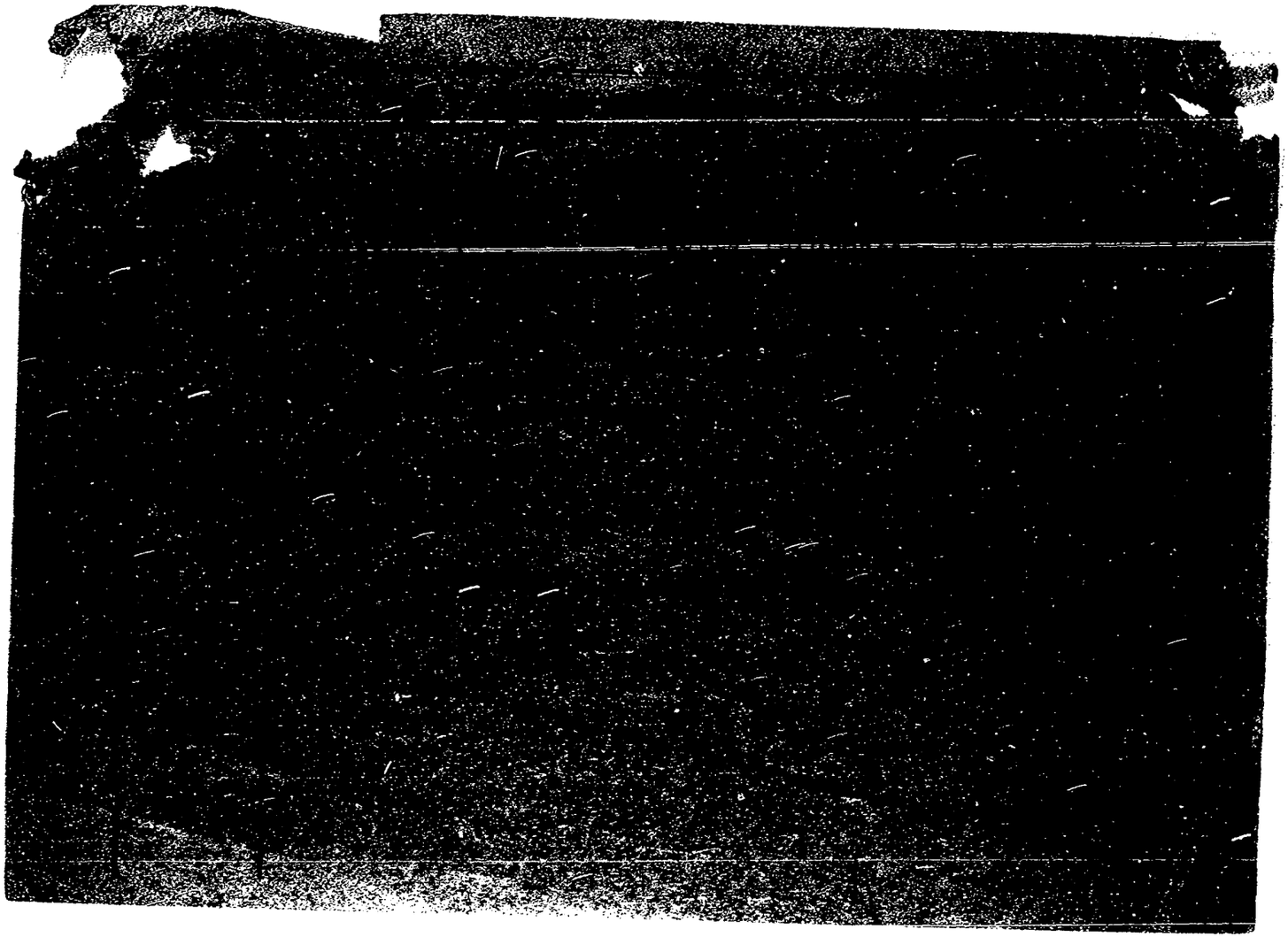

FECHA	DOCUMENTOS	141492 ANTECEDENTES A REGISTRAR F 25
06.05.82	14.543/82	-Mencionado página/s 217 del libro "TESTIMONIO DE UNA NACION AGREDIDA". -EVALUACION : A-1.-(GM) (LA).-
20.5.82.	D.14990	Es mencionado en la página/s 29, 41, 102, 143, 179 del libro "EL COMUNISMO EN URUGUAY", encargándose el causante de publicar una colección de biografías de personajes llamada "LOS HOMBRES". Eval. A-1.-(FE)
18.10.82	D.21212	Entre los días 15 y 17 de febrero de 1958, se reunión en la Casa del Partido Comunista, con Concepción Matilde ZORRILLA MUÑOZ.- Eval.A-1.-(FE)
04.2.83	D.24041	En audición de RADIO BERLIN del 23.01.83 se da la noticia de su fallecimiento. Eval:A-1 (RT)
15/3/83	24945/83 RAG.043 (FJ)	28/12/82: Falleció el causante pedagogo, escritor, poeta, Viajó varias veces a paises socialista tales como Rusia, Cuba y otros. Fue dirigente de ICUS (Inst. Cultural Uruguayo-Socviético), del ICURDA (Inst. Cultural Uruguayo-Reb. Democrática Alemana), militante en el FIDEL siendo candidato electoral e integrante de su Comité de Cultura. Dentro del P.C.U. militó en la Agrupacion escritores.-Eval.A-1.-(FE)

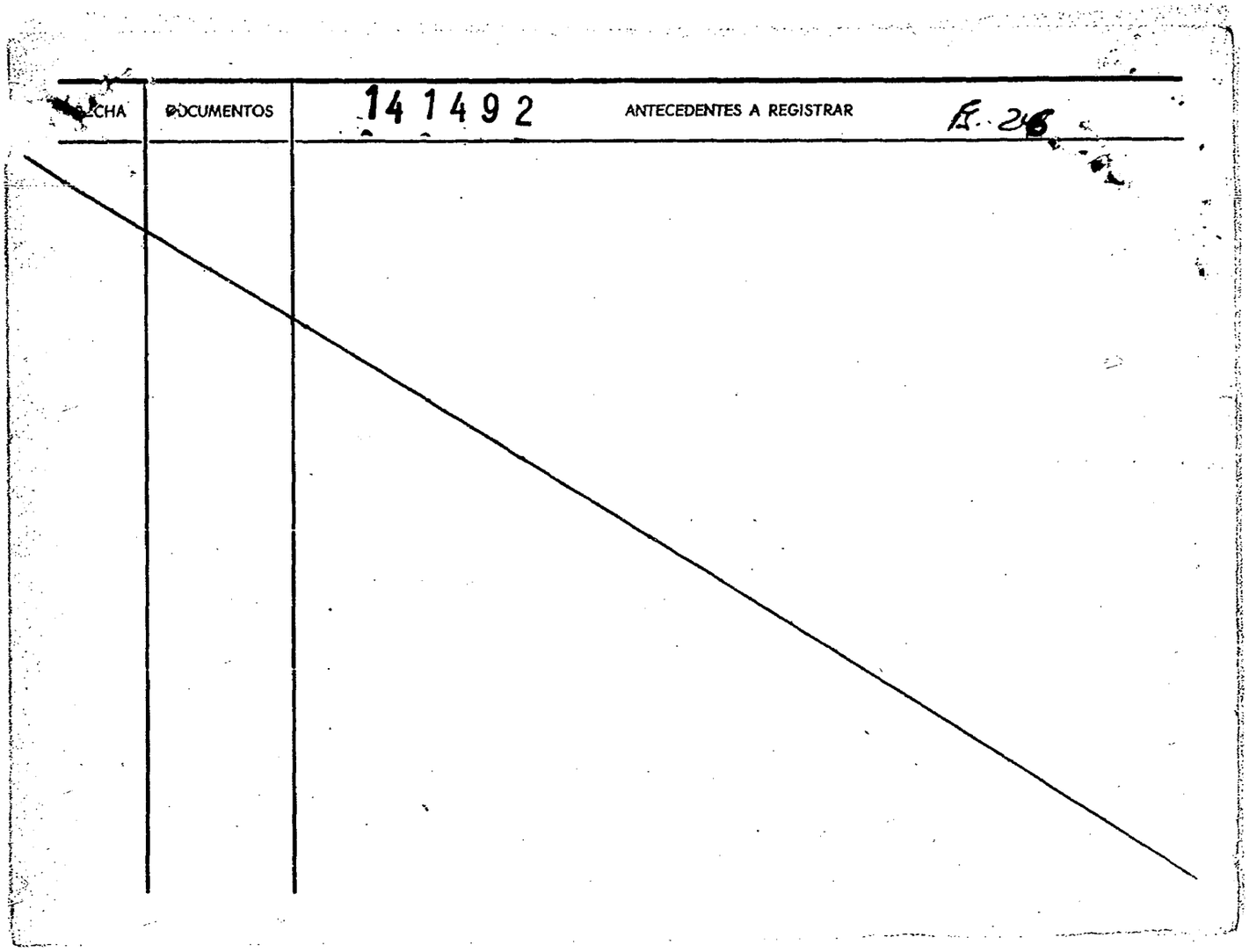
FECHA
DOCUMENTOS
141492
ANTECEDENTES A REGISTRAR
F. 216

MINISTERIO DE DEFENSA NACIONAL

S. I. D.

141492

Dep. I Fe 27 Sec. I

Sub - Secc. C/G.

Ficha Nro. ..... Confec. 15/3/74

SOSA ..... Jesualdo

Apellidos Nombres

DOCUMENTOS: C/C. ..... Serie ..... Nro. ..... C/I. ..... Nro. ..... Dpto.

OTROS DOC. ..... Pasaporte ..... Lib. Enrol. ..... etc.

NACIMIENTO: ..... Fecha ..... Lugar

DOMICILIO: ..... Calle ..... Nro. ..... Teléf. ..... Ciudad o Localidad

PROFESION U OCUPACION: Escritor

LUGAR: ..... CARGO: .....

IDEOLOGIA POLITICA: ..... CLASIFICACION: .....

DATOS COMPLEMENTARIOS: ..... Est. Civil. ..... Cónyuge ..... Hijos

..... Otros familiares

Fecha	Documentos	141492 ANTECEDENTES A REGISTRAR E 28
7/10/70	D.3426	Hizo uso de la palabra en el acto del Cine Monumental organizado por el Instituto Cultural Uruguay-RDA, en homenaje al XXI aniversario de la República Democrática Alemana, trató sobre el resurgimiento de la RDA despues de la guerra, refiriendose al avance comercial y económico de dicha República.-(II)
19.1.83	D23815	"RADIO BERLIN INTERNACIONAL" en su audición del 3.1.83 aduce que el Comité Central del P.C.U. informó oficialmente su fallecimiento. Eval.A-1.(ME)

MINISTERIO DE DEFENSA NACIONAL

S. I. D. 14 1493-7

Dep. I 81 Secc. I

Sub-Secc. G

Ficha Nº ..... Confec. 4.8.68

COSA Jesus R.

Apellidos Nombres

DOCUMENTOS: C|C ..... C|I .....

Serie Nº Nº Dpto.

OTROS DOC.: .....

Pasaporte Lib. Enrol. etc.

NACIMIENTO: .....

Fecha Lugar

DOMICILIO: .....

Calle Nº Telef. Ciudad o Localidad

PROFESION U OCUPACION: Bancario

LUGAR: ..... **CARGO** .....

IDEOLOGIÁ POLITICA ..... **CLASIFICACION** .....

DATOS COMPLEMENTARIOS .....

Est. Civil Conyuge Hijos

.....

otros fami[illegible]

FECHA	DOCUMENTOS	141493 ANTECEDENTES A REGISTRAR	182
30.IV.	66.76.33.	Figura en la lista N°3 de la Asociación de Empleados Bancarios del Uruguay postulándose por el Sistema Preferencial de Suplentes por el sector Lista General (A) como N°13 para la Asamblea General Representativa (interior). Es de hacer notar que esta Lista N°3 es de tendencia comunista.-	

SERVICIO DE INFORMACION DE DEFENSA
Dep. 1

141494 Confeccionado el Día 12/9/1972

15.1

VARIOS

FOTO

Apellidos SOSA SOSA

Nombres Jesús Omar

Fecha de Nacimiento 32 años de edad

Lugar de Nacimiento

Est. Civil Soltero

Cred. Cívica Céd. Identidad

Otros Documentos

Ocupación

Padre

Madre

Domicilio Ciudad

Otros datos

CHIESA Hnos. Ltda - 8.000 - 3 - 72

FICHA COMPLEMENTARIA E2

DOCUMENTO		ANTECEDENTES
Fecha	Origen	141494
24/XII/1971	Doc.2127 S.U.M.I. Nro.57	-Detenido junto con otra persona, en momentos que viajaba en un vehículo rodado. Carecía de documento de identidad y hace pocos días había arribado de Buenos Aires de donde fué expulsado.-(C.C)
28-7-83	28511/001	22-6-83. Se informa que fue declarada ilegal la permanencia del causante en la República Argentina y que viajará a C.Colonia, Uruguay, el día 23-6- por Vapor "Atlantic"; Expulsado. Eval. A-1 (SI).

SERVICIO DE INFORMACION DE DEFENSA
Dep. 1

141495-2

Confeccionado el 30.3.73

A 1

VARIOS

FOTO

Apellidos SOSA NUÑEZ

Nombres Jesús Ramón

Fecha de Nacimiento

Lugar de Nacimiento

Est. Civil

Cred. Cívica Céd. Identidad

Otros Documentos

Ocupación

Padre

Madre

Domicilio Ciudad

Otros datos

CHIESA Hnos. Ltda - 8.100 - 3 - 72

FICHA COMPLEMENTARIA F2

DOCUMENTO		141495 ANTECEDENTES
Fecha	Origen	
Nov.1971	Lista 1808-PDC F.A	Candidato en el 31.lugar a la Junta Departamental por el dpto.de T.y Tres sub lema Frente de T.yTres. (SS)

SERVICIO DE INFORMACION DE DEFENSA
Dep. 1

14 1 4 9 6 0 Confeccionado el 13.8.73

FS. 1

VARIOS

FOTO

Apellidos SOSA

Nombres Jorge

Fecha de Nacimiento

Lugar de Nacimiento

Est. Civil

Cred. Cívica Céd. Identidad

Otros Documentos

Ocupación

Padre

Madre

Domicilio Ciudad

Otros datos

Imp. CHIESA Hnos. Ltda. 4.000 - 11 - 72

FICHA COMPLEMENTARIA 52

DOCUMENTO		ANTECEDENTES 14 14 96
Fecha	Origen	
1971.	Lista 4000	Candidato en el 58.lugar a la Junta Departamental por el dpto de Salto sub lema Movimiento Socialista.(SS)

F1

MINISTERIO DE DEFENSA NACIONAL
S. I. D.

1414976

Dep. I Secc. I
Sub-Secc. G 70
Ficha N.o ..... Confec. 16/9/

APOSA ..... Jorge .....
Apellidos Nombres

DOCUMENTOS: C/C ..... C/I .....
Serie N.o N.o Dpto.

OTROS DOC. .....
Pasaporte Lib. Enrol. etc.

NACIMIENTO .....
Fecha Lugar

DOMICILIO: .....
Calle N.o Teléf. Ciudad o Localidad

PROFESION U OCUPACION: .....

LUGAR: ..... **CARGO:** .....

IDEOLOGIA POLITICA DEMOCRATA **CLASIFICACION** DIRIGENTE

DATOS COMPLEMENTARIOS .....
Est. Civil Conyuge Hijos

.....
otros familiares

B2

Documentos	141497 ANTECEDENTES A REGISTRAR
70 NB58 D2	- Secretario de la comisión Directiva de la Asociación de Estudiantes Isabelinos (ADEI).-

F 1

MINISTERIO DE DEFENSA NACIONAL
S. I. D.

Dep. I Se
Sub-Secc. G
Ficha Nº..... Conf

141498-6

SOSA ..... Jorge .....
Apellidos Nombres

DOCUMENTOS: C/C ..... C/I .....
Serie No. No. Dpto.

OTROS DOC.: .....
Pasaporte Lib. Enrol. etc.

NACIMIENTO: .....
Fecha Lugar

DOMICILIO: .....
Calle No. Telef Ciudad o Localidad

PROFESION U OCUPACION: Estudiante de Preparatorios

LUGAR: ..... CARGO .....

IDEOLOGIA POLITICA ..... CLASIFICACION Activista

DATOS COMPLEMENTARIOS .....
Est. Civil Conyuge Hijos

.....
Otros Familiares

DOCUMENTOS	141498 ANTECEDENTES A REGISTRAR
276-D20 21-5-68	se postula en la lista Nº21, lema "Reafirmación". Sub-Lema Unión Democrata Estudiantil (UDE). Para integrar el Consejo Ejecutivo de la Asoc. de Estudiantes de Preparatorios por el periodo 1968/69. (V).-

SERVICIO DE INFORMACION DE DEFENSA
Dep. 1

141499-4

151

Confeccionado el 30.7.73

VARIOS

FOTO

Apellidos SOSA DIAZ

Nombres Jorge

Fecha de Nacimiento

Lugar de Nacimiento

Est. Civil

Cred. Cívica ..... Céd. Identidad

Otros Documentos

Ocupación

Padre

Madre

Domicilio ..... Ciudad

Otros datos

Imp. CHIESA Hnos. Ltda. 4.000 - 11 - 72

FICHA COMPLEMENTARIA

DOCUMENTO		141499 ANTECEDENTES
Fecha	Origen	
1971.	Lista 1808	Candidato en el 59.lugar a la Junta Departamental por el dpto.de Tacuarembó sub lema Frente del Pueblo(SS)

B-2

JUNTA DE COMANDANTES EN JEFE

S. I. D.

A. N. F-1
Dep. I Secc. I
Sub Secc. A/N
Ficha No. ..... Confec. 20.2.83

141500-9

SOSA DUARTE ..... Jorge Hugo .....
Apellidos Nombres

DOCUMENTOS: C/C. N.H.B. 13666 **C/I.** .....
Serie No. No. Dpto.

OTROS DOC. .....
Pasaporte Lib. Enrol. etc.

NACIMIENTO: .....
Fecha Lugar

DOMICILIO: Constituyente S/N(en 1971)(1) ..... Colonia(2) .....
Calle No. Teléf. Ciudad o Localidad

PROFESIÓN U OCUPACIÓN: .....

LUGAR: ..... **CARGO:** .....

IDEOLOGÍA POLÍTICA: ..... **CLASIFICACIÓN:** .....

DATOS COMPLEMENTARIOS .....
Est. Civil Cónyuge Hijos

.....
Otros familiares

19:160

FECHA	DOCUMENTOS	14 1500 ANTECEDENTES A REGISTRAR E 2
28.5.83	1756/78 Pág.058	1971:Delegado de Mesa por el F.A.,en el Dpto.de Colonia,Circuito 31 por las Listas ½1001 y 2001",en las Elecciones Nacionales de la fecha.- Eval:A-2(AD)
28.5.83	0574/80 Pág.4	Indica Idem al Documento Nº1756/78. Eval:A-2(Indica 1 y 2)(AD)

JUNTA DE COMANDANTES EN JEFE

S. I. D.

1415017

27-8-83

F.1

Dep. I Secc. I

Sub Secc. XX VARIOS

Ficha N.°.....Confec.....

SOSA PEREIRA — Apellidos

JORGE — Nombres

DOCUMENTOS: C/C. BLA 11362 (Serie / N.°) C/I. 735.219 (N.° / Dpto.)

OTROS DOC. 174222 (Pasaporte / Lib. Enrol. / etc.)

NACIMIENTO: 26-5-31 (Fecha) MONTEVIDEO (lugar)

DOMICILIO: Gazubira (Calle) N.° Salinas CANELONES (Teléf. / Ciudad o Localidad)

PROFESION U OCUPACION: Comerciante

LUGAR: CARGO:

IDEOLOGIA POLITICA: CLASIFICACION:

DATOS COMPLEMENTARIOS: SOLTERO (Est. Civil / Cónyuge / Hijos)

Padres: María y Agustin

Otros familiares

141501

E 2

27-8-83 29414/018 21 7-83. El Consulado uruguayo en Nueva York, solicita autorización para expedir pasaporte al causante, Salida del país en mayo/77. Eval.A-1 (SI)

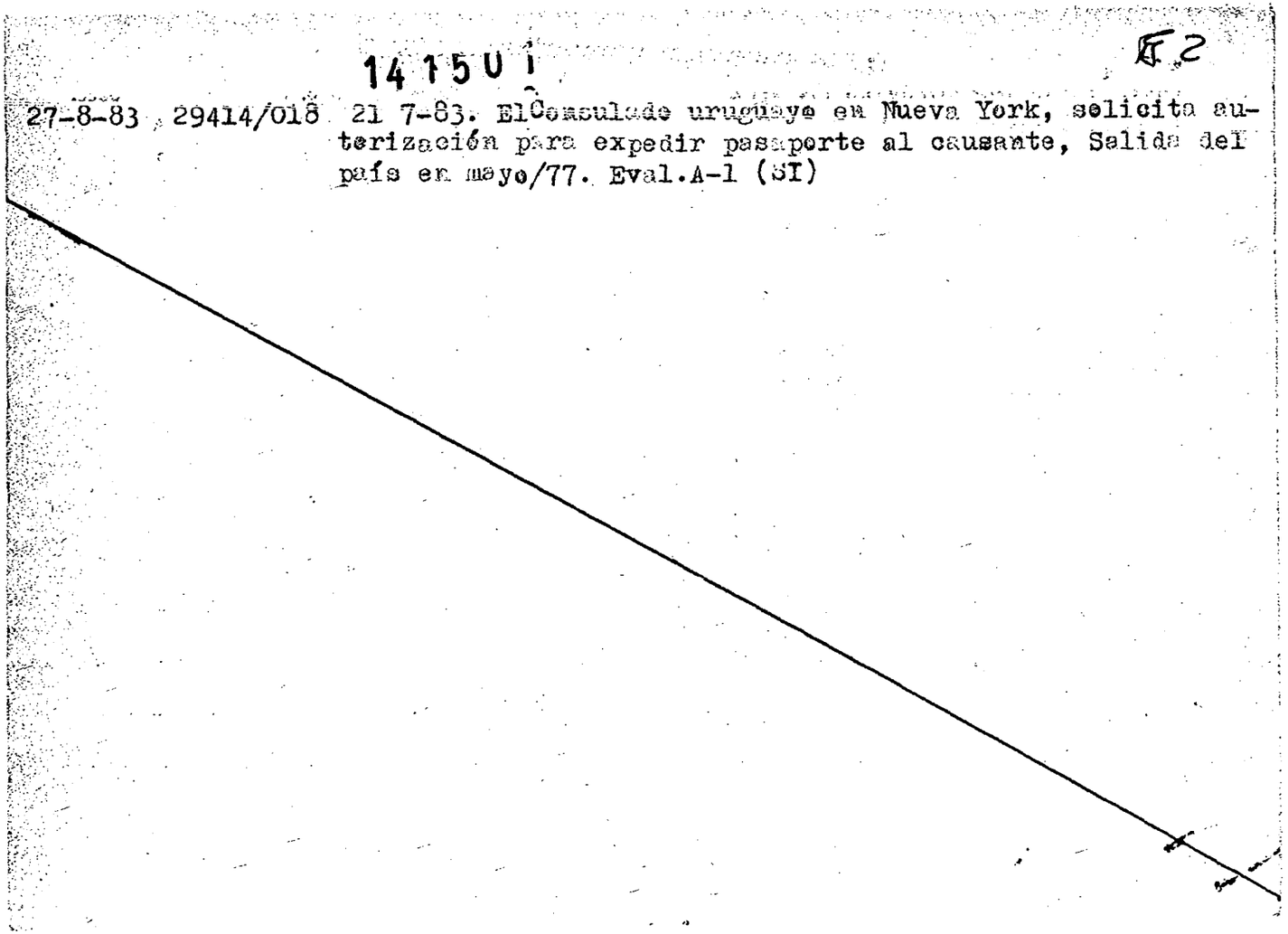

SERVICIO DE INFORMACION DE DEFENSA

Dep. 1

141502-5

F-1

Confeccionado el 29 de Enero de 1970

VARIOS

FOTO

Apellidos SOSA VERGA

Nombres Jorge Alberto

Fecha de Nacimiento 17 años (1968)

Lugar de Nacimiento Uruguay

Est. Civil Soltero

Cred. Cívica: Céd. Identidad 1.206.616

Otros Documentos

Ocupación Estudiante del Liceo No.8

Padre

Madre

Domicilio Francisco de Medina 1545 Ap.5 Ciudad Montevideo

Otros datos:

FICHA COMPLEMENTARIA

DOCUMENTO		141502 ANTECEDENTES	42
Fecha	Origen		
4-VII-968	B72-D37 Parte 94	-Detenido frente al Liceo Nº.8 por causar disturbio durante el Decreto de las Medidas Prontas de Seguridad.-	

JUNTA DE COMANDANTES EN JEFE 141503-3 (NN)

S. I. D.

Dep. I F-1 Sec. I

Sub-Secc. A/N F-1

Ficha Nº ..... Confec. 4.8.81

SOSA ALAYÓN — Apellidos

JORGE GUILLERMO — Nombres

DOCUMENTOS: C/C M.C.A.15240 (Soriano) C/I. 29883 (Soriano)

Serie — Nº — Nº — Dpto.

OTROS DOC. .....

Pasaporte — Lib. Enrol. — etc.

NACIMIENTO: 6.4.44 — Soriano

Fecha — Lugar

DOMICILIO: 18 de Julio entre Prestes y Rodó. Dolores. (Soriano)

Calle — Nº — Teléf. — Ciudad o Localidad

PROFESION U OCUPACION: Empleado Bancario

LUGAR: B.R.O.U. (Suc. Dolores) CARGO: .....

IDEOLOGIA POLITICA: ..... CLASIFICACION: .....

DATOS COMPLEMENTARIOS: Casado .....

Est. Civil — Cónyuge — Hijos

Hijo de: Eduardo Barbarito y Fructuosa [redacted]

Otros familiares

Fecha	Documentos	141503 ANTECEDENTES A REGISTRAR F5.9
5.10.79	D.2546 J.P.S.	22.8.79 - Presenta recurso ante el Señor Delegado Departamental en el Departaento de Soriano al habérsele incluido en la Cat. "B" de C.H.C.P..- 26.9.79 - El Delegado Departamental eleva el Exp. ante este Servicio para consideración.- Año 1969 - Estuvo detenido en el Batallón de Infantería N°. 9 durante 25 dias, por realizar "Paros", siendo funcionario bancario movilizado, hayándose vigentes las Medidas Prontas de Seguridad.(Informe de la Jef. de Pol. de R. Negro) Nov.1971 - Firmó conjuntamente con otros empleados y jubilados bancarios izquierdistas de io Negro, un manifiesto público exhortando a votar al Frente Amplio.-Ev: B-2. 21.4.79 - Solicitó Constancia de Habilitación para Cargos Públicos para presentar en el Banco de la epública Oriental del Uruguay. Se le otorgó C.H.C.P. Cat. "B".- 11.3.80 - Por Exp.N°.85/D-I/80 de este Servicio se comunica al Delegado Departamental en Soriano que esta Dirección ha resuelto mantener al causante en la Cat."B" recurrida.- 26.3.80 - En la fecha se notifica al causante de la resolución precedente.-(NN)
28.12.83.	2785/79	Jun/79. Habiendo solicitado C.H.C.P. se le otorgó Cat."B".(para el BROU) Eval.A.1.(AE)

Imp. Nacional 716/79

SERVICIO DE INFORMACION
DE DEFENSA
Dep. 1

141504-1

F.1

Confeccionado el 22-11-72

V A R I O S

FOTO

Apellidos SOSA

Nombres Jorge Ismael

Fecha de Nacimiento

Lugar de Nacimiento

Est. Civil

Cred. Cívica ..... Céd. Identidad

Otros Documentos

Ocupación

Padre

Madre

Domicilio ..... Ciudad

Otros datos

Imp. CHIESA Hnos. Ltda. 4.000 - 11 - 72

FICHA COMPLEMENTARIA

G-2

DOCUMENTO		14150 ANTECEDENTES
Fecha	Origen	
1971	Lista 988 PDC F .A	Candidato como 23 suplente a la "Junta Departamental por el dpto. de Rio Negro sub lema "Frente de Rio Negro" (SS)
28.5.83	0574/80 Pág.4	Indica Idem al Documento anterior.- Eval:A-2(AD)

SERVICIO DE INFORMACION DE DEFENSA

Dep. 1

14 1505-8

F. 1

Confeccionado el 23 JUN. 1975

V A R I O S

Apellidos SOSA SIRCALEA

Nombres Jorge Omar

Fecha de Nacimiento 20.4.38.

Lugar de Nacimiento

Est. Civil

Cred Cívica Céd. Identidad 1.149.268

Otros Documentos

Ocupación

Padre

Madre

Domicilio Pedro Celestino Bauzá 4530 Ciudad

Otros datos **Sarandí 221 (S.José)**

Imp. CHIESA Hnos. Ltda. 10.000 - 12 - 73

FICHA COMPLEMENTARIA

F 2

DOCUMENTO		141505 ANTECEDENTES
Fecha	Origen	
15.4.75.	Doc. 626	-Integrante de la Murga "Diablos Verdes", la cual representaba al F.Amplio. Al finalizar la actuación realizaron el saludo comunista con el brazo en alto y el puño cerrado.-(W). Eval. F-2 (BB).-
3.4.73.	Doc. 601 (Ev. A-2)	-Integrante de la Murga "Diablos Verdes", cuyas letras han demostrado tendencia "terrorista" e izquierdista.- (qq)

JUNTA DE COMANDANTES EN JEFE

S. I. D.

1415066

V 151

Dep. I Secc. I

Sub Secc. A/N

Ficha No. ..... Confec 21.5.83

SOSA — Jorge Washington

Apellidos — Nombres

DOCUMENTOS: C/C. ..... Serie ..... No. **C/I.** 1.303.197 No. Dpto.

OTROS DOC. ..... Pasaporte ..... Lib. Enrol. ..... etc.

NACIMIENTO: 24 años en 1973 — Uruguay

Fecha — Lugar

DOMICILIO: Cerro Largo Nº1626(en 1973) ..... Calle No. Teléf. Ciudad o Localidad

PROFESIÓN U OCUPACIÓN: Mozo

LUGAR: ..... **CARGO:** .....

IDEOLOGÍA POLÍTICA: ..... **CLASIFICACIÓN:** .....

DATOS COMPLEMENTARIOS Casado

Est. Civil — Cónyuge — Hijos

Otros familiares

FECHA	DOCUMENTOS	141506 ANTECEDENTES A REGISTRAR 52
28.5.83	0574/80 Pág.4	5.11.73; En la fecha es detenido junto a otras 36 personas que estaban realizando una reunión no autorizada en el local del Sindicato Gastronómico, siendo posteriormente trasladado a la Secc.4ta. de Policía, habiéndo recobrado su libertad por orden del Sr.Juez Militar de Instancia de 1er. Turno. Eval:A-2(AD)

15.1

JUNTA DE COMANDANTES EN JEFE 1415074 Dep. I Secc. I

S. I. D. Sub Secc. A/N

Ficha Nro. _____ Confec._____

SOSA — Apellidos

José — Nombres

DOCUMENTOS: C/C ..... Serie Nro. C/I. ..... Nro. Dpto.

OTROS DOC. ..... Pasaporte Lib. Enrol. etc.

NACIMIENTO: 24 años (1962) — Fecha Lugar

DOMICILIO: Raúl Perrone * - Artigas — Calle Nro. Teléf. Ciudad o Localidad

PROFESION U OCUPACION: Jornalero Rural

LUGAR: ~~Raúl Perrone~~ **CARGO:** .....

IDEOLOGIA POLITICA: Comunista **CLASIFICACION:** .....

DATOS COMPLEMENTARIOS: .....

Est. Civil [redacted] Cónyuge Hijos

Otros familiares

141507

Fecha	Documentos	ANTECEDENTES A REGISTRAR R.Z.
31.5.76	D. 0754	- Afiliado al P.C. con el No. 17510, fecha de ingreso el 8.5.62.- Eval. B-1.- (3)

J. C. J.

Dpto. 1

K. 3

141507

Apellidos SOSA

Nombres José

Documentos:

Ant, Secc.	A	B	C	D	E	G	V
	X						

Secreto

141507 **ANTECEDENTES** 5.4

31.5.76 Doc. 0754 Eval. B-1.- (S).-

Edad: 24 años

Dom.: Raúl Perrone

Ocup.: JornaleroRural - Raúl Perrone

Afil. No.: 17510

F. de Ing.: 8.5.62.

F 1

JUNTA DE COMANDANTES EN JEFE

S. I. D.

14 1508-2

Dep. I — Secc. I

Sub Secc. A/N

Ficha Nº ..... Confec. .....

SOSA — Apellidos

José — Nombres

DOCUMENTOS: C/C ..... Serie ..... Nº ..... C/I. ..... Nº ..... Dpto.

OTROS DOC. ..... Pasaporte ..... Lib. Enrol. ..... etc.

NACIMIENTO: ..... Fecha ..... Lugar

DOMICILIO: ..... Calle ..... Nº ..... Teléf. ..... Ciudad o Localidad

PROFESION U OCUPACION: Empleado de la fábrica de vidrios

LUGAR: ..... CARGO: .....

IDEOLOGIA POLITICA: ..... CLASIFICACION: .....

DATOS COMPLEMENTARIOS: ..... Cónyuge ..... Est. Civil ..... Hijos

[redacted]

..... Otros familiares

Fecha	Documentos	14 1503 ANTECEDENTES A REGISTRAR	A 2
20.I.81	DNII	- 14.9.78 - Según Memo. (A) 924/78 del SID, de fecha 1.6.78 se establece que registra la siguiente anotación : 8.1060 En la fecha ingresó al Círuclo Estrella Roja de la Unión de Juventudes Comunistas, con el Carnet Nº 3014. EVALUACION B-2 - Antecedente registrado en C.H.C.P. Nº 85/80 de Montevideo para ingreso a la D.G.S.S. a nombre de José Carlos SOSA CLARA, pudiendose constatar mediante acta labrada en la DNII, que no se trata del causante,(C)	

Imp. Nacional 716/79

A. 1

MINISTERIO DE DEFENSA NACIONAL
S. I. D.

14 1509-D

Dep. I Secc. I
Sub-Secc. G
Ficha Nº Confec 25/II/72

SOSA — José
Apellidos — *Nombres*

DOCUMENTOS: C/C ..... C/I .....
Serie *No.* *No.* *Dpto.*

OTROS DOC.: .....
Pasaporte *Lib. Enrol.* *etc.*

NACIMIENTO: ....
Fecha *Lugar*

DOMICILIO: .....
Calle *No.* *Telef* *Ciudad o Localidad*

PROFESION U OCUPACION: .....

LUGAR: ..... **CARGO** .....

IDEOLOGIA POLITICA ..... **CLASIFICACION** DIRIGENTE(DEMOCRATA)

DATOS COMPLEMENTARIOS .....

Est. Civil *Conyuge* *Hijos*

.....
Otros Familiares

FECHA	DOCUMENTOS	141509 ANTECEDENTES A REGISTRAR	E 2
20/X/71	B-38-D-17	-Integra en calidad de Secretario, la Comisión Directiva de la Asociación de Empleados y Obreros de ARINSA.-(T).-	

141510-8

15.1

MINISTERIO DE DEFENSA NACIONAL

S. I. D. Ficha confeccionada 11/7/72

Dep. 1 Secc. I

Sub-Secc. A/N

Ficha Nro..... Confec. .....

SOSA FERNANDEZ — Apellidos

Jesús — Nombres

DOCUMENTOS: C/C. ..... Serie ..... Nro. C/I. ..... Nro. ..... Dpto.

OTROS DOC. ..... Pasaporte ..... Lib. Enrol. ..... etc.

NACIMIENTO: ..... Fecha ..... Lugar

DOMICILIO: San Martin 2233 — Calle — Nro. — Teléf. — Ciudad o Localidad

PROFESION U OCUPACION: .....

LUGAR: ..... CARGO: .....

IDEOLOGIA POLITICA: Socialista ..... CLASIFICACION: .....

DATOS COMPLEMENTARIOS: ..... Est. Civil ..... Conyuge ..... Hijos

131388

..... Otros familiares

Fecha	Documentos	14 1510 ANTECEDENTES A REGISTRAR	F.2
18/5/72	D-1041	En la detencion del arquitecto Ramon Martinez Cuarino y de su esposa Marisa Flina Frenzemi Castillo se encontró su nombre de afiliado al Partido Socialista. F -2-	#pp#

SERVICIO DE INFORMACION DE DEFENSA

Dep. 1

V A R I O S

14 15 1 1-6

Confeccionado el 25 MAR. 1976

F.1

FOTO

Apellidos SOSA LUZARDO

Nombres José

Fecha de Nacimiento

Lugar de Nacimiento

Est. Civil

Cred. Cívica ..... Céd. Identidad .....

Otros Documentos

Ocupación Profesor.

Padre

Madre

Domicilio ..... Ciudad .....

Otros datos

10205

CHIESA Hnos. Ltda. - 2.500 - 9/75

FICHA COMPLEMENTARIA

B-2

DOCUMENTO		ANTECEDENTES
Fecha	Origen	14151
15.3.76 PEI Nro.60/976.	Doc.0346	- Concurrió al Encuentro Nacional de Profesores y Directores realizado en la ciudad de Montevideo entre los días 19 y 24 de enro de 1976. Persona esta de ideología izquierdista. Militante. Pertenece a la zona del Bn.I. Nro.10.- (SS) EVAL: A - 1.-
	16/5/81	-Se contestó Memorandum Nº 752 para el ES.MA.CO (MM)

141512 - 4

SERVICIO DE INFORMACION DE DEFENSA

Dep. 1

Confeccionado el AN

VARIOS

BXX

FOTO

Apellidos SOSA

Nombres José A.

Fecha de Nacimiento

Lugar de Nacimiento

Est. Civil

Cred. Cívica Céd. Identidad

Otros Documentos

Ocupación

Padre

Madre

Domicilio Ciudad

Otros datos:

B.1

JUNTA DE COMANDANTES EN JEFE

S. I. D.

1415132

Dep. I Sec. I

Sub Secc. A/N

Ficha Nº ..... Confec. 3/I/83

SOSA DE COSTA — Apellidos

José Adán — Nombres

DOCUMENTOS: C/C. ..... Serie ..... Nº ..... C/I. 1.350.094 (1) Nº Dpto.

OTROS DOC. ..... Pasaporte Lib. Enrol. etc.

NACIMIENTO: 27/6/952 — Fecha

Uruguay(3) — Lugar

DOMICILIO: Linuanes 3422 — Calle Nº Teléf. Ciudad o Localidad

PROFESION U OCUPACION: Auxiliar III Contratado

LUGAR: División Epidemiología del M.S.P. (2) CARGO: .....

IDEOLOGIA POLITICA: ..... CLASIFICACION: .....

DATOS COMPLEMENTARIOS ..... Est. Civil Cónyuge Hijos

Otros familiares

Fecha	Documentos	14 . . . ANTECEDENTES A REGISTRAR F 2
14/I/982	D.10978	3/IX/969 - En la fecha ingresa como afiliado a la U.J.C. con el Nº 21.674, seccional 22, siendo presentado por JULIO MENDEZ y J.ORIGON, según Microfilm incautado por O.C.O.A. en procedimiento realizado el 21 de diciembre de 1981.- EVALUACION : A - 1
3/I/983	-------	Se contestó Memo. (A) N° 3236/983 para el M.S.P. (MS)
12/I/983	23664	Por Oficio No.14/OE/83, el Director de Secretaría del M.S.P. solicita rever la Constancia de Habilitación para Cargos Públicos Cat. "A" que le fuera otorgada al causante con fecha 27 de Octubre de 1980, según el comprobante respectivo que adjunta, ya que de acuerdo a lo informado por el Memorandum mencionado anteriormente, aparece como afiliado a la U.J.C.. (CC) (Indica 1) y 2).- 13/I/983 - Se cursa Oficio No.010/D-I/83 al Delegado del S.I.D. en el Dpto. de Montevideo, a efectos de la adjudicación de Categoría "C" al causante, en base a los antecedentes mencionados. Paralelamente, se confecciona Oficio No. 11/D-I/83 al Director de Secretaría del M.S.P., comunicando la situación del causante, cmo consecuencia de lo informado por Oficio No.14/OE/83.- (CC)

SOSA DE COSTA JOSE ADAN

FECHA	DOCUMENTOS	141513 ANTECEDENTES A REGISTRAR 63
10.6.83	27451/2	3.6.83 - En la fecha se establece que se encuentra al amparo del ACNUR en Brasil.Eval:B-2 (00)Ind.3.

1415140

Apellidos: ROSA CLARA

Nombres: José Carlos

Fecha de Nacimiento: 9.10.39 (1)

Lugar de Nacimiento: Colonia (2)

Cred. Civ.: A.Z.A. 19.867 (3) Ced. Identidad: [illegible]

Prontuario: F. Conect.

Padre: Graciano (5)

Madre: Elsa Iris (6) 1982- Pablo [illegible]

Domicilio: Carlos Anaya 2780-1972/Pablo Galarza 3175 (7)

Ocupación (Documentos y señas personales) 1967/82 Funcionario de Bco. [illegible]

1982-Func. de SPOSITO S.A.(10)

Casado con Cecilia Mirtha [illegible] YOGA (11)

141514

FICHA COMPLEMENTARIA F. 2

Documento Nº	Documento Fecha	Documento Origen	ANTECEDENTES
	21/I/65	75/2166	El reseñado figura en una relación de personas que fueron detenidas por violación a las Medidas Prontas de Seguridad, decretadas por el Consejo Nacional de Gobierno.- Su detención se realizó por parte de la Policía en el Departamento de Montevideo.-
	20.I.81	DNII	- Se contestó para C.H.C.P. Nº 85/80 de Montevideo a nombre del causante, para ingreso a la DGSS
		29139/7	- 11.12.65-Idem Doc.75/2166 por arrojar panfletos a
	7.8.83	Pág.2/5	-26/OCT/981-Presenta recurso ante el Delegado del S.I.D. en Mdeo. al habérsele incluído en la Cat. "B" de CHCP. En su escrito manifiesta que fue detenido pero no por el motivo que se le adjudica, estando detenido por 48 horas, cuando se encontraba con otras dos personas en las cercanías del Parque Rodó. Sin habersele tomado declaración, y luego de 48 horas fueron puestos en libertad.
		Pag.7	23.NOV/971- solicita Ingreso al Comando General de la Armada.
		Pág.8y 9	24.NOV/81-Declara en Acta labrada en la D.I.I. que en 1969 ingresó a la Armada Nacional, Sec. Computación, siendo baja por solicitud propia. En relación a su detención manifiesta que la mis-

.../11 -

FECHA	DOCUMENTOS	José Carlos SOSA 14 15 14 ANTECEDENTES A REGISTRAR CLARA F.3
	///...	ma se efectuó según lo expresado por el agente Policial a cargo, por violar las M.P.S. al estar en número superior a tres personas. Expresado que ninguno de los detenidos tenía interés en actividades gremiales o políticas
	Pág.12	22.7.83-El Delegado del S.I.D. en Montevideo eleva el expediente a este Servicio, opinando que en por no registrar posteriores anotaciones al año 1965, podría otorgársele Categoría "A".-(C) IND.(8) a 11 9.8.83-Por Exp.Nº188/D-I/83 se comunica al Delegado del SID en Mdeo. que este Servicio ha resuelto otorgar al causante CHCP Cat. "A".(C)

F. 1

SERVICIO DE INTELIGENCIA
Div. I (Seguridad)
Sección

MINISTERIO DE DEFENSA NACIONAL
SERVICIO DE INFORMACION DE DEFENSA
14 15 15

Ficha N° M/ confeccionada el 10-I-1961.-

Apellidos S OSA

Nombres José Heriberto

Fecha de Nacimiento: 31-XII-1937.- (1) 31.12.936 Salto

Lugar de Nacimiento: 1ra. Secc. de Salto.-

Cred. Civ.: A.V.A. 10.485 Ced. Identidad: 965.287 (2)

Padre: Hijo Natural (3)

Madre: María Esther Sosa.-

Domicilio: Luis de la Peña 370 (4) (1970/980) Ciudad:

Otros datos: (Documentos y señas personales) Prontuario Criminal No. 161.121.

141515

FICHA COMPLEMENTARIA E 2

Documento			Antecedentes
No.	Fecha	Origen	
Inf.R.9.	15-X-1960.	Grup.A.1.	- Aspirante a Ingreso como Soldado.-
Memoran.	16-XI-1960.	J.P.M.	- 2-VI-1951, Fuga, Secc. 4ta., Juzgado Ldo. de Menores de 2do. Turno. Internado Albergue de Menores No.2.-
			- 15-II-1954, Fuga, Investigaciones, Juzgado Letrado de Menores de 2do. Turno. Internado Albergue de Menores No.2.-
			- 23-II-1954, Fuga, Investigaciones. Juzgado Letradode Menores de 1er. Turno, Internado en el Albergue de Menores "Alvarez Cortes".
			- 1-III-1954, Abandono Moral, Secc. 1ra., Juzgado de Menores de 1er. Turno. Internado en el Albergue de Menores "Dr. Alvarez Cortes".-
			- 24-IX-1954, Fuga, Investigaciones. Juzg. de Menores de 1er. Turno.- Internado en el Albergue de Menores "Dr. Alvarez Cortes".
			- 1-X-1954, Abandono Moral,y Fuga, Secc. 7ma. Juzg. Ldo. de Menores de 1ra.Turno. Internado en el Albergue de Menores "Dr. Alvarez Cortes".-

.../

FICHA COMPLEMENTARIA

F.3.

Documento N.º	Fecha	Origen	14 15 15 Antecedentes
		////	..... - 8-II-1955, Hurto, Secc. 13a., Juzgado Letrado de Instrucción y Correccional de 4to. Turno.- - 4-IV-1956, Requerido, Secc. 7ma., Juzgado Letrado de Instrucción y Correccional de 4to. Tno. - 30-XII-1956, Apropiación Indebida, Secc. 7ma., Juzgado Letrado de Instrucción y Correccional de 1er. Turno.- - 4-III-1958, Requerido, Dirección de Investigaciones, Juzg. Letrado de Instrucc. y Correcc. de 1er. Turno.- - 9-VI-1959, Hurto, Secc. 3ra., Juzgado Letrado de Instrucc. y Correcc. de 2do. Turno.-
2.10.980	C.H.C.P. No. Mdeo. Ingreso a la República.	123/80	- 15.6.81. En el día de la fecha se contestó dicha constancia solicitada por la Universidad de la República, para el Ingreso a ese organismo de la persona registrada. Indica del (1) al (4).- (Q)

SERVICIO DE INTELIGENCIA
División I
(Seguridad)

MINISTERIO DE DEFENSA NACIONAL M/F
SERVICIO DE INFORMACION DE DEFENSA
14.15.16-5.

Sección A 8.1
Act. Ant. Nac.
Ficha N.º [redacted].

Nombres y Apellidos: SOSA José M.

Fecha de Nacimiento:

Lugar de Nacimiento:
(País - Ciudad o Localidad - etc.)

Cred. Civ.: Serie N.º Ced. Identidad:

Otros documentos:
(Pasaporte - Libreta Enrolam. - etc.)

Foto

Domicilio:
(Ciudad o Localidad) (Calle) (N.º) (Telef.)

Filiación
- Edad Aparente Color del Cutis
- Color del Cabello Estatura Aproximada
- Complexión Aspecto Social
- Señas particulares

[redacted]

Ficha confeccionada en Montevideo el 4 de octubre de 1963.-

141516 B.2

ACTIVIDADES

(1) Laborales: Profesión ..... Lugar de trabajo .....

Cargo ..... Antigüedad .....

Otras Actividades .....

.....

(2) Políticas: Ideología COMUNISTA ..... Actuación .....

Antecedentes .....

Antecedentes familiares .....

(3) Sociales: Estado Civil ..... Religión ..... Figuración .....

Grado Instrucción ..... Lugares que frecuenta .....

(4) Económicas: Situación ..... Capital aprox. ..... Vehículo ..... marca y N.o

Otros datos .....

Datos Complementarios .....

Apreciación Personal Gral. .....

.....

.....

FICHA COMPLEMENTARIA José M. 5.3

Documento		14 15 16 Antecedentes
Fecha	Origen	
4.VIII.961	J.P.Montevideo -B-72-D-31 F-6	Obrero.Adherente firmando un telegrama dirigido a la Convención Nacional de la Unión Juvenil del 6 de julio de 1961. Dicha adhesión fue encontrada en el allanamiento de la Sede de la U.J.C. el 4.VIII.961.

E.1

JUNTA DE COMANDANTES EN JEFE
S. I. D.

14 15 17-3

Dep. I Secc. I

Sub Secc. A/N

Ficha Nro. 24/II/78 Confec.

SOSA	José María
Apellidos	Nombres

DOCUMENTOS: C/C IGA-1870 (Serie / Nro.) C/I. ..... (Nro. / Dpto.)

OTROS DOC. ..... (Pasaporte / Lib. Enrol. / etc.)

NACIMIENTO: 27.4.40 (Fecha) ..... (Lugar)

DOMICILIO: ..... (Calle / Nro. / Teléf.) Paysandú (Ciudad o Localidad)

PROFESION U OCUPACION: Asalariado Rural

LUGAR: ..... CARGO: .....

IDEOLOGIA POLITICA: ..... CLASIFICACION: .....

DATOS COMPLEMENTARIOS: ..... (Est. Civil / Cónyuge / Hijos)

Otros familiares

14 15 17

Fecha	Documentos	ANTECEDENTES A REGISTRAR B.2
26/5/76	D.0723	-Afiliado al Partido Comunista Nº63721 desde el 26.12.71. Presentado por Alcides Alaniz y Luis M.Rodriguez.Eval.B-1 (K).-

J. C. J. 27/II/78 A 3

Dpto. 1

Apellidos SOSA 141517

Nombres José María

Documentos. AFILIADO AL PARTIDO COMUNISTA Nº63721

Ant. Secc. A B C D E G V

☐ ☐ ☐ ☐ ☐ ☐ ☐

Secreto

141517 ANTECEDENTES

FECHA DE NACIMIENTO: 26.12.71

DOCUMENTO: CC-IGA 1870

PROFESION: Asalariado Rural

Doc.0723-26/5/76-Eval.B-1(K).-

15-1

MINISTERIO DE DEFENSA NACIONAL

S. I. D.

14 15 18-1

Dep. I Secc. I

Sub-Secc. A/N

Ficha Nº ..... Confec. .....

SOSA RODRIGUEZ — Apellidos

José María — Nombres

DOCUMENTOS: C|C ..... Serie Nº ..... C|I ..... Nº ..... Dpto.

OTROS DOC.: ..... Pasaporte ..... Lib. Enrol. ..... etc.

NACIMIENTO: ..... Fecha ..... Lugar

DOMICILIO: (1) **Lima** — Calle; **1538 Bis** — Nº; ..... Telef.; **Montevideo** — Ciudad o Localidad

PROFESION U OCUPACION: .....

LUGAR: ..... **CARGO** .....

IDEOLOGIA POLITICA (2) **Comunista -U.J.C.-** **CLASIFICACION** (3) **Circ.Aguada-Carnet Nº 272**

Ingreso: 31/8/56.-

DATOS COMPLEMENTARIOS .....

Est. Civil [redacted] Conyuge ..... Hijos .....

otros familiares .....

Ficha confeccionada en: Montevideo, 24 de agosto de 1960.-

FECHA	DOCUMENTOS	14 15 18 ANTECEDENTES A REGISTRAR	55 2
VIII/60	JPM .-	- Afiliado a la Unión de Juventudes Comunistas.-	
III/62	Mendel Nº 161	-Indica ① al ③	

151

JUNTA DE COMANDANTES EN JEFE 1415194 Dep. I Secc. I

S. I. D.

Sub Secc. A/N

Ficha Nro. ____ Confec. 14/10/77

SOSA — Apellidos

Juan — Nombres

DOCUMENTOS: C/C ..... Serie Nro. C/I. ..... Nro. Dpto.

OTROS DOC. JBB-1775 — Pasaporte Lib. Enrol. etc.

NACIMIENTO: 36 años — Fecha Lugar

DOMICILIO: Amorín 1785 — Calle Nro. Teléf. Salto — Ciudad o Localidad

PROFESION U OCUPACION: Construcción

LUGAR: SUNCA CARGO: .....

IDEOLOGIA POLITICA: ..... CLASIFICACION: .....

DATOS COMPLEMENTARIOS: .....

Est. Civil Cónyuge Hijos

01385

Otros familiares

141519

F.2

Fecha	Documentos	ANTECEDENTES A REGISTRAR
30/4/76	0571	-Afiliado al Partido Comunista Nº 14.982 desde el 5.12760 Eval.B.1/(K).-

14/10/77

J. C. J.
Dpto. 1

141519 153

Apellidos SOSA

Nombres Juan

Documentos: AFILIADO AL PARTIDO COMUNISTA Nº14.982

Ant. Secc.	A	B	C	D	E	G	V
	X						

Secreto

141519 ANTECEDENTES

EDAD:36 años

DOCUMENTO:JBB-1775

DOMICILIO: Amárfn 1785-Salto

PROFESION: Construccion - Sunca

Bmo.0571-30/4/76-Eval B.1.(K).-

MINISTERIO DE DEFENSA NACIONAL
S. I. D.

141520-7

Dep. 1 F1 Sec. 1 E

Sub-Secc.

Ficha Nº ____ Confec. 23/XI/7

SOSA ____ Juan ____
Apellidos Nombres

DOCUMENTOS: C/C. ____ Serie ____ Nro. ____ C/I ____ Nro. ____ Dpto. ____

OTROS DOC. ____ Pasaporte ____ Lib. Enrol. ____ etc. ____

NACIMIENTO: ____ Fecha ____ Lugar ____

DOMICILIO: ____ Calle ____ Nro. ____ Teléf. ____ Ciudad o Localidad ____

PROFESION U OCUPACION: ____

LUGAR: ____ CARGO: ____

IDEOLOGIA POLITICA: ____ CLASIFICACION: M.L.N. (TUPAMAROS)

DATOS COMPLEMENTARIOS: ____ Est. Civil ____ Cónyuge ____ Hijos ____

____ Otros familiares

Fecha	Documentos	141520 ANTECEDENTES A REGISTRAR	52
23/X/72	U -3705 HEL. DET.	-Se encuentra detenido en una Unidad Militar, por pertenecer al M.L.N. (TUPAMAROS).- [illegible] ((FF)).-	
24/9/82 RE:19081	D.199 29	19/9/972: "Relación de detenidos": se encuentra detenido, en el Bn.I.No.1.- Eval.B-2 (FE/Y)	

RIO DE DEFENSA NACIONAL
S. I. D.

141521-5

Dep. I Secc. I
Sub-Secc. G
Ficha Nº..... Confec....

F 1

SOSA Juan
Apellidos Nombres

DOCUMENTOS: C/C..... C/I.....
Serie No. No. Dpto.

OTROS DOC.:.....
Pasaporte Lib. Enrol. etc.

NACIMIENTO: ....
Fecha Lugar

DOMICILIO: .....
Calle No. Telef Ciudad o Localidad

PROFESION U OCUPACION: .....

LUGAR:..... **CARGO**.....

IDEOLOGIA POLITICA..... **CLASIFICACION** DIRIGENTE.-

DATOS COMPLEMENTARIOS .....

Est. Civil [redacted] Conyuge Hijos

Otros Familiares

141521

52

FECHA	DOCUMENTOS	ANTECEDENTES A REGISTRAR
4/XI/71	"El País"	-Resultó electo en las elecciones del 22/IX/71 por la Lista Nº16"Con la Democracia",para ocupar el cargo de Presidente de la Comisión Directiva de Unión Magisterial de Tacuarembó.- (10)

JUNTA DE COMANDANTES EN JEFE

S. I. D.

VARIOS

14 1522-3

F. 1

Dep. I Secc. I

Sub Secc. A/N

Ficha N.° ..... Confec. 11.8.83

SOSA ..... Juan .....

Apellidos Nombres

DOCUMENTOS: C/C. ..... C/I. .....

Serie N.° N.° Dpto.

OTROS DOC. .....

Pasaporte Lib. Enrol. etc.

NACIMIENTO: .....

Fecha lugar

DOMICILIO: .....

Calle N.° Teléf. Ciudad o localidad

PROFESION U OCUPACION: .....

LUGAR: ..... CARGO: .....

IDEOLOGIA POLITICA: ..... CLASIFICACION: .....

DATOS COMPLEMENTARIOS: .....

Est. Civil Cónyuge Hijos

Padre de la reclusa: Brenda SOSA

Otros familiares

Fecha	Documentos	141522 ANTECEDENTES A REGISTRAR Fs 2
11.8.83	29243/03	-8.7.83: en la fecha se establece que mantiene contactos con las LL.VV. Dora LOPEZ, Alma RODRIGUEZ, Lucia VALDEZ y Lidia MESA.- Eval.:B-2.- (MB)
30.8.83	29688/4	-22.7.83: en la fecha se establece que mantiene contactos con las LL.VV. Alma RODRIGUEZ y Mirta MARTINEZ.- Eval.:B-2 (MB)
8.9.83.	29937/04	**Indica IDEM. anotaciones anteriores, aportando que también mantiene contactos con la "L.V" Marvis BENTANCOR.-Eval.B-2 (FE)**
27.1.84	33347/6	-26.12.83: en la fecha figura como sustituto de JOSEFA CASTILLO de GOMEZ quien es encargada de retirar y custodiar durante su estadía en Uruguay al niños RODRIGO GOMEZ SOSA, quien llegó a nuestro país desde Europa en un grupo de 151 niños hijos de "asilados".- Eval.A-1 (MB)

E.1

JUNTA DE COMANDANTES EN JEFE 141523-1 Dep. I Secc. I

S. I. D. Sub Secc. VARIOS

Ficha Nro. ____ Confec. 21.3.83

SOSA BLANCO — Apellidos

Juan — Nombres

DOCUMENTOS: C/C ..... Serie ..... Nro. ..... C/I. ..... Nro. ..... Dpto.

OTROS DOC. ..... Pasaporte ..... Lib. Enrol. ..... etc.

NACIMIENTO: ..... Fecha ..... Lugar

DOMICILIO: ..... Calle ..... Nro. ..... Teléf. ..... Ciudad o Localidad

PROFESION U OCUPACION: Comerciante

LUGAR: ..... CARGO: .....

IDEOLOGIA POLITICA: ..... CLASIFICACION: .....

DATOS COMPLEMENTARIOS: ..... Est. Civil ..... Cónyuge ..... Hijos

Otros familiares [illegible]

B2

Fecha	Documentos	141523 ANTECEDENTES A REGISTRAR
21.3.83	D.919/80	-26.11.80.- Integra nómina de personas que asistieron a una reunión política realizada en el Cine Patria de la C. de Carmelo por militantes de los PP.Colorado y Nacional En dicha reunión se tomó posición con respecto al Plebiscito del 30.11.80.Los oradores en su totalidad aconsejaron votar por el NO.- EVAL.:A-1 (K)

SERVICIO DE INFORMACION
DE DEFENSA
Dep. 1

14 15 24-9 Confeccionado el 30-3-73 F.1

VARIOS

FOTO

Apellidos SOSA SORIA

Nombres Juan

Fecha de Nacimiento 33 años

Lugar de Nacimiento Oriental

Est. Civil Soltero

Cred. Civica Céd. Identidad

Otros Documentos

Ocupación

Padre

Madre

Domicilio Mediodía Nro. 1985 Ciudad

Otros datos

CHIESA Hnos. Ltda - 8.000 - 3 - 72

FICHA COMPLEMENTARIA F.2

DOCUMENTO		141524 ANTECEDENTES
Fecha	Origen	
21.8.72	Doc.2625 JPM (PD)	-Fue detenido en la intersección de Francisco Vidal y Socorro. junto a: RODRIGUEZ DELIOTTI Juan y PIEDRABUENA MIER FLORES Alberto Darío. Portando un cortaplumas de 5 ctm. Los otros detenidos llevaban diferentes armas. Manifestaron al ser detenidos que salieron de Villa Colón a fin de perpetrar rapiñas, no llegando a cometerlas siendo detenidos cuando se dirigían a la zona del Parque Rodó con la misma finalidad. Fueron trasladados al Dpto. de Hurtos y Rapiñas de la D.N.I.I..- (00)

MINISTERIO DE DEFENSA NACIONAL

S. I. D.

14 1525-6

Dep. I Secc. I

Sub-Secc. G

Ficha N.o..... Confec.....

SOSA ..... Juan A. .....
Apellidos Nombres

DOCUMENTOS: C/C ..... C/I .....
Serie N.o N.o Dpto.

OTROS DOC. .....
Pasaporte Lib. Enrol. etc.

NACIMIENTO .....
Fecha Lugar

DOMICILIO: .....
Calle N.o Teléf. Ciudad o Localidad

PROFESION U OCUPACION: .....

LUGAR: ..... CARGO: .....

IDEOLOGIA POLITICA ..... CLASIFICACION DIRIGENTE .....

DATOS COMPLEMENTARIOS .....
Est. Civil Conyuge Hijos

.....
otros familiares

Fecha	Documentos	141525 ANTECEDENTES A REGISTRAR F.2
3.7.70	B.22 D8	- Tesorero de la Comisión Directiva de la Asociación de magisterio (Treinta y Tres).-

SERVICIO DE INFORMACION DE DEFENSA
Dep. I

14 1526-4

E.1
..... Sección "G"
Gremios
Ficha Nº [redacted]

Nombres y Apellidos: SOSA Juan A.

Fecha y Lugar Nac.: .....

Cred. Cív.: Serie ..... Nº ..... Ced. Identidad: .....

Otros documentos: .....
(Pasaporte - Libreta Enrolam. - etc.)

Domicilio: ....
(Ciudad o Localidad) (Calle) (Nº) (Teléf.)

Foto

Profesión: .....

Cargo y Lugar: .....

Ideol. Política: ..... Actuación: Dirigente, Cooperativa, Autónoma Transporte Artigas.-

Datos Complementarios: .....

Apreciación General: .....

.....

.....

[redacted]

Ficha confeccionada: 13-VII-67
Bibliorato.-40.-Sector.-7.-

FICHA COMPLEMENTARIA. 15.2

Documento		141526 ANTECEDENTES
Fecha	Origen	
13-VII-67		En 1962, Integra como Vocal, las Autoridades de la Cooperativa Autónoma Transporte Artigas.-

SERVICIO DE INTELIGENCIA
División I
(Seguridad)

MINISTERIO DE DEFENSA NACIONAL
SERVICIO DE INFORMACION DE DEFENSA
M/F
141527-2-1

F. 1
Sección
Act. Ant. Nac.
Ficha N.º

Nombres y Apellidos: SOSA Juan Alejandro
TRINIDAD (1)

Fecha de Nacimiento: 02/5/939 (2)

Lugar de Nacimiento: .....
(País - Ciudad o Localidad - etc.)

Cred. Civ.: Serie ..... N.º ..... Ced. Identidad: .....

Otros documentos: .....
(Pasaporte - Libreta Enrolam. - etc.)

Domicilio: Tacuarembó (Ciudad o Localidad) Barrio Etcheverry (Calle) (N.º) (Telef.)

Filiación
- Edad Aparente ..... Color del Cutis .....
- Color del Cabello ..... Estatura Aproximada .....
- Complexión ..... Aspecto Social .....
- Señas particulares .....

Ficha confeccionada en Montevideo el 17 de noviembre de 1965.

141527

B 2

ACTIVIDADES

(1) Laborales: Profesión Empleado Lugar de trabajo Frigorífco Tacuarembó

Cargo ..... Antigüedad .....

Otras Actividades .....

(2) Políticas: Ideología ..... Actuación .....

Antecedentes .....

Antecedentes familiares .....

(3) Sociales: Estado Civil ..... Religión ..... Figuración .....

Grado Instrucción ..... Lugares que frecuenta .....

(4) Económicas: Situación ..... Capital aprox. ..... Vehículo .....
marca y N.o

Otros datos .....

Datos Complementarios .....

Apreciación Personal Gral. .....

SERVICIO DE INFORMACION
DE DEFENSA
Dep. I

MINISTERIO DE DEFENSA NACIONAL
SERVICIO DE INFORMACION DE DEFENSA
M / F

IG-02.03- 3199

G F3

Sección "G"
Grandes
Ficha Nº 208

14 1527

Nombres y Apellidos: SOSA Juan Alejandro

Fecha y Lugar Nac.: .....

Cred. Cív.: Serie ..... Nº ..... Ced. Identidad: .....

Otros documentos: .....
(Pasaporte - Libreta Enrolam. - etc.)

Domicilio: .....
(Ciudad o Localidad) (Calle) , (Nº) (Teléf.

Profesión: .....

Foto

Cargo y Lugar: Obrero del Frigorífico "Tacuarembó"

Ideol. Política: ..... Actuación: .....

Datos Complementarios: Delegado Titular al Consejo de Salarios por el Frig.TAcuarembó

Apreciación General: .....

.....

.....

Ficha confeccionada: 22/6/66

FICHA COMPLEMENTARIA

Documento		141527 Antecedentes 54
Fecha	Origen	
1°/6/66	El Popular	**-Delegado Titular al Consejo de Salarios por el frigorífico "Tacuarembó" hace declaraciones al mencionado diario sobre la inquietud que reina en el gremio a raíz de la incertidumbre sobre los resultados de las elecciones.-**
24.VIII/65	51/6	En representación del Sindicato Grigorifico de Tacuarembó hizo uso de la palabra en un acto público celebrado en el local de AEBU Asociación de Bancarios del Uruguay sito en la calle 25 de mayo 195. ciudad de Tacuarembó el día 6 de corriente.
19/XI/965	B-76-D-112	Delegado comunista del Frigorifico Tacuarembó.- Domiciliado en el Barrio Etcheverry cerca del almacén de Mateo Gonzalez.
21.VI.965	75/1024	En el diario "El Popular" de la fecha se informa que el día 19 de junio del corriente se realizó el "plenario de comites del Interior de Apoyo a la Revolución cubana convocada por el "comite coordinador de Apoyo a la Revolución cubana al mismo plenario concurrió como delegado de Tacuarembó.-

SOSA — FICHA COMPLEMENTARIA — Juan Alejandro

Documento		14 1527 Antecedentes
Fecha	Origen	
24/VIII/65	51/6.	-En representación del Sindicato Frigorífico de Tacuarembó, hizo uso de la palabra en un acto público celebrado en el local de A.E.B.U.(Asociación de empleados Bancarios del Uruguay)sito en la calle 25 de Mayo No.195, ciudad de Tacuarembó, el día 6 del corriente.-
19/XI/965.	B-76-D-112.	-Delegado comunista del Frigorífico Tacuarembó.- Domiciliado en el Barrio Etcheverry cerca del Almacén de Mateo González.-
21/VI/965	75/1024	-En el Diario El Popular de la fecha, se informa que el día 19 de junio del Corriente año se realizó el "Plenario de Comites del Interior de Apoyo a la Revolución Cubana", convocada por el "Comite Coordinador de Apoyo a la Revolución Cubana", al mismo plenario concurrió el reseñado como integrante de la delegación de Tacuarembó.
27/Ago/1965	75-1581 El Popular	- En el Diario El Popular de la fecha, es entrevistado como Presidente del Sindicato Obrero del Frigorífico Tacuarembó, en esta entrevista el r reseñado se extiende en consideraciones sobre problemas de de la gremial que preside a la vez que manifiesta que la ruptura de relaciones de n nuestro país con Cuba ha ocacionado graves problemas a su gremial por ser ese país el mejor mercado para el tasajo, siendo este el principal renglón con que trabaja dicha planta industrial

FICHA COMPLEMENTARIA

Documento		Antecedentes 141527 F6
Fecha	Origen	
27-VIII-965	75-1581	-En el Diario "EL POPULAR" de la fecha, es entrevista de como Presidente del Sindicato de Obreros del Frigorífico Tacuarembó, en esta entrevista el resedo se extiende en consideraciones, sobre problemas de la gremial que preside a la vez que manifiesta que la ruptura de relaciones de nuestro pais con Cuba ha ocasionado graves problemas a su gremial por ser ese pais el mejor mercado para el "tasajo" siendo este el principal renglón con que trabajaba dicha planta industrial.-
22/III/966	B-77-D-67	-**Figura en una relación de personas a las cuales se les sindican como elementos de ideología Izquierdistas (Activistas) del Departamento de Tacuarembó. En este informe se da cuenta además que pertenece al personal del Frigorifico Tacuarembó.-** **Siendo Presidente del Gremio del Frigorifico (Secc. Charques.-**
/XI/82	21929	Indica 1 y 2 (CC).-

VARIOS

JUNTA DE COMANDANTES EN JEFE

S. I. D.

Dep. I 15.2 Sec. I

Sub Secc. A/N

Ficha Nº ..... Confec. 05.10.82

SOSA TRINIDAD 141527 Juan Alejandro
Apellidos Nombres

DOCUMENTOS: C/C. ..... C/I. 132.864 (Canelones)
Serie Nº Nº Dpto.

OTROS DOC. .....
Pasaporte Lib. Enrol. etc.

NACIMIENTO: .....
Fecha Lugar

DOMICILIO: .....
Calle Nº Teléf. Ciudad o Localidad

PROFESION U OCUPACION: .....

LUGAR: ..... CARGO: .....

IDEOLOGIA POLITICA: ..... CLASIFICACION: .....

DATOS COMPLEMENTARIOS .....
Est. Civil Cónyuge Hijos

.....
Otros familiares

Fecha	Documentos	141527 ANTECEDENTES A REGISTRAR F.8
26/12/82	12221/44	- Funcionario de la Caja Compesación por desocupación de la Industria Frigorífica de Montevideo, pasó a situa - ción de disponibilidad el 14/06/78 en aplicación del Acto Institucional Nº 7 de fecha 27/6/77. Evaluación: A-1 (GM)

SERVICIO DE INFORMACION
DE DEFENSA
Dep. I

K 1 ..... Sección
Act. Ant. Nac.
Ficha Nº .....

14 1528-0

Nombres y Apellidos: SOSA MARQUEZ
Juan Angel.-

FOTO

Fecha de Nacimiento: .....

Lugar de Nacimiento: R.O.de L.U.
(País - Ciudad o Localidad - etc.)

Cred. Cív.: Serie ..... Nº ..... Ced. Identidad: .....

Otros documentos: .....
(Pasaporte — Libreta Enrolam. — etc.)

Domicilio: ② R O C H A .-
(Ciudad o Localidad) (Calle) Nº Teléf

Filiación

Edad aparente 34 años(1947). Color del Cutis .....

Color del Cabello ..... Estatura Aproximada .....

Complexión ..... Aspecto Social .....

Señas particulares .....

Ficha confeccionada en Montevideo, el 18 de enero de 1949.-

Fórm. 1

141528 52

ACTIVIDADES

(1) **Laborales:** Profesión Tipógrafo.- Lugar de trabajo

Cargo Antigüedad

Otras Actividades

(2) **Políticas:** Ideología Actuación

Antecedentes (3) Militante activo PC y F.I.de L. -Rocha.-

Antecedentes familiares

(3) **Sociales:** Estado Civil Casado.- Religión Figuración

Grado Instrucción Lugares que frecuenta

(4) **Económicas:** Situación Capital aprox. Vehículo
marca y Nº

Otros datos (4) Sindicado comunista presunto autor de Homicidio en el Dpto. de Rocha .-

Datos Complementarios Frio.Pol. Nº 65076. de Invest.

Apreciación Personal Gral.

SOSA MARQUEZ Juan Angel.- F3

FICHA COMPLEMENTARIA

Documento		141528 ANTECEDENTES
Fecha	Origen	
- - - - -	Inf. Viejo.	Indica ① .-
7 -VI-1966.	B.45 - D.7.	Indica ② ⑤ .-

ANTINACIONAL

JUNTA DE COMANDANTES EN JEFE

S. I. D.

Dep. I Secc. I

Sub Secc. A/N

Ficha Nº ..... Confec. 19.8.83

SOSA BATTO (Apellidos) — Juan Antonio (Nombres) — 1415298

DOCUMENTOS: C/C. BNA Nº 30048 (Serie / Nº) C/I. 1.137.379-1 (1) (Nº / Dpto.)

OTROS DOC. ..... (Pasaporte / Lib. Enrol. / etc.)

NACIMIENTO: 16.11.946 en Montevideo (2) (Fecha / Lugar)

DOMICILIO: Nelson Nº 3519 (3) (Calle / Nº / Teléf. / Ciudad o Localidad)

PROFESION U OCUPACION: .....

LUGAR: ..... CARGO: .....

IDEOLOGIA POLITICA: ..... CLASIFICACION: .....

DATOS COMPLEMENTARIOS Soltero (5) (Est. Civil / Cónyuge / Hijos)

Hijo de Exequiel Guzmán y Amalia Lulia (4) (Otros familiares)

Fecha	Documentos	141529 ANTECEDENTES A REGISTRAR F5-2
19.8.83	433/ 79/ 102	Año 1971- Delegado de Mesa por el Frente Amplio, No presentó Listas; Circuito Nº 1600, por el Departamento de Montevideo, en las elecciones nacionales del corriente año.- EVAL.A-1.- (L).-
19.8.83 C.H.C.P. Nº 218/83 Secc.12a.INGRESO DE MDEO. R.E Nº 29489/83.-		16.8.83- En la fecha se contestó dicha Constancia, a nombre del causante, solicitada para su Ingreso en O.S.E.. Indica del 1 al 5. (L).-

13 AGO 1974

MINISTERIO DE DEFENSA NACIONAL

S. I. D. 1415306

Dep. I Secc, I

Sub - Secc. G

Ficha Nro.____ Confec.____

SOSA — Apellidos

Juan Bautista — Nombres

DOCUMENTOS: C/C.____ (Serie / Nro.) C/I. 751.427 (Nro. / Dpto.)

OTROS DOC. ____ (Pasaporte / Lib. Enrol. / etc.)

NACIMIENTO: 1.9.930 (Fecha) Solís de Mataojo Lavalleja (Lugar)

DOMICILIO: Santo Tomé 5194 (Calle / Nro.) Teléf. Montevideo (Ciudad o Localidad)

PROFESION U OCUPACION: Obrero

LUGAR: Pepsi-Cola **CARGO:** ____

IDEOLOGIA POLITICA: [redacted] **CLASIFICACION:** ____

DATOS COMPLEMENTARIOS: Casado (Est. Civil) Alicia Araceli Benitez Cigliuto (Conyuge / Hijos)

Hijo de Patricio y Rafaela Fallecidos (Otros familiares)

Fecha	Documentos	14153 ANTECEDENTES A REGISTRAR F.2
15.7.73	DNII	Fué detenido el 9.7.73 durante la manifestación realizada en 78 de julio, liberado el 15.7.73. (K)

JUNTA DE COMANDANTES EN JEFE
S. I. D.

VARIOS A

141531-4

Dep. I 17 .06.82 Secc. I

Sub Secc. A/N

Ficha Nº ..... Confec. .....

SOSA BERNECHE — Apellidos

Juan C. — Nombres

DOCUMENTOS: C/C ..... Serie ..... Nº ..... C/I. ..... Nº ..... Dpto.

OTROS DOC. ..... Pasaporte ..... Lib. Enrol. ..... etc.

NACIMIENTO: ..... Fecha ..... Lugar

DOMICILIO: ..... Calle ..... Nº ..... Teléf. ..... Ciudad ó Localidad

PROFESION U OCUPACION: .....

LUGAR: ..... CARGO: .....

IDEOLOGIA POLITICA: ..... CLASIFICACION: .....

DATOS COMPLEMENTARIOS: ..... Est. Civil ..... Cónyuge ..... Hijos

..... Otros familiares

Cesare

Fecha	Documentos	141531 ANTECEDENTES A REGISTRAR B.2
22.01.82	11.197	Autorizasele a expedir o renovar Pasaporte en el Consulado Uruguayo en Caracas.Eval.:A-1.- (LA) (VL) (GM) (M)

SERVICIO DE INTELIGENCIA

5.1 [illegible]

Fecha Montevideo, 28 de setiembre de 1955

Ficha N. 147532-2

Nombre SOSA, Juan Carlos.-

Nacionalidad

Profesión o actividad Obr.de la Construcción. (Empresa Cattáneo).-

Lugar de nacimiento

Documentos que posee

Domicilio Teléf.

FILIACION

Edad aparente color del cutis de los cabellos estatura aspecto social señas particulares

MINISTERIO DE DEFENSA NACIONAL
SERVICIO DE INFORMACION DE DEFENSA

M / F

I- [illegible]

	Fecha	Contenido
1)	28.IX.55	Justicia
2)	21.III.958	.-El Popular.-

141532 F3.2

Lugares donde frecuenta .....

.....afiliado a .....

..... actividad política y donde actúa

COMUNISMO.

Antecedentes policiales .....

.....vehículos que posee o que guía

.....nombre y número de

personas que forman su familia .....

DATOS COMPLEMENTARIOS

1) Delegado del Comité de Empresa de Cattáneo ante la XI Conferencia Nal. de la UGT haciendo uso de la palabra en una de las sesiones de la Conf.-

2) Exhorta a concurrir al acto que el partido comunista realizará en el día de mañana en su casa de la calle Sierra 1720.-

2.500-5-XII-51

S. I. D.

Sub - Secc. **A/N.**

Ficha Nro. _____ Confec. 25.5.75

1415330

Apellidos	Nombres
SOSA	Juan Carlos

E.1

DOCUMENTOS: C/C. _____ (Serie / Nro.) C/I. _____ (Nro. / Dpto.)

OTROS DOC. _____ (Pasaporte / Lib. Enrol. / etc.)

NACIMIENTO: _____ (Fecha / Lugar)

DOMICILIO: José Ingenieros 3043 Ap. 2 (Calle / Nro. / Teléf. / Ciudad o Localidad)

PROFESION U OCUPACION: _____

LUGAR: _____ **CARGO:** _____

IDEOLOGIA POLITICA: _____ **CLASIFICACION:** _____

DATOS COMPLEMENTARIOS: _____ (Est. Civil / Cónyuge / Hijos)

[redacted]

Otros familiares

Fecha	Documentos	141533 ANTECEDENTES A REGISTRAR B.2
5.3.75	422	2.3.75 -Detenido junto a otras personas al incautarse en su domicilio abundante literatura izquierdista, tales como: cajones de libros editados por EPU, ediciones para A. Latina procedente de Cuba, revistas de origen Soviético, colecciones del diario "El Popular" y "Marcha" así como propaganda del MLN -Tupamaros. Imdagado expresó ser activo militante del P. Comunista, concurriendo al Comité de Base de José Iguiziendún y Andrés Aguiar.- (DD)
1.5.75 FD. 07.00 a 07.00	706	29.4.75 -Fue puestó en libertad por ási haberlo decretado el Sr. J.M.I. de 3er. Turno.- (DD) **5/8/78 Se remitieron datos identificatorios por Mem.(A) No. 1443,(Corte Electoral).- (U)**

MINISTERIO DE DEFENSA NACIONAL
S. I. D.

23 AGO. 1973

14 1533

Dep. I 15-2 Secc. I
Sub - Secc. G
Ficha Nro. ____ Confec. ____

SOSA — Apellidos
Juan Carlos — Nombres

DOCUMENTOS: C/C. ____ (Serie / Nro.) C/I. 784.081 (Nro. / Dpto.)

OTROS DOC. ____ (Pasaporte / Lib. Enrol. / etc.)

NACIMIENTO: 9.4.938 (Fecha) Durazno (Lugar)

DOMICILIO: José Leguizamon 3843 Ap.2 (Calle / Nro. / Telél. / Ciudad o Localidad)

PROFESION U OCUPACION: Textil (1)

LUGAR: Fca. Alpargatas (2) CARGO: Administrativo (3)

IDEOLOGIA POLITICA: Izquierdista CLASIFICACION: Activista (3)

DATOS COMPLEMENTARIOS: Casado (Est. Civil) Aquilina Gladys Falero Charquero (Conyuge) (Hijos)

Hijo de Silvina (Otros familiares)

Fecha	Documentos	141533 ANTECENDENTES A REGISTRAR F5.4
14.8.73	2345	-Indica del 1 al 4.-(G) (Eval.F-6).-(LL).
17.7.73	DNII	Fué detenido el 9.7.73 en el local de Alpargatas, liberado el 17.7.73. (K)

JUNTA DE COMANDANTES EN JEFE ANTINACIONAL

S. I. D.

141534-8

Dep. I Secc. I

Sub Secc. A/N

Ficha No. ..... Confec. 6.6.83

SOSA ..... JUAN CARLOS .....

Apellidos Nombres

DOCUMENTOS: C/C. ..... **C/I.** .....

Serie No. No. Dpto.

OTROS DOC. .....

Pasaporte Lib. Enrol. etc.

NACIMIENTO: 28.2.955 .....

Fecha Lugar

DOMICILIO: Hum 3955 .....

Calle No. Teléf. Ciudad o Localidad

PROFESIÓN U OCUPACIÓN: Jornalero P. del Este .....

LUGAR: ..... **CARGO:** .....

IDEOLOGÍA POLÍTICA: ..... **CLASIFICACIÓN:** .....

DATOS COMPLEMENTARIOS .....

Est. Civil Cónyuge Hijos

.....

Otros familiares

FECHA	DOCUMENTOS	141534 ANTECEDENTES A REGISTRAR E.2
6.6.83	D.10978/14.1.82	-30.11.71: Afiliado a la U.J.C. con el Nº36377, según Microfilm incautado por CCOA en procedimiento realizado el 21 de diciembre de 1981. Presentado por Nelly SOSA y José SAHKIAN. Dpto.Montevideo Circulo Norte Secc.22. EVAL: A-1.-
6.6.83	CHCPNº5566/82 PERMANENCIA. MALDONADO.I.M. MALDONADO.RE 27229/83	-12.5.83: En la fecha se contestó dicha constancia SIN ANTECEDENTES en este servicio a nombre de SOSA MENAS, Juan Carlos, para permanencia en la Intendencia Municipal de Maldonado.- .../.- DATOS DE JEFATURA DE POLICIA DE MALDONADO: Indica Idem. Doc. 10978.-(MV).-

SERVICIO DE INTELIGENCIA
División I
(Seguridad)

MINISTERIO DE DEFENSA NACIONAL
SERVICIO DE INFORMACION DE DEFENSA
M / F
A 141535-5

Sección A 51
Act. Ant. Nac.
Ficha N.º 08778

Nombres y Apellidos: SOSA, Juan Carlos .-

Foto

Fecha de Nacimiento: ④ Año 1950

Lugar de Nacimiento: .....
(País - Ciudad o Localidad - etc)

Cred. Civ.: Serie ..... N.º ..... Ced. Identidad: .....

Otros documentos: .....
(Pasaporte - Libreta Enrolam. - etc.)

Domicilio: Valladolid 3187.-
(Ciudad o localidad) (Calle) (N.o) (Telef.)

Filiación

Edad Aparente 20 años.- Color del Cutis .....

Color del Cabello ..... Estatura Aproximada .....

Complexión ..... Aspecto Social .....

Señas particulares .....

.....

Ficha confeccionada en ..... el .....

14103 F.2

ACTIVIDADES

(1) Laborales: Profesión Estudiante.- Lugar de trabajo .....

Cargo ..... Antigüedad .....

Otras Actividades .....

(2) Políticas: Ideología COMUNISTA Actuación UJC.-

Antecedentes @Cfro.Liceo Nocturno No.2-Carnet No.3206-Ingresó:29/10/60

Antecedentes familiares .....

(3) Sociales: Estado Civil ..... Religión ..... Figuración .....

Grado Instrucción ..... Lugares que frecuenta .....

(4) Económicas: Situación ..... Capital aprox. ..... Vehículo ..... marca y N.o

Otros datos .....

Datos Complementarios .....

Apreciación Personal Gral. .....

503 A. Juan Carlos.- FICHA COMPLEMENTARIA 63

Documento		141535 Antecedentes
Fecha	Origen	
4-VIII-961.-Inf. M.P.Mdeo.		.- A filiado a la " Unión de las Juventudes Comunistas " (UJC), Círculo Liceo Nocturno No. 2..-
III/62 -Mendel No. 161		-Indica (1) y (2)
		5/8/78-Se remitieron datos identificatorios por Mem.(A) No. 1443 (Corte Electoral).- (U)

JUNTA DE COMANDANTES EN JEFE
S. I. D.

14 1 5 3 6-3

Dep. I — Secc. I
Sub Secc. A/N
Ficha Nº ..... Confec. 21.6.82

SOSA — Apellidos
Juan — Nombres

DOCUMENTOS: C/C ..... Serie ..... Nº ..... C/I. ..... Nº ..... Dpto.

OTROS DOC. ..... Pasaporte ..... Lib. Enrol. ..... etc.

NACIMIENTO: ..... Fecha ..... Lugar

DOMICILIO: Dpto. Artigas.- ..... Calle ..... Nº ..... Teléf. ..... Ciudad o Localidad

PROFESION U OCUPACION: .....

LUGAR: ..... CARGO: .....

IDEOLOGIA POLITICA: ..... CLASIFICACION: .....

DATOS COMPLEMENTARIOS: ..... Est. Civil ..... Cónyuge ..... Hijos

..... Otros familiares

Fecha	Documentos	141536 ANTECEDENTES A REGISTRAR B-2
1.6.82	D.15432	2.ABR.982:En la C.ARTIGAS se realizó una reunión del P.Colorado (Sector Lista 15)tratándose el tema:"La República debe organizarse para las Elecciones Internas",participando de la misma, como Representante Local.-Eval.B-2 (Y)

JUNTA DE COMANDANTES EN JEFE ANTINACIONAL

S. I. D.

1415371

Dep. I Secc. I

Sub Secc. A/N

Ficha No. ..... Confec. 6.6.83

SOSA ..... JUAN CARLOS .....
Apellidos Nombres

DOCUMENTOS: C/C. ..... **C/I.** .....
Serie No. No. Dpto.

OTROS DOC. .....
Pasaporte Lib. Enrol. etc.

NACIMIENTO: 22.6.53 .....
Fecha Lugar

DOMICILIO: Cuñapirú 1609 .....
Calle No. Teléf. Ciudad o Localidad

PROFESIÓN U OCUPACIÓN: Vendedor .....

LUGAR: ..... **CARGO:** .....

IDEOLOGÍA POLÍTICA: ..... **CLASIFICACIÓN:** .....

DATOS COMPLEMENTARIOS .....
Est. Civil Cónyuge Hijos

.....
Otros familiares

FECHA	DOCUMENTOS	141537 ANTECEDENTES A REGISTRAR F2
6.6.83D/10978/14.1.82		-20.12.70: Afiliado a la U.J.C. con el Nº27422, según Microfilm incautado por OCOA en procedimiento realizado el 21 de diciembre de 1981. Presentado por J. GONZALEZ y J. GUTIERREZ. EVAL: A-1.-
6.6.83CHCPNº5566/83PER/ MANENCIA. MALDONADO I.M. MALDONADO R.E 27229/83		-12.5.83: En la fecha se contestó dicha constancia SIN ANTECEDENTES en este servicio a nombre de SO/ SA MENAS, Juan Carlos, para-permanencia en la Intendencia Municipal de Maldonado. [illegible].- DATOS DE JEFATURA DE POLICIA DE MALDONADO: Indica Idem Doc. 10978.-(MV).-

CONFECCIONADA: 31/XII/971.-

MINISTERIO DE DEFENSA NACIONAL
S. I. D.

141538-9

Dep. I F51 Secc I
Sub-Secc. A/N
Ficha No..... Confec.....

SOSA — Apellidos
Juan Carlos — Nombres

DOCUMENTOS: C/C ..... C/I .....
Serie N.o N.o Dpto.

OTROS DOC. .....
Pasaporte Lib etc.

NACIMIENTO .....
Fecha Lugar

DOMICILIO: .....
Calle N.o Teléf. Ciudad o Localidad

PROFESION U OCUPACION: .....

LUGAR: ..... CARGO: .....

IDEOLOGIA POLITICA FIDEL.- CLASIFICACION .....

DATOS COMPLEMENTARIOS .....
Est. Civil Conyuge Hijos

.....
Otros familiares

F.2

Fecha	Documentos	141538 ANTECEDENTES A REGISTRAR
12/NOV/971.- "MARCHA".-		**Candidato a ler.suplente,del 20ºlugar a la Junta Departamental de Montevideo,en la lista de la 2001,para las elecciones de 1971.- (U)**
16/8/73.	Doc.2399.	- Alterno del Secretariado Ejecutivo y Delegado Político, responsable del Sector "H" del MBPP (Movimiento Blanco Popular Progresista), en los meses Junio, Julio y Agosto/72. Según documentación incautada en el local del F.A. sito en Avda. Sayago 1137 por el Bn. Ing.5. (bb).Evel.A-6.
14/9/981	------	**Se contestó Memo(A)Nº1446/981 para el S.S.FF.AA.(LH).-**
C.H.C.P.Nº 6718/ 81 PERMANENCIA MDEC.S		-13/3/82 -En la fecha se devolvió dicha Constancia a nombre de SOSA ANGELINI, Juan Carlos,á la D.I.I.,por Of. Nº 118/82 S.FF.AA. la que no será tramitada de acuerdo a la Circular Nº 2 de este Servicio. 15/3/82 - Por Of. Nº 126/82 se remite Memo. (A) Nº 437/82 al S.S.FF.AA. con antecedentes del causante, no pudiéndose establecer que se trate del titular de la Constancia.-(U)

VARIOS

FL

JUNTA DE COMANDANTES EN JEFE

S. I. D.

14 1539-7

Dep. I Secc. I

Sub Secc. A/N

Ficha Nº ..... Confec 29/3/82

SOSA ANGELINI (Apellidos) Juan Carlos (Nombres)

DOCUMENTOS: C/C AVA 16.009 (Serie / Nº) C/I. 995.690 (Nº / Dpto.)

OTROS DOC. ..... (Pasaporte / Lib Enrol. / etc.)

NACIMIENTO: 23/5/48 (Fecha) ..... (Lugar)

DOMICILIO: Simón Bolívar 1468 Ap. 6 (Calle / Nº / Telf.) Montevideo (Ciudad o Localidad)

PROFESION U OCUPACION: Médico

LUGAR: S.S.FF.AA. CARGO: .....

IDEOLOGIA POLITICA: ..... CLASIFICACION: .....

DATOS COMPLEMENTARIOS: ..... (Est. Civil / Cónyuge / Hijos)

Padres: Juan Pedro y Petrona Lydia (Otros familiares)

141539

Fecha	Documentos	ANTECEDENTES A REGISTRAR F.2
C.H.C.P.Nº PERMANENCIA MDEO. S.S.FF.AA	718/81	13/3/82 - En la fecha se devolvió dicha Constancia a nombre de SOSA ANGELINI, Juan Carlos, a la D.I.I. por Of. Nº 118/82 la que no será tramitada de acuerdo a la Circular Nº 2 de este Servicio.- 15/3/82 - Por Of. Nº 126/82 se remite Memo.(A) Nº 437/82 al S.S.FF.AA. con antecedentes a nombre de SOSA, Juan Carlos; no pudiéndose establecer que se trate de la misma persona.- (U)

VARIOS

Fs 1

JUNTA DE COMANDANTES EN JEFE
S. I. D.

1415405

DEP. I SECC. I
SUB SECC. A/N
FICHA Nº ..... CONFEC. 12.5.82

SOSA CEJAS — Juan Carlos
Apellidos — Nombres

DOCUMENTOS: C/C ..... C/I. .....
Nº Dpto. Serie Nº

OTROS DOC. .....
Pasaporte Li. Enrol etc.

NACIMIENTO: .....
Fecha Lugar

DOMICILIO: .....
Calle Nº Teléf. Ciudad o Localidad

PROFESION U OCUPACION: .....

LUGAR: ..... CARGO: .....

IDEOLOGIA POLITICA: ..... CLASIFICACION: .....

DATOS COMPLEMENTARIOS: .....
Est. Civil Cónyuge Hijos

.....
Otros familiares

F.2

FECHA	DOCUMENTOS	14 1540 ANTECEDENTES A REGISTRAR
06.10.81	D. 8457	-Integrante al 8/10/73 de Logia Masónica "ACACIA". Evaluación: A-2 . (VL) (LA).-Indica ( ) ( ) ( ) ( ) ( ).

Imp. Nacional 1933/79

SERVICIO DE INFORMACION
DE DEFENSA
Dep. 1

14 15 4 1-3 Confeccionado el 20 AGO. 1975 F. 1

V A·R I O S

FOTO

Apellidos SOSA GONZALEZ

Nombres Juan Carlos

Fecha de Nacimiento 28 de Noviembre de 1944

Lugar de Nacimiento Montevideo1(Uruguay)

Est. Civil Soltero.

Cred Cívica ..... Céd. Identidad 1.053.015

Otros Documentos .....

Ocupación .....

Padre .....

Madre .....

Domicilio Galicia Nro. 1340 Ciudad .....
18 de Julio 2172 Ap. 1108 (1)

Otros datos .....

Imp. CHIESA Hnos. Ltda. 10.000 - 11 - 73

91307

FICHA COMPLEMENTARIA

E.2

DOCUMENTO		14154 ANTECEDENTES
Fecha	Origen	
13.2.75 JPM PD 07.00	Dec.245 a 07.00	- Por declaraciones de GONZALEZ SAN MARTIN Maria Cristina, este es el supervisor y ex-titular del Centro Latino-Americano de Asistencia Sicológica. Gonzalez San Martín fué detenida en averiguaciones ya que se tuvo conocimiento de que en dicho Centro se estarían vendiendo bonos para el ex-P.C. Además agrego que el suscripto era activisimo izquierdista, y que estuvo detenido por una estafa al Canal 9 TV.-(SS)-
20.2.75 JPM PD 07.00	Dec. 327 a 07.00	Por declaraciones del padre de Mary Rodriguez Saldias, se pudo establecer que el suscripto formaron equipos para la producción de la emisión de bonos. Que el dinero recaudado de los bonos era un 75% para el personal y el 25% quedaba en el centro.-(SS)-
26.7.76 PD. 7 a 7.	.941 ..	-22.7.76 -Detenido en relación a la actividad del Centro Latinoamericano de Asistencia Sicológica del que existe información de que la venta de bonos del mismo tenía como destino financiar actividades del P. Comunista.-(DD) (1)

SOSA GONZALEZ, Juan Carlos

FECHA	DOCUMENTOS	141541 ANTECEDENTES A REGISTRAR F3
29.7.76 PD. 7 x 7	979	24.7.76 -Por disposición del JLI de 1er. Turno fue procesado en caracter de nó incomunicado por el delito de "Continuidad de Estafa".- (DD) 5/8/78-Se remitieron datos identificatorios por Me m.(A) No. 1443 (Corte Electoral).- (U)

JUNTA DE COMANDANTES EN JEFE

S. I. D. 141542-1

V.

F.1

Dep. I Secc. I

Sub Secc. XXXX

Ficha Nº ..... Confec. 18.6.81

SOSA ROJAS (Apellidos) Juan Carlos (Nombres)

DOCUMENTOS: C/C ..... (Serie / Nº) C/I. ..... (Nº / Dpto.)

OTROS DOC. ..... (Pasaporte / Lib. Enrol. / etc.)

NACIMIENTO: 29 años (1979) Oriental (Fecha / Lugar)

DOMICILIO: Ramón Ortiz 2923 (Calle / Nº) ..... (Teléf.) ..... (Ciudad o Localidad)

PROFESION U OCUPACION: .....

LUGAR: ..... CARGO: .....

IDEOLOGIA POLITICA: ..... CLASIFICACION: .....

DATOS COMPLEMENTARIOS: Casado (Est. Civil) ..... (Cónyuge) ..... (Hijos)

..... (Otros familiares)

Fecha	Documentos	141542 ANTECEDENTES A REGISTRAR	F.2
30.10.79 PD 299/79	1596	-25.10.79.- Continuando con las investigaciones, que se vienen realizando a raíz del hallazgo de un túnel que tiene su entrada en la primera habitación de la finca de María Teótima BARRIOS de KOVACH, ubicada en Ramón Ortiz 2923, se interrogó al causante, ya que es inquilino de una finca ubicada a los fondos del mencionado lugar, manifestando que ocupa dicha finca, desde hace aproximadamente un año y médio atrás, no pudiendo aportar referencias.(TT)	

Imp. Nacional 716/79

3 OCT. 1974

MINISTERIO DE DEFENSA NACIONAL 141543-9 Dep. I R1 Secc, I

S. I. D.

Sub - Secc. G

Ficha Nro.____ Confec.____

SOSA FERNANDEZ — Juan Diego

Apellidos — Nombres

DOCUMENTOS: C/C.____ Serie ____ Nro. ____ C/I.____ Nro. ____ Dpto. ____

OTROS DOC. ____ Pasaporte ____ Lib. Enrol. ____ etc.

NACIMIENTO: ____ Fecha ____ Lugar ____

DOMICILIO: ____ Calle ____ Nro. ____ Teléf. ____ Ciudad o Localidad ____

PROFESION U OCUPACION: Metalúrgico

LUGAR: IMPESA CARGO: ____

IDEOLOGIA POLITICA: ____ CLASIFICACION: Comité de base

DATOS COMPLEMENTARIOS: ____ Est. Civil ____ Conyuge ____ Hijos ____

[illegible]10

Otros familiares

Fecha	Documentos	141543 ANTECEDENTES A REGISTRAR	Fs. 2
15.8.73	2365	Figura en información obtenida en interrogatorios realizados a detenidos gremiales en la E.A.yS. (K)	

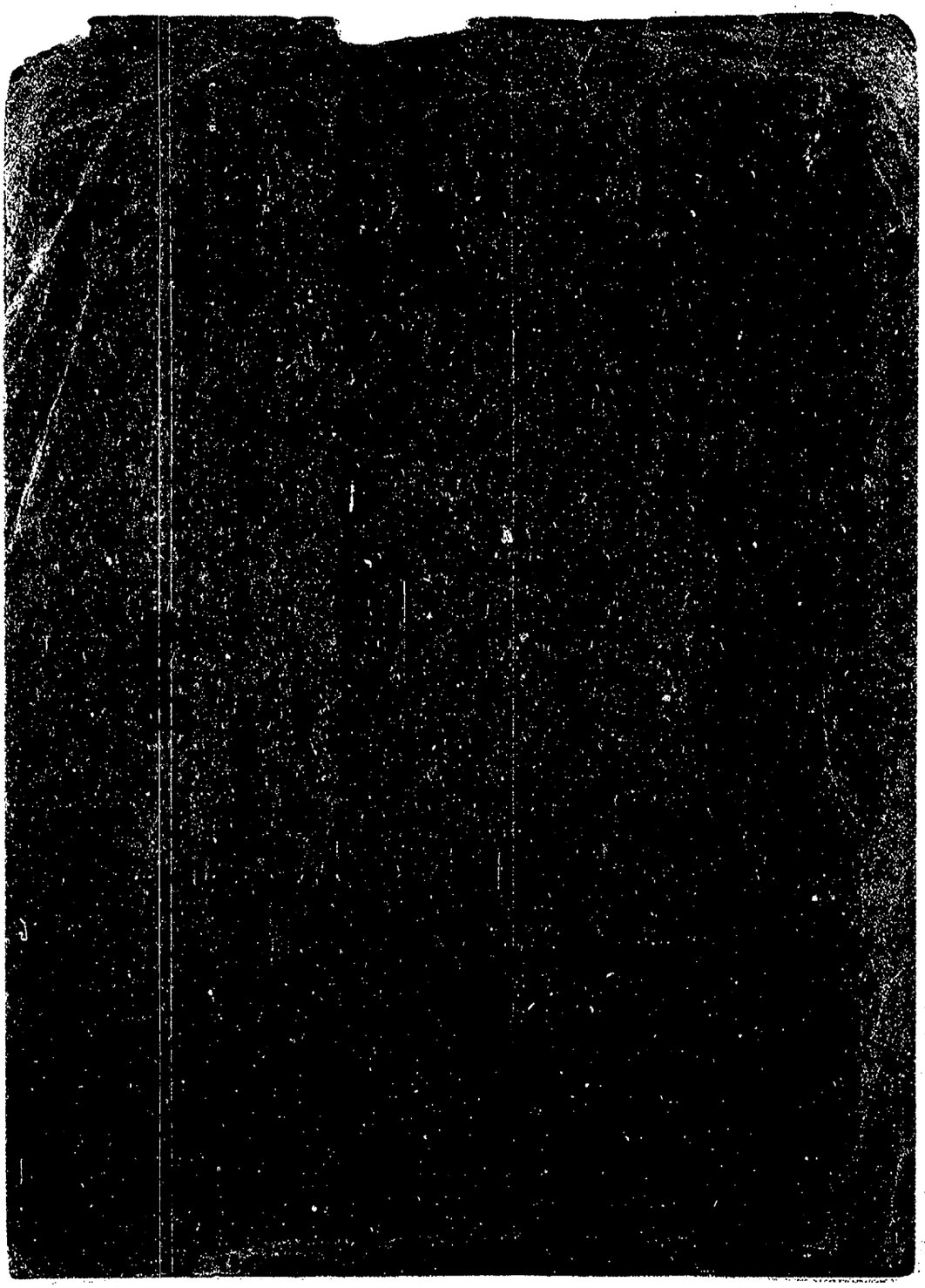

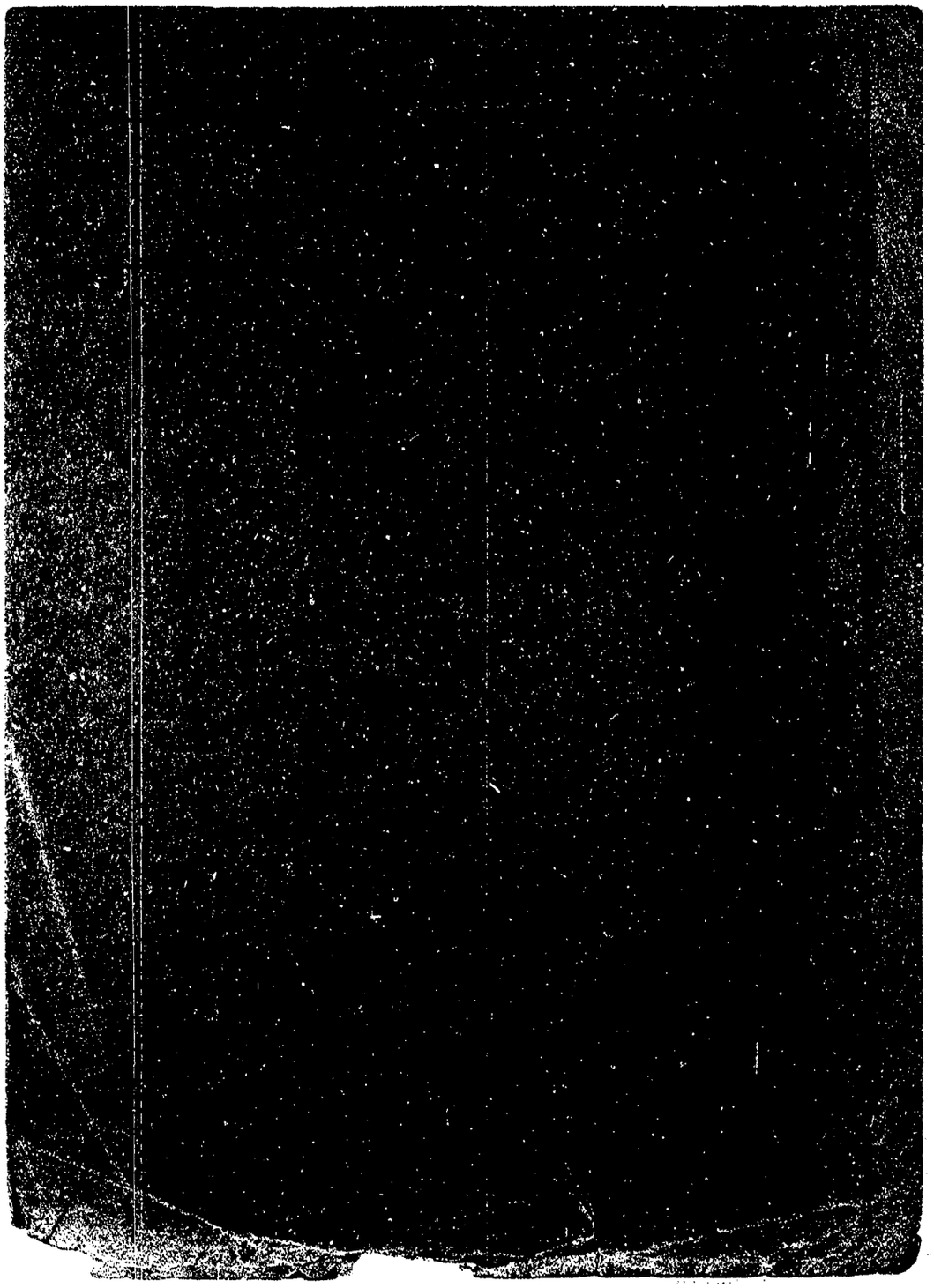

153

MINISTERIO DE DEFENSA NACIONAL
S. I. D.

14 1 5 4 4

Dep. I 4.3.75 Secc. I
Sub - Secc. G
Ficha Nro.____ Confec.____

SOSA — Apellidos
Juan F. — Nombres

DOCUMENTOS: C/C.____ Serie ____ Nro. C/I.____ Nro. ____ Dpto.

OTROS DOC. ____ Pasaporte ____ Lib. Enrol. ____ etc.

NACIMIENTO: ____ Fecha ____ Lugar

DOMICILIO: ____ Calle ____ Nro. ____ Teléf. ____ Ciudad o Localidad

PROFESION U OCUPACION: Obrero

LUGAR: P.H.U.A.S.A. CARGO: ____

IDEOLOGIA POLITICA: P. Comunista (1001) CLASIFICACION: Agitador-Activista

DATOS COMPLEMENTARIOS: ____ Est. Civil ____ Conyuge ____ Hijos

Otros familiares

B.4

Fecha	Documentos	141544 ANTECEDENTES A REGISTRAR
6.11.73	D. 3861	Dirigente y agitador gremial de PHUASA, integrante del Partido Comunista (1001).- Evaluación B-2.-(I).-

VARIOS

F 1

JUNTA DE COMANDANTES EN JEFE
S. I. D.

14 15 45-4

Dep. I Secc. I

Sub. Secc. A/N

Ficha N.º ..... Confec. 15.7.82

SOSA PEREIRA — Apellidos

Juan Edison — Nombres

DOCUMENTOS: C/C ..... (Serie / N.º) C/I. ..... (N.º / Dpto.)

OTROS DOC. ..... (Pasaporte / Lib. Enrol. / etc.)

NACIMIENTO: ..... (Fecha / Lugar)

DOMICILIO: R. Araxá No. 504/205 (Calle / N.º) ..... (Teléf.) Rio de Janeiro (Ciudad o Localidad)

PROFESION U OCUPACION: .....

LUGAR: ..... CARGO: .....

IDEOLOGIA POLITICA: ..... CLASIFICACION: .....

DATOS COMPLEMENTARIOS: ..... (Est.Civil / Cónyuge / Hijos)

..... (Otros familiares)

6000829

Fecha	Documentos	141545 ANTECEDENTES A REGISTRAR B.2
10.06.82	15.786	Figura en una Lista de ciudadanos uruguayos residentes en distintas ciudades del Brasil. Eval.: A-1.- (LA) (GM)

SERVICIO DE INFORMACION DE DEFENSA

Dep. 1

141546-2

Confeccionado el 03 OCT. 1975

E 1

V A R I O S

FOTO

Apellidos SOSA SAVIA

Nombres Juan Esteban

Fecha de Nacimiento 24 años en 1975.

Lugar de Nacimiento Uruguay.

Est. Civil Soltero.

Cred Cívica ..... Céd. Identidad 1.208.991 (1)

Otros Documentos .....

Ocupación Empleado de la Radio "SUR".
Cronista -Radio "El Mundo" CX 32 (3)

Padre .....

Madre .....

Domicilio Constituyente 1576 -Hotel Rialto (2) Ciudad MONTEVIDEO.-

Otros datos .....

Imp. CHIESA Hnos. Ltda. 10.000 - 12 - 73

14 1546

FICHA COMPLEMENTARIA

DOCUMENTO		ANTECEDENTES A 2
Fecha	Origen	
11.7.75 JPM PD 07.00 a 07.00	Doc.1263	- Sepresentó en la DNII ~~donde~~ fué interrogado sobre el siguiente tenor: el día 30 de Abril ppdo. en momentos que dirigia un programa de radio pretendío pasar un disco subversivo.Manifestó que día 30 trabajó pero que no mantuvo ningun tipo de discusión con otros empleados de la radio que trabaja, ni que pretendio pasar ningun tipo de disco de caracter subversivo. y ni que su compañera de trabajo Mercedes CAMARGO, tampoco quiso pasar ningun disco de ese tipo.(SS)-
22.4.77 PD. 7 a 7	352	15.4.77 -Detenido en momentos en que se entonaba el Himno Nacional en el Estadio Centenario, pronunció la estrofa "Tiranos Temblad" con particular énfasis. Indagado, manifestó que en esa parte se debe levantar la voz, no habiendo puesto tal énfasis.- (DD) (1) a (3)
22.4.77 PD. 7 a 7	354	17.4.77 -Fue puesto en libertad por dipposición Superior.- (DD)

JUNTA DE COMANDANTES EN JEFE
S. I. D.

141546

DEP. I V. 83 SECC. I
SUB SECC. A/N
FICHA Nº ..... CONFEC. 9/11/78

SOSA SAVIA — Apellidos
Juan Esteban — Nombres

DOCUMENTOS: C/C ..... Nº ..... Dpto. C/I. 1.208.991 Serie Nº

OTROS DOC. ..... Pasaporte Li. Enrol. etc.

NACIMIENTO: 17.10.950 Fecha — Montevideo Lugar

DOMICILIO: Tacuarembó 1078 ap 3 — Calle Nº Teléf. Ciudad o Localidad

PROFESION U OCUPACION: Periodista

LUGAR: CX 20 Radio Monte Carlo CARGO: .....

IDEOLOGIA POLITICA: ..... CLASIFICACION: .....

DATOS COMPLEMENTARIOS: ..... Est. Civil Cónyuge Hijos

Hijo de Benicio Valentín y María Teresa
Otros familiares

154841

FECHA	DOCUMENTOS	141546 ANTECEDENTES A REGISTRAR 55.4
Antecedentes Dep. 1 S.ID.		
11.7.75 JPM PD 07.00 a07.00	**Doc 1263**	**-Represento en la DNII** conde fue interrogado sobre el siguiente tenor: el día 30 de Abril ppdo. en momentos que dirigia un programa de radio pretendió pasar un disco subversivo. Manifestó que día 30 trabajó pero que no mantuvo ningun tipo de discusión con otros empleados de la radio que trabaja, ni que pretendio pasar ningun tipo de disco de caracter subversivo, y ni que su compañera de trabajo Mercedes CAMARGO, tampoco quiso pasar ningun disco de ese tipo,(SS)-
22.4.77 PD.7a7	352	15.4.77 -Detenido en momentos en que se entonaba el Himno Nacional en el Estadio Sentenario, pronunci-o la estrofa "Tiranos Tamblad" con particular énfasis. Indagado, manifestó que en esa parte se debe levantar la voz, no habiendo puesto tal énfasis.-(DD) (1)
22.4.77 PD. 7 a 7	354	17.4.77- Fue puesto en libertad por disposición Superior.- (DD)
Agosto 78	Dept6.	-Concurrio a la Conferencia Regional de la FAO. como periodista de CX.20 Radio MONTE CARLO.
5/5/82	D. 14433	Indice lo mismo que el Doc. Agosto/78 del Dpto 6.- /FG

F.1

JUNTA DE COMANDANTES EN JEFE
S. I. D.

VARIOS

141547-0

Dep. I Secc. I
Sub Secc. A/N
Ficha Nº ..... Confec. 14.8.82

SOSA (Apellidos) Juan J. (Nombres)

DOCUMENTOS: C/C. ..... (Serie, Nº) C/I. ..... (Nº, Dpto.)

OTROS DOC. ..... (Pasaporte, Lib. Enrol., etc.)

NACIMIENTO: ..... (Fecha, Lugar)

DOMICILIO: ..... (Calle, Nº, Teléf., Ciudad o Localidad)

PROFESION U OCUPACION: Mayor-Scrio. del I.U.D.E.G.

LUGAR: ..... CARGO: .....

IDEOLOGIA POLITICA: ..... CLASIFICACION: .....

DATOS COMPLEMENTARIOS ..... (Est. Civil, Cónyuge, Hijos)

..... (Otros familiares)

[illegible]

Fecha	Documentos	141547 ANTECEDENTES A REGISTRAR	82
3.8.82	D.17403	El 22.6.82 se hace cargo de la Secretaría del Instituto Uruguayo de Estudios Geopolíticos, tras la renuncia del Dr. Daniel CASTAGNIN.-Eval:A-1(AD)	
4.8.82		Se envió Nota Nº080/D-I/(' " al Presidente de la Comisión Directiva del Instituto Uruguayo de Estudios Geopolíticos.	

MINISTERIO DE DEFENSA NACIONAL

S. I. D.

141548-8

27 AGO. 1977

Dep. I Secc. I

Ft-1

Sub Secc. G

Ficha Nro. ..... Confec. .....

SOSA — Apellidos

JUAN JOSE — Nombres

DOCUMENTOS: C/C ..... Serie ..... Nro. ..... C/I. ..... Nro. ..... Dpto. .....

OTROS DOC. ..... Pasaporte ..... Lib. Enrol. ..... etc. .....

NACIMIENTO: ..... Fecha ..... Lugar .....

DOMICILIO: ..... Calle ..... Nro. ..... Teléf. ..... Ciudad o Localidad .....

PROFESION U OCUPACION: Funcionario de U.T.E. (Rivera).-

LUGAR: ..... CARGO: .....

IDEOLOGIA POLITICA: ..... CLASIFICACION: DIRIGENTE

DATOS COMPLEMENTARIOS: ..... Est. Civil ..... Cónyuge ..... Hijos .....

[illegible]

Otros familiares

Fecha	Documentos	141548 ANTECEDENTES A REGISTRAR F-2
6/3/63	B-77-D301	-Figura en una relación de funcionarios de U.T.E. detenidos con motivo del conflicto ocasionado en dicho Ente.- (Eval.A-1)(LL).-
24.8.79		-Se contestó Memo.(A)Nº 3468/78 a ANCAP. (RR).-

FJ-1

JUNTA DE COMANDANTES EN JEFE " [redacted] "

S. I. D.

Dep. I Secc. I

Sub Secc. A/N

14 15.49-6 Ficha Nº ..... Confec. 7/1/82

SOSA LAVEGA (Apellidos) JUAN JOSE (Nombres)

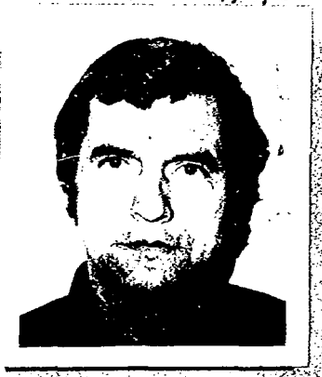

DOCUMENTOS: C/C BTA 6945 (Serie / Nº) C/I. 1.004.340 (1) (Nº / Dpto.)

OTROS DOC. ..... (Pasaporte / Lib. Enrol. / etc.)

NACIMIENTO: 15/4/941 (2) (Fecha) Mdeo. (R.O.U.) (3) (Lugar)

DOMICILIO: Oficial 1o. 7443 (4) (Calle / Nº / Telef. / Ciudad o Localidad)

PROFESION U OCUPACION: Changador desde 1979, anterior peón en Frigorífico Artigas (5)

LUGAR: ..... **CARGO:** .....

IDEOLOGIA POLITICA: ..... **CLASIFICACION:** .....

DATOS COMPLEMENTARIOS: Casado (6) (Est. Civil / Cónyuge / Hijos)

Hijo de: Juan José y Olga (7.) (Otros familiares)

Fecha	Documentos	141549 ANTECEDENTES A REGISTRAR 15.2
19/2/79	Doc.0274	-Según materila incautado por O.C.C.A., se establece que se encuentra afiliado al Partido Comunista con el Nro. 27053.-Eval.A-1.-
7/8/81 Nro.040/81 Secc.23a.	C.H.C.P. INGRESO Mdeo.	-04/12/81: En la fecha se contestó dicha contancia a nombre del cuasante, para su Ingreso en el M.E.C., indica del (1) al (7).-(C).-
14.4.82	13737	-1.4.82- SEPLACODI solicita aval para Beca al exterior (Argentina) por Nota Nº 607/82/D, NO SE APRUEBA, por Memo. (A) Nº704/82(1ra. Parte) de fecha 16.4.82.- 17.4.82-Se confeccionó Of. Nº 206/D-I/82 al Delegado del S.I.D. en Montevideo, comunicándole que esta Dirección le asigna al causante Categoría "C" de C.H.C.P., y por Of. Nº 207/D-I/82 se le comunicó al Mrio. de Eduación y Cultura, la situación del causante.-
6.5.82	14498	-Por Of. Nº 175/982 el Mrio. de Eduaación y Cultura comunica con fecha 4.5.82, que se le comunicó al causante con fecha 26.4.82 la resolución adoptada por este Servicio al incluírlo en la Cat. "C" de CHCP.El causante manifiesta que presentará recurso sobre la Categoría asignada.(C)
26.5.82	15229	D.I.I. : Sin antecedentes.-

12 MAR. 1976 - /

MINISTERIO DE DEFENSA NACIONAL
S. I. D.

14 1550-4

Dep. I Secc. I
Sub - Secc. G
Ficha Nro.____ Confec.____

SOSA PEREYRA (Apellidos) **Juan José** (Nombres)

DOCUMENTOS: C/C. AXB Nº 8311 (1) (Serie / Nro.) C/I. 596.517 (Nro. / Dpto.)

OTROS DOC. ____ (Pasaporte / Lib. Enrol. / etc.)

NACIMIENTO: 1/4/935 (2) (Fecha / Lugar)

DOMICILIO: 26 de Marzo Nº 3427 bis. Ap. 7 (3) (Calle / Nro. / Teléf. / Ciudad o Localidad)

PROFESION U OCUPACION: Funcionario del Banco Central

LUGAR: ____ **CARGO:** Encargado(5)

IDEOLOGIA POLITICA: ____ **CLASIFICACION:** Izquierdista (6)

DATOS COMPLEMENTARIOS: Hijo de Juan Pedro y de Edith (4)
(Est. Civil / Conyuge / Hijos)

Reale

(Otros familiares)

F-2

Fecha	Documentos	141550 ANTECEDENTES A REGISTRAR
31/1/75	Doc.247	Figura en una relación de funcionarios del Banco Central que violando el Decreto del P.E.de fecha 4/7/73,hiciera paro,no concurriendo a desempeñar sus tareas habituales al 5/7/73.-(H).- Eval. A-1.-
27.1.76	0082	1.8.74-Remesa de U$S 500.000, desde el Banco Central de la República Argentina.- Evaluación A-2 (BB). Se le sindica como izquierdista, con tendencia a agitar.-
	12.5.78	Se contestó por Mem.(A) Nº.858 Dpto.C-2/ESMACO. (Y)
27/3/81	D.N.I.I.	Se contestó C.H.C.P. Nº 1777 (Permanencia) de Montevideo, solicitada por el B.C.U. en la fecha 5/11/80, a nombre de el causante. (L).- Indica del 1 al 4.-
14.3.83	2419/79 Pag.10	Figura en una relación de funcionarios del Banco Central del Uruguay, de fecha 21 de setiembre de 1979, considerados izquierdistas con tendencia a la agitación.(indica 5 y 6).- Eval:A-2 (PS)
4.11.83	2729/79 Pág.13	Indica IDEM. Doc.2419; aportando que el causante se encuentra entre el personal Presupuestado.-Eval.B-3.-(FE)
8.2.84.	840072&/001	Habiendo solicitado CHCP el 7.11.80. se le otorgó Cat."B" el 5.6.81.Eval.A.1.(AE).

JUNTA DE COMANDANTES EN JEFE

S. I. D.

141551-2

Dep. I Secc. I

Sub Secc. V.

Ficha Nº ..... Confec. 4.1.82

SOSA (Apellidos) Juan María (Nombres)

DOCUMENTOS: C/C ..... (Serie / Nº) C/I. 1.538.882-6 (Nº / Dpto.)

OTROS DOC. ..... (Pasaporte / Lib. Enrol. / etc.)

NACIMIENTO: ..... (Fecha) Uruguay (Lugar)

DOMICILIO: ..... (Calle / Nº / Teléf. / Ciudad o Localidad)

PROFESION U OCUPACION: .....

LUGAR: ..... CARGO: .....

IDEOLOGIA POLITICA: ..... CLASIFICACION: .....

DATOS COMPLEMENTARIOS: casado (Est. Civil) ..... (Cónyuge) ..... (Hijos)

..... [redacted] (Otros familiares)

Fecha	Documentos	141551 ANTECEDENTES A REGISTRAR F-2
16.12.81 P.D. Nº350/81	D.10427	-16.12.81:-En el día de ayer, el causante fue intimado a concurrir a las Oficinas de la D.I.I. para ser interrogado referente al paro laboral que se llevara a cabo en un Edificio en construcción y amenazas a un obrero; manifestando que conocía los detalles del paro como así también haber se enterado de las amenazas de que fue objeto el obrero José María RODRIGUEZ MENDEZ, no aportando otros datos de interés. Eval.A-1 (DD)

F. 1

JUNTA DE COMANDANTES EN JEFE 14 1552-0
S. I. D.

Dep. I Secc. I
Sub Secc. A/N
Ficha Nro. ____ Confec. 12/8/77

SOSA — Apellidos
Juan Nedinson — Nombres

DOCUMENTOS: C/C QEF 1217 (Serie / Nro.) C/I. ____ (Nro. / Dpto.)

OTROS DOC. ____ (Pasaporte / Lib. Enrol. / etc.)

NACIMIENTO: 20 años (Fecha) ____ (Lugar)

DOMICILIO: Cerro Colorado -Sur (Calle) ____ (Nro.) ____ (Teléf.) (Florida) (Ciudad o Localidad)

PROFESION U OCUPACION: Empleado Rural

LUGAR: ____ CARGO: ____

IDEOLOGIA POLITICA: ____ CLASIFICACION: ____

DATOS COMPLEMENTARIOS: ____
Est. Civil Casado Cónyuge Hijos

Otros familiares

Fecha	Documentos	41552 ANTECEDENTES A REGISTRAR
17/5/76	D. 0689	-Afiliado al Partido Comunista No. 41523. Presentado por Violeta REBOLLO .Eval. B-1 (U).-

I. C. J.
Dpto. 1

12/8/77

F. 3

14 1552

Apellidos SOSA

Nombres Juan Nedinson

Documentos: AFILIADO AL PARTIDO COMUNISTA No. 41523

Ant. Secc. A B C D E G V

☐ ☐ ☐ ☐ ☐ ☐ ☐

Secreto

14 15 52 ANTECEDENTES F.4

FECHA INGRESO: 20/10/69

EDAD: 20 años

DOMICILIO: Cerro Colorado (Florida)

DOCUMENTO: QEF 1217

PROFESION: Empleado Rural

17/5/76 - D. 0689 -Eval. B-1 (U).-

JUNTA DE COMANDANTES EN JEFE
S. I. D.

141553-8

Dep. I [redacted] Secc. I

Sub Secc. C/M

Ficha Nº ..... Confec. 16.2.83

SOSA ..... Juan Ramón .....
Apellidos Nombres

DOCUMENTOS: C/C. ..... C/I. .....
Serie Nº Nº Dpto.

OTROS DOC. .....
Pasaporte Lib. Enrol. etc.

NACIMIENTO: .....
Fecha Lugar

DOMICILIO: .....
Calle Nº Teléf. Ciudad o Localidad

PROFESION U OCUPACION: .....

LUGAR: ..... CARGO: .....

IDEOLOGIA POLITICA: ..... CLASIFICACION: .....

DATOS COMPLEMENTARIOS .....
Est. Civil Cónyuge Hijos

.....
Otros familiares

[redacted]

Fecha	Documentos	141553 ANTECEDENTES A REGISTRAR F.2
21.1.83	D.23889 Pag.042(BC)	-Fue designado Presidente del Consejo Directivo de la Cooperativa de Ahorro y Crédito de la ciudad de Tacuarembó.- Eval.:A-1.- (MB)

F 1

JUNTA DE COMANDANTES EN JEFE

S. I. D. 141554-6

Dep. I Secc. I

Sub Secc. A/N

Ficha Nro. ..... Confec. 30-8-78

SOSA (Apellidos) Julia (Nombres)

DOCUMENTOS: C/C L.A.A.16159 (Serie / Nro.) C/I. ..... (Nro. / Dpto.)

OTROS DOC. ..... (Pasaporte / Lib. Enrol. / etc.)

NACIMIENTO: 36 años en 1960 (Fecha / Lugar)

DOMICILIO: Lavalleja y Gadariel (Calle / Nro. / Teléf.) Rio Negro (Ciudad o Localidad)

PROFESION U OCUPACION: .....

LUGAR: ..... CARGO: .....

IDEOLOGIA POLITICA: ..... CLASIFICACION: .....

DATOS COMPLEMENTARIOS: .....

Est. Civil / Cónyuge / Hijos

Otros familiares

Fecha	Documentos	141554 ANTECEDENTES A REGISTRAR
4-6-76	Doc.0774	-Afiliado al Partido Comunista con el Nº13330,fecha de ingreso;26-9-60. Secc. Fray Bentos. Eval.B-1 (V)

SERVICIO DE INTELIGENCIA
División I
(Seguridad)

MINISTERIO DE DEFENSA NACIONAL
SERVICIO DE INFORMACION DE DEFENSA
M/F
141555-3

Sección «A» F1
Act. Ant. Nac.
Ficha N.º [illegible]

Nombres y Apellidos: SOSA, Julio.-

Fecha de Nacimiento:

Lugar de Nacimiento:
(País - Ciudad o Localidad - etc.)

Cred. Civ.: Serie AUB N.º 876 Ced. Identidad:

Otros documentos:
(Pasaporte - Libreta Enrolam. - etc.)

Foto

Domicilio: Cagancha 2256.-
(Ciudad o Localidad) (Calle) (N.º) (Telef.)

Filiación
- Edad Aparente ..... Color del Cutis .....
- Color del Cabello ..... Estatura Aproximada .....
- Complexión ..... Aspecto Social .....
- Señas particulares .....

Ficha confeccionada en Montevideo, el 10 de junio de 1963.-

14 1555

ACTIVIDADES

(1) Laborales: Profesión ..... Lugar de trabajo .....

Cargo ..... Antigüedad ..... fs. 2

Otras Actividades .....

.....

(2) Políticas: Ideología Comunista.- Actuación .....

Antecedentes .....

Antecedentes familiares .....

(3) Sociales: Estado Civil ..... Religión ..... Figuración .....

Grado Instrucción ..... Lugares que frecuenta .....

(4) Económicas: Situación ..... Capital aprox. ..... Vehículo ..... marca y N.o

Otros datos .....

Datos Complementarios .....

Apreciación Personal Gral. .....

.....

.....

Julio.-

FICHA COMPLEMENTARIA

Documento		Antecedentes
Fecha	Origen	
		141555
1)	Jefatura de Policía de Montevideo.-	1) Confecha 23 de diciembre de 1952, se establece que está incluído en un Registro de Votantes del Partido Comunista.-

B-2

JUNTA DE COMANDANTES EN JEFE
S. I. D.

141556-1

Dep. I Secc. I

Sub. Secc. A/N

Ficha N.º ..... Confec. 23.9.82

SOSA (Apellidos) Julio (Nombres)

DOCUMENTOS: C/C ..... (Serie / N.º) C/I. ..... (N.º / Dpto.)

OTROS DOC. ..... (Pasaporte / Lib. Enrol. / etc.)

NACIMIENTO: ..... (Fecha / Lugar)

DOMICILIO: S. Fructuoso Nº 1512 (Calle / N.º / Teléf. / Ciudad o Localidad)

PROFESION U OCUPACION: .....

LUGAR: ..... CARGO: .....

IDEOLOGIA POLITICA: ..... CLASIFICACION: .....

DATOS COMPLEMENTARIOS: ..... (Est.Civil / Cónyuge / Hijos)

..... (Otros familiares)

VOLTEAR

Fecha	Documentos	14 1556 ANTECEDENTES A REGISTRAR F2
14.I.82	10.978	18.XI.968 - En la fecha ingresa como afiliado a la U.J.C. con el Nº 18.597, según microfilm incautado por O.C.O.A. en procedimiento realizado el 21 de diciembre de 1981.- EVAL: A - 1
16.9.82	. . . .	Se contesto en Memo(A) Nº 2294/82 para Dpto. II/E.M.E..- (UU)

B-1

JUNTA DE COMANDANTES EN JEFE
S. I. D.

141557-9

Dep. I Secc. I
Sub. Secc. A/N
Ficha N.º ..... Confec 23.9.82

SOSA ..... Julio .....
Apellidos Nombres

DOCUMENTOS: C/C ..... C/I. .....
Serie N.º N.º Dpto.

OTROS DOC. .....
Pasaporte Lib. Enrol. etc.

NACIMIENTO: Año 1952 .....
Fecha Lugar

DOMICILIO: Quirquincho Nº 4775 .....
Calle N.º Teléf. Ciudad o Localidad

PROFESION U OCUPACION: .....

LUGAR: ..... CARGO: .....

IDEOLOGIA POLITICA: ..... CLASIFICACION: .....

DATOS COMPLEMENTARIOS: .....
Est. Civil Cónyuge Hijos

.....
Otros familiares

Fecha	Documentos	ANTECEDENTES A REGISTRAR 14157 05 2
14.I.82	10.978	30.3:971 - En la fecha ingresa como afiliado a la "U.J.C." con el 29.152, según microfilmi incautado por O.C.O.A. en procedimiento realizado el 21 de diciembre de 198.- EVAL: A - 1
16.9.82	. . . .	Se contesto en Memo(A) Nº 2294/82 para Dpto II/E.M.E..- (UU)

MINISTERIO DE DEFENSA NACIONAL
S. I. D.

141558-4

27 JUN. 1975

Dep. I Secc. I
Sub - Secc. G
Ficha Nro. ____ Confec. ____

SOSA — Apellidos
Julio — Nombres

DOCUMENTOS: C/C ____ Serie ____ Nro. C/I ____ Nro. ____ Dpto. ____

OTROS DOC. ____ Pasaporte ____ Lib. Enrol. ____ etc.

NACIMIENTO: ____ Fecha ____ Lugar ____

DOMICILIO: ____ Calle ____ Nro. ____ Teléf. ____ Ciudad o Localidad ____

PROFESION U OCUPACION: Funcionario

LUGAR: A.N.C.A.P. CARGO: ____

IDEOLOGIA POLITICA: ____ CLASIFICACION: ____

DATOS COMPLEMENTARIOS: ____ Est. Civil ____ Cónyuge ____ Hijos ____

Otros familiares

FE2

Fecha	Documentos	141558 ANTECEDENTES A REGISTRAR
12.11.74	D.2981 (Ev. B-2)	- Figura en una lista de talonarios de afiliados a la Federación de Funcionarios de A.N.C.A.P., pertenecientes a la disuelta C.N.T..- (OO)

JUNTA DE COMANDANTES EN JEFE V. Dep. I Secc. I

S. I. D. 141559-5 Sub Secc. XX

Ficha Nº ..... Confec. 4.9.81

SOSA ATENSSIA o ATENCIA (1) Julio María (2)
Apellidos Nombres

DOCUMENTOS: C/C EAA 16.036 (3) C/I. 8530 (4)
Serie Nº Nº Dpto.

OTROS DOC. 309.675 (5)
Pasaporte Lib. Enrol. etc.

NACIMIENTO: 26/9/928 Durazno 1a. Secc. (9)
Fecha Lugar

DOMICILIO: Francisco de los Santos Nº 74 (Rocha) (6)
Calle Nº Teléf. Ciudad o Localidad

PROFESION U OCUPACION: Maestro (Jubilado) (7)

LUGAR: ..... CARGO: .....

IDEOLOGIA POLITICA: Partido Nacional (10) Ferrreira-Amorinalarra CLASIFICACION: CONVENCIONAL (11)
Nov./1982

DATOS COMPLEMENTARIOS: Casado MARIA LEDA NOGUEIRA (8)
Est. Civil Cónyuge Hijos

Otros familiares

Fecha	Documentos	141004 ANTECEDENTES A REGISTRAR F2
12.12.79 PD 339/79	1725	-4.12.79.-En el día de ayer,estuvo presente en una reunión realizada en el Bar,sito en Uruguay y Ejido,donde se encontraban entre otros:Carlos Julio PEREYRA,Luis AMENDOLA,Uru. Uruguay TOURNEE.Eval:A-1.(TT)
28/8/982	D.18178	17/5/980 - En la fecha se encontraba, entre las 20.15 y 22.05, en el domicilio del Ex-Senador del Movimiento de Rocha CARLOS JULIO PEREYRA PEREYRA, sito en calle Piedras Nº 108 Ciudad de Rocha, el referido y los señores ERNESTO AMORIN LARRAÑAGA, MARIO A. AMARAL, ANGEL ROCCA LOPEZ, DOMINGO LOPEZ DELGADO y el causante, todos ellos pertenecientes al precitado Movimiento. Se desconoce la finalidad de la reunión. EVALUACION : B - 2 28/I/981 - En la fecha gestiona pasaporte en la ciudad de Rocha, para viajar a Brasil, Paraguay y Argentina.- Indica del (1) al (8) EVAL : B -2 (MS)
26/8/82	D.18113	Figura en el 16to. lugar de la lista EAC del Partido Nacional Agrupación Movimiento Nacional de Rocha Dpto. de Rocha como candidato para integrar los Deliberantes Departamentales y Convenciones Nacionales en las Elecciones internas de los PP.PP. del 28 de Noviembre de 1982. (9)

Imp. Nacional 716/79

FECHA	DOCUMENTOS	ANTECEDENTES A REGISTRAR SOSA ATENSSIA o ATENCIA 14159 Julio María A3
		///...
25/9/82	----------	**Por Oficio Nº. 683/82 el S.I.D. comunica a la Corte Electoral, que de acuerdo a las disposiciones vigentes, no existen objeciones para que el causante integre la lista de referencia. (MS)**
13/1/83	23691/030	Electo 7 suplente del Organo Deliberante Nacional del Partido Nacional por el Departamento de Rocha. Hoja de Votación C.A.C. de acuerdo al resultado de las Elecciones Internas de los Partidos Políticos habilitados, efectuadas el 28-XI-82. — Eval. A-1 (83). Indica 10 y 11.
11-8-83	29254/008	Se toma conocimiento que el causante, integra en el Dpto de Rocha, el Comité Ejecutivo Dptal. del "MOVIMIENTO DE ROCHA". Eval.A-1 (SI).
20.9.83	391/80 pag.21	-17.4.80-Indica Idem Doc.18178/82.Eval:A-1(M).-
20.9.83	420/80 Pag.21	- Indica idem. al Doc.18178/82.- Eval.A-1 (Y)

FECHA	DOCUMENTOS	141559 ANTECEDENTES A REGISTRAR	F.4
4.5.84.	33090/83 Pág.68	-Indica I dem.Doc. 23691/83.Eval:a-1.(KE)	

B-1

SERVICIO DE INFORMACION
DE DEFENSA
Dep. 1

14 1560-3

Confeccionado el 21 OCT. 1974

VARIOS

FOTO

Apellidos SOSA DE LOS SANTOS (I)

Nombres Julio María

Fecha de Nacimiento 38 años en 1973

Lugar de Nacimiento Uruguay

Est. Civil

Cred Cívica Céd. Identidad

Otros Documentos

Ocupación Prof. de Física del Liceo de Artigas.

Padre

Madre

Domicilio 20 de Setiembre y Manuel Oribe Ciudad ARTIGAS.

Otros datos Hermano. Cabo (R) de la F.A.U. Ariel

Imp. CHIESA Hnos. Ltda. 10.000 - 12 - 73

141560

FICHA COMPLEMENTARIA Fl 2

DOCUMENTO		ANTECEDENTES
Fecha	Origen	
8.X.73	Doc.3192	- Militante del Partido Socialista de la c.de Artigas. Hace reuniones en sud domicilio con la juventud estudiantil encargandose de inculcar los lineamientos y forma de actuar como extremista. Antecedentes año 1968.- Poseía el título de ttellro.de la Fuerza Aerea Uruguaya, paso a retiro por problema físicos. Fué detenido por el Reg. Cab. 10. por encontrarse distribuyendo panfletos y pegando carteles en muros alusivos a la organización extremista. Actualmente es empleado de la Escuela Agraria y de la Intendencia Municipal además de ser prof.del Liceo de Artigas.-(SS)-
22_12_73	Doc. 4377	- Indica idem documento anterior.- Indica: (1).- (00)

MINISTERIO DE DEFENSA NACIONAL
S. I. D.

141560

18 OCT. 1974 53

Dep. I Secc. I
Sub - Secc. G
Ficha Nro.____ Confec.____

SOSA DE LOS SANTOS (Apellidos) Julio (Nombres)

DOCUMENTOS: C/C. - (Serie / Nro.) C/I. (Nro. / Dpto.)

OTROS DOC. (Pasaporte / Lib. Enrol. / etc.)

NACIMIENTO: 38 años en 1973 (Fecha / Lugar)

DOMICILIO: 20 de Setiembre y M.Oribe (Calle / Nro.) (Teléf.) Artigas (Ciudad o Localidad)

PROFESION U OCUPACION: Docente

LUGAR: Liceo Dptal. de Artigas CARGO: Prof. de Física

IDEOLOGIA POLITICA: P.D.C. CLASIFICACION: Activista

DATOS COMPLEMENTARIOS: (Est. Civil) (Conyuge) (Hijos)

(Otros familiares)

614

Fecha	Documentos	141560 ANTECEDENTES A REGISTRAR
19.9.73	3192	Figura en lista de profesores activistas y proselitistas del Dpto. de Artigas. Poseía el grado de Tte. 1º (PAM) de la F.Aérea Uruguaya y se encontraba en situación de retiro por problemas físicos.En el año 68 fué detenido por distribuir panfletos y pegando carteles alusivos a los Tupas. Permaneció detenido 50 días en el Cuartel de Artigas y fué trasladado a Montevideo a disposición de la Justicia Militar, siendo liberado a los 2 meses y luego pasó a situación de retiro. Es empleado de la escuela agraria e Intendencia Municipal de Artigas. Hermano del Cbo.(R) Ariel Sosa de la F.Aérea. Realiza reuniones en su domicilio con los jóvenes estudiantes a quienes les inculca los lineamientos y forma de actuar como extremistas. (Fuente Oficial) (K) 7/7/78-Se remitieron datos identificatorios por Mem.(A) No. 685 (Corte Electoral).-(U)

MINISTERIO DE DEFENSA NACIONAL
S. I. D.

141561-1

Dep. 1 Sec. 1
Sub-Secc. A/N
Ficha Nº____ Confec. 9/5/73

PE

SOSA RODRIGUEZ (Apellidos) Julio (Nombres)

DOCUMENTOS: C/C. GBC 7.364 (Serie / Nro.) O/I 1.539.254 (Nro. / Dpto.)

OTROS DOC. _____ (Pasaporte / Lib. Enrol. / etc.)

NACIMIENTO: 31 de mayo de 1942 (Fecha) Cerro Largo (Lugar)

DOMICILIO: Ignacio Bezzano 4048. (1) (Calle / Nro. / Teléf. / Ciudad o Localidad)

PROFESION U OCUPACION: Carpintero

LUGAR: Aparicio Saravia 3353 CARGO: _____

IDEOLOGIA POLITICA: _____ CLASIFICACION: _____

DATOS COMPLEMENTARIOS: Casado (Est. Civil) Loreley RUIZ desde 1970. (2). (Cónyuge / Hijos)

(Otros familiares)

F.2

141561

Fecha	Documentos	ANTECEDENTES A REGISTRAR
4/5/973	D.828 FEI	.-Se presenta en la División de Viviendas Militares, sita en Aparicio Saravia 3250, el 24/4/73; con la finalidad de entregarse a las autoridades por haber pertenecido a la organización extremista.Deseando aclarar su situación. Manifiesta haber concurrido en mayo de 1972 a un Comité de Base del F.A. ubicado en A.Saravia y Mendoza, conociendo a una persona de la que solamente puede aportar datos físicos, comprobando posteriormente que era integrante de la organización sediciosa.Luego de recibir una serie de instrucciones sobre "apreto" de vehículos, repartirle folletos del MLN , etc. Tomando conciencia de lo que se deseaba de él decide romper todo contacto con las referidas personas. Al no surgir de sus declaraciones motivo para su detención se dispone su liberación.-(J).-
29.III.76.	Doc.0458	.-Idem documento anterior. Indica: (1) (2). Eval: A - 1. (Y)
		7/7/78-Se remitieron datos identificatorios por Mem.(A) No. 685 (Corte Electoral).- (U)

MINISTERIO DE DEFENSA NACIONAL
S. I. D.

1415629

12 MAR. 1975 /

Dep. I Secc. I
Sub - Secc. G
Ficha Nro.____ Confec.____

SOSA (Apellidos) — Julio Alberto (Nombres)

DOCUMENTOS: C/C.____ (Serie / Nro.) C/I. 408.075 (Nro. / Dpto.)

OTROS DOC. ____ (Pasaporte / Lib. Enrol. / etc.)

NACIMIENTO: ____ (Fecha / Lugar)

DOMICILIO: ____ (Calle / Nro. / Teléf. / Ciudad o Localidad)

PROFESION U OCUPACION: Funcionario del Banco Central

LUGAR: ____ CARGO: Encargado (1)

IDEOLOGIA POLITICA: ____ CLASIFICACION: Izquierdista (2)

DATOS COMPLEMENTARIOS: ____ (Est. Civil / Conyuge / Hijos)

____ (Otros familiares)

F-2

Fecha	Documentos	141562 ANTECEDENTES A REGISTRAR
31/1/75	Doc.247	**Figura en una relación de funcionarios del Banco Central que violando el Decreto del P.E.de fecha 4/7/73,hiciera paro,no concurriendo a desempeñar sus tareas habituales al 5/7/73.-(H).- Eval. A-1.-**
13.3.83	2419/79 pág.11	Figura en una relación de funcionarios del Banco Central del Uruguay, de fecha 21 de setiembre de 1979, considerados izquierdistas con tendencia a la agitación.(indica 1 y 2).-Eval:A-2 (PS)
14.11.83	2729/79 Pág.13	/ Indica IDEM. Doc.2419, aportando que el causante se encuentra entre el Personal Presupuestado.-Eval.B-3.-(FE)

SERVICIO DE INTELIGENCIA
División I
(Seguridad)

MINISTERIO DE DEFENSA NACIONAL
SERVICIO DE INFORMACION DE DEFENSA
M/F
141563-7

151
Sección
Act. Ant. Nac.
Ficha N.º [redacted]

Nombres y Apellidos: SOSA Julio Amaro

Fecha de Nacimiento:

Lugar de Nacimiento:
(País - Ciudad o Localidad - etc.)

Cred. Civ.: Serie N.º Ced. Identidad:

Otros documentos:
(Pasaporte - Libreta Enrolam. - etc.)

Foto

Domicilio: Fray Bentos
(Ciudad o Localidad) (Calle) (N.º) (Telef.)

Filiación
- Edad Aparente Color del Cutis
- Color del Cabello Estatura Aproximada
- Complexión Aspecto Social
- Señas particulares

Ficha confeccionada en Montevideo el 5 de Enero de 1965.-

141563

K 2

ACTIVIDADES

(1) Laborales: Profesión ..... Lugar de trabajo .....

Cargo ..... Antigüedad .....

Otras Actividades .....

.....

(2) Políticas: Ideología ..... **Comunista** ..... Actuación .....

Antecedentes .....

Antecedentes familiares .....

(3) Sociales: Estado Civil ..... Religión ..... Figuración .....

Grado Instrucción ..... Lugares que frecuenta .....

(4) Económicas: Situación ..... Capital aprox. ..... Vehículo .....
marca y N.o

Otros datos .....

Datos Complementarios .....

Apreciación Personal Gral. .....

.....

.....

SOSA FICHA COMPLEMENTARIA Julio Amaro E-3

Documento		141563 Antecedentes
Fecha	Origen	
2/X/964. III/1962	B-41-D-20.- Mondel Nº161	-De ideología política comunista.-Domiciliado en la ciudad de Fray Bentos.-Se afilió al Partido Comunista,con el Carnet Nº 1941.- Eval.B-2,

Confeccionada: 26/1/70

15 d

MINISTERIO DE DEFENSA NACIONAL
S. I. D.

1415645

Dep. I Secc. I
Sub-Secc. A/N
Ficha N.o..... Confec.....

SOSA — Julio B.-
Apellidos — Nombres

DOCUMENTOS: C/C..... Serie No. C/I ..... N.o Dpto.

OTROS DOC.- ..... Pasaporte Lib. Enrol. etc.

NACIMIENTO:..... Fecha Lugar

DOMICILIO: (1) Campamento 4185 Montevideo
Calle N.o Teléf, Ciudad o Localidad

PROFESION U OCUPACION:.....

LUGAR:..... CARGO:.....

IDEOLOGIA POLITICA (2) Comunista -UJC.- CLASIFICACION (3) Círculo Paz y Amistad

DATOS COMPLEMENTARIOS ..... Carnet N°1460 -Ingresó: 26/2/59
Est. Civil [illegible] Conyuge Hijos

.....
otros familiares

F-2

Fecha	Documentos	141564 ANTECEDENTES A REGISTRAR
V/1962	Mandel N°164 - Indica (4) a/ (3)	

SERVICIO DE INTELIGENCIA
División I
(Seguridad)

MINISTERIO DE DEFENSA NACIONAL
SERVICIO DE INFORMACION DE DEFENSA
M / F
14.565-2

F. 1

Sección A.
Act. Ant. Nac.
Ficha N.

Nombres y Apellidos: SOSA, Julio C..-

Foto

AN

Fecha de Nacimiento:

Lugar de Nacimiento:
(País - Ciudad o Localidad - etc.)

Cred. Civ.: Serie N.º Ced. Identidad:

Otros documentos:
(Pasaporte - Libreta Enrolam. - etc.)

Domicilio: Pedro C. Bauzá No. 4181 en Julio de 1949).-
(Ciudad o Localidad) (Calle) (N.º) (Telef.)

Filiación

Edad Aparente Color del Cutis

Color del Cabello Estatura Aproximada

Complexión Aspecto Social

Señas particulares

Ficha confeccionada en Montevideo, el 10 de junio de 1963.-

141565

Fs. 2

ACTIVIDADES

(1) Laborales: Profesión ..... Lugar de trabajo .....

Cargo ..... Antigüedad .....

Otras Actividades .....

.....

(2) Políticas: Ideología Anarquista.- Actuación .....

Antecedentes .....

Antecedentes familiares .....

(3) Sociales: Estado Civil ..... Religión ..... Figuración .....

Grado Instrucción ..... Lugares que frecuenta .....

(4) Económicas: Situación ..... Capital aprox. ..... Vehículo .....
marca y N.o

Otros datos .....

Datos Complementarios .....

Apreciación Personal Gral. .....

.....

.....

ROSA, Julio C.-

FICHA COMPLEMENTARIA

E 3

Documento		141565 Antecedentes
Fecha	Origen	
1)	Jefatura de Policía de Montevideo.-	1) Anarquista, organización a que pertenece. "Juventudes Libertarias" . Firma en Nombre de JUVENTUDES LIBERTARIAS, una solicitud para realizar un acto público el día 15 de julio de 1949, a la hora 17 y 30, en la intesección de las calles Gobernador Viana y 8 de Octubre, donde se trataría el tema: " DERECHOS OBREROS

JUNTA DE COMANDANTES EN JEFE
S. I. D.

14 15 66 0 V

F52

Dep. I Secc. I
Sub. Secc. XXX
Ficha N.º ..... Confec. 10.9.82

SOSA PEÑA (Apellidos) — Julio C. César (2) (Nombres)

DOCUMENTOS: C/C BNA (Serie) 32.067 (3) N.º C/I. 1.170.096 (4) N.º Dpto.

OTROS DOC. Pasaporte Lib. Enrol. etc.

NACIMIENTO: 05.09.33 (5) (Fecha) Florida (6) (Lugar)

DOMICILIO: Stgo.Sierra 3947 (7) (Calle / N.º / Teléf. / Ciudad o Localidad)

PROFESION U OCUPACION: Coréografo (8)

LUGAR: AUDICA (10). CARGO:

IDEOLOGIA POLITICA: CLASIFICACION:

DATOS COMPLEMENTARIOS: Soltero (9) (Est.Civil / Cónyuge / Hijos)

Hijo de: Juan Conrado y Rosa (11). (Otros familiares)

Fecha	Documentos	141566 ANTECEDENTES A REGISTRAR 752
24.8.82	18042/PD	-22.8.82.-Hizo uso de la palabra en un acto llevado a cabo por la "Acción Batllista con Pacheco-Siempre Unidos" en el Club de Bochas "Cambio de Mano".Eval:A-1.(TT)
15.9.82	19111/PD	-11.9.82.-Hizo uso de la palabra en un acto político llevado a cabo por la Unión Colorada y Batllista,sector "Acción Batllista con Pacheco-Siempre Unidos".Eval:A-1.(TT) Indica (1)
16/9/82	19316	Figura en el 7 lugar de la lista BCO del Partido COLORADO Agrupación UNION BATLLISTA CON PACHECO SIEMPRE UNIDAS Dpto. de Montevideo como candidato para integrar los Deliberantes Departamentales y Convenciones Nacionales en las Elecciones internas de los PP.PP. del 28 de Noviembre de 1982. (K-12) INDICA (2) al (9)
14/10/82	---	Por Oficio Nº. 940 /82 el S.I.D. comunica a la Corte Electoral que de acuerdo a las disposiciones vigentes, no existen objeciones para que el causante integre la lista de referencia. (K-12)
01/12/83	CHCP Nº 360/83-Sec.12a. MDEO.RE.32620	1º/12/83-En la fecha se contestó dicha Constancia para INGRESO a la I.M.M..-(U) Indica (10) y (11).-

11.8.77

A1

JUNTA DE COMANDANTES EN JEFE

S. I. D. 141567-8

Dep. I Secc. I

Sub Secc. A/N

Ficha Nro. _____ Confec. _____

SOSA MORALES — Julio César

Apellidos — Nombres

DOCUMENTOS: C/C BNB 25510 (4) C/I. _____

Serie Nro. Nro. Dpto.

OTROS DOC. _____

Pasaporte Lib. Enrol. etc.

NACIMIENTO: _____

Fecha Lugar

DOMICILIO: S. MARTIN 5671 (2)

Calle Nro. Teléf. Ciudad o Localidad

PROFESION U OCUPACION: Ex-Soldado del Batallón de Ingenieros No. 1

LUGAR: _____ CARGO: _____

IDEOLOGIA POLITICA: _____ CLASIFICACION: _____

DATOS COMPLEMENTARIOS: _____

Est. Civil Cónyuge Hijos

Otros familiares

Fecha	Documentos	14156 ANTECEDENTES A REGISTRAR A2
2.8.77 PEI No. 42/B/977 Depto II EME	D.0776	-Reconoce su afiliación al proscripto Partido Comunista, la que se hace conjuntamente con la de su hermano Enrique Hugo, y su cuñada María Cristina MARENALES. Puesto a disposición del Señor Juez de Instrucción dispone su procesamiento por el delito previsto en el artículo 58 numeral 2o. del CPM:"De los delitos que afectan la Fuerza Moral de las Fuerzaw Armadas,- Eval. A-1.- (S).-
28.4.77	D.0385	-Detenido el 1.3*77. Fue puesto a disposición de la Justicia por el Juez M.I.4to.T.Recluído en UU.DD. Figura en una relación de altas al 31.3.77.- (U).
2.5.77	**Doc.0401**	**Figura en relación de Altas y Bajas al 31.3.77.Pasó a JMI 5to.T.- Eval.A-1.- (i).**
19.7.77	0701 PME	-Procesado.Fecha:11.5.77.Causa:Art.58 inc.2.CPM.Juez:JMI 4o.T.Fecha Det.:23.2.77.(P).-

FECHA	DOCUMENTOS	141561 ANTECEDENTES A REGISTRAR	E-3
16.02.82	D. 5757/81 36	-Figura en una relacion de la Corte Electoral, de ciudadanos inscriptos en el Registro Civico Nacional, que se encuentran comprendidos en el Art. 1, Literal "B" del Acto Institucional No. 4, con prohibicion de ejercer el derecho de voto. (Procesados por delitos de "Lesa Nacion").EVALUACION A-1(VL) Indica (1) (2)	
~~16.02.82~~	~~D.6004/81~~	~~-Se encuentra comprendido en el Art.1o. literal b) del Acto Institucional No.4,por haber sido procesado el / / por los delitos previstos en. C.P.M.~~ ~~C.P.O.~~ ~~EVALUACION A-1 (LA)~~	

SERVICIO DE INFORMACION DE DEFENSA

Dep. 1

141568-6

A1

Confeccionado el 22-VII-1970

VARIOS

FOTO

Apellidos SOSA PERDOMO

Nombres Julio César

Fecha de Nacimiento 31 años (1969)

Lugar de Nacimiento Uruguay

Est. Civil Casado

Cred. Cívica ..... Ced. Identidad 778.942

Otros Documentos .....

Ocupación Empleado del Banco de Seguros del Estado.

Padre .....

Madre .....

Domicilio Belgrano 2852 Ciudad Montevideo

Otros datos .....

Baja

FICHA COMPLEMENTARIA

FE 2

DOCUMENTO		141568 ANTECEDENTES
Fecha	Origen	
6-VII-969 Parte 11	B72-D27 Año 1970	-Detenido por violación del Decreto de Medidas Prontas de Seguridad.-

SERVICIO DE INFORMACION DE DEFENSA
Dep. 1

14 1569-4

F. 1

Confeccionado el 12 de setiembre de 1972

VARIOS

FOTO

Apellidos SOSA RODRIGUEZ

Nombres Julio César

Fecha de Nacimiento 19 años (1). R.O.U.

Lugar de Nacimiento

Est. Civil

Cred. Cívica Céd. Identidad 1.421.435 (2).

Otros Documentos

Ocupación Parquetista (3).

Padre

Madre

Domicilio Kirquinacho 4775. (4). Ciudad

Otros datos

CHIESA Hnos. Ltda - 8.000 - 3 - 72

FICHA COMPLEMENTARIA

A-2

DOCUMENTO		141569 ANTECEDENTES
Fecha	Origen	
24/12/1971.	SUMI 59.D.2130 SUMI 58 D.2129 (C.C).	-Es detenida por ser integrante de un campamento de obreros de SERAL. Posteriormente es internada por el régimen de Medidas Prontas de Seguridad.-(J).-
29.III.976.	Doc.0458.	- Idem documento anterior, se amplia, fueron desalojados de dicho predio , y ser reconocido uno de ellos, como participante en un atentado de la firma Carlos SANZ. Eval: A - 1. Indica: (1) al (4). (Y).=

JUNTA DE COMANDANTES EN JEFE

S. I. D.

14 1570 -2

Dep. I [redacted] Secc. I

Sub Secc. A/Nº

Ficha Nº ..... Confec. 18.2.83

SOSA CALO — Julio Edgardo

Apellidos — Nombres

DOCUMENTOS: C/C. ..... C/I. 1.968.866

Serie Nº Nº Dpto.

OTROS DOC. .....

Pasaporte Lib. Enrol. etc.

NACIMIENTO: 16 años (1983) Uruguay

Fecha Lugar

DOMICILIO: Bolivia 2551 "F"

Calle Nº Teléf. Ciudad o Localidad

PROFESION U OCUPACION: .....

LUGAR: ..... CARGO: .....

IDEOLOGIA POLITICA: ..... CLASIFICACION: .....

DATOS COMPLEMENTARIOS Soltero .....

Est. Civil Cónyuge Hijos

.....

Otros familiares

[redacted]

Fecha	Documentos	141570 ANTECEDENTES A REGISTRAR E-2
7.2.83 PD 037	24216	5.2.83 - Detenido durante el recital del conjunto rock "VAN HALEN" realizado en el Cilindro Municipal, por presentar estado de drogadicción.Eval:A-I (00)
7.2.83 PD 038	24217	7.2.83 - Por disposición del Sr. Juez de Menores de 2do Turno fue entregado a sus padres.Eval:A-1 (00)

SERVICIO DE INTELIGENCIA
División I
(Seguridad)

MINISTERIO DE DEFENSA NACIONAL
SERVICIO DE INFORMACION DE DEFENSA
M/F
141571-0

F 1

Sección
Act. Ant. Nac.
Ficha N.º ~~1013~~

Nombres y Apellidos: SOSA, Julio Maria

Fecha de Nacimiento:

Lugar de Nacimiento:
(País - Ciudad o Localidad - etc.)

Cred. Civ.: Serie N.º Ced. Identidad:

Otros documentos:
(Pasaporte - Libreta Enrolam. - etc.)

Foto

Domicilio: Charrua 2263 Apto.3
(Ciudad o Localidad) (Calle) (N.º) (Telef.)

Filiación
- Edad Aparente Color del Cutis
- Color del Cabello Estatura Aproximada
- Complexión Aspecto Social
- Señas particulares

Ficha confeccionada en Montevideo el 12 de Noviembre de 1965

141571

15-2

ACTIVIDADES

(1) Laborales: Profesión ..... Lugar de trabajo .....

Cargo ..... Antigüedad .....

Otras Actividades .....

.....

(2) Políticas: Ideología ..... Actuación .....

Antecedentes .....

Antecedentes familiares .....

(3) Sociales: Estado Civil ..... Religión ..... Figuración .....

Grado Instrucción ..... Lugares que frecuenta .....

(4) Económicas: Situación ..... Capital aprox. ..... Vehículo Motoneta 8024.-
marca y N.o

Otros datos .....

Datos Complementarios .....

Apreciación Personal Gral. .....

.....

.....

FICHA COMPLEMENTARIA

F 3

Documento		14 1071 Antecedentes
Fecha	Origen	
9/VII/65	72/170	Domiciliado en Charrua 2263 Apto. 3 en setiembre de 1964.- Propietario de la motoneta No. 8024, que circulaba en la manifestacion improvisada realizada el dia 8/9/64, con motivo del decreto del Consejo de Gobierno que rompia relaciones con Cuba.- VI/965, quien conducia dicho vehiculo concurrio al Palacio Peñarol organizado por el Partido Comunista.-

141572 - 8

SERVICIO DE INFORMACION DE DEFENSA

Dep. 1

Confeccionado el AN

VARIOS

BXX

FOTO

Apelli: SOSA

Nombres Julio María

Fecha de Nacimiento

Lugar de Nacimiento

Est. Civil

Cred. Cívica ..... Céd. Identidad

Otros Documentos

Ocupación

Padre

Madre

Domicilio ..... Ciudad

Otros datos:

E.1

SERVICIO DE INTELIGENCIA

Div. I (Seguridad)

Sección.....

MINISTERIO DE DEFENSA NACIONAL
SERVICIO DE INFORMACION DE DEFENSA
M/F
14.157-36

Confeccionada el 30-I-1961.-

Apellidos SOSA LACUESTA

Nombres Julio María

Fecha de Nacimiento: 29-IV-1927.-

Lugar de Nacimiento: Departamento de Lavalleja.-

Cred. Civ.: ..... Ced. Identidad: No.57.239

Padre: Ramón Sosa

Madre: Miguelina Lacuesta

Domicilio: ..... Ciudad: .....

Otros datos: (Documentos y señas personales) Ha tenido los siguientes domicilios: Laguna Merín s/n; Las Violetas No.1081; Oficial 3ro. Pasaje "A" No. 4018 (Maroñas).-

FICHA COMPLEMENTARIA

Documento N.°	Fecha	Origen	141573 Antecedentes
Memoran.	30-I-1961.	J.P.M.	- 6-X-948, Rapiña.- - 17-VIII-1947, Hurto calificado.- - 7-VIII-952, Apropiación indebida.- - 3-III-953, Requerido.- - 12-V-956, Hurto.-
Oficio.No.- 20-4.	24-XII-971.	R.M.No.3.	-24-XII-971, Integrante del"Grupo 26 de Marzo"-
Nov.1971	Lista 988		Candidato como 2do.Suplente a la J.Deptal. por el dpto. Colonia Sub-lema Pueblo en Lucha .SS
1971	Lista 606 P.Mov.Just.		Candidato como3er.suplente del 21 titualr a la Cámara de Rapresentantes por el dpto. de Montevideo.
1971	Lista 606 P.Mov.Just.		Candidato como ler. titular a la Junta Electoral por el departamento de Montevideo.(W)

141574-4

F.1

MINISTERIO DE DEFENSA NACIONAL

S. I. D. Ficha confeccionada el 6/9/72

Dep. 1 Secc. I

Sub-Secc. A/N

Ficha Nro. ..... Confec. .....

SOSA (Apellidos) Julio Ruben (Nombres)

DOCUMENTOS: C/C. ..... (Serie / Nro.) C/I. ..... (Nro. / Dpto.)

OTROS DOC. ..... (Pasaporte / Lib. Enrol. / etc.)

NACIMIENTO: ..... (Fecha / Lugar)

DOMICILIO: ..... (Calle / Nro. / Teléf. / Ciudad o Localidad)

PROFESION U OCUPACION: .....

LUGAR: ..... CARGO: .....

IDEOLOGIA POLITICA: Comunista. CLASIFICACION: .....

DATOS COMPLEMENTARIOS: ..... (Est. Civil / [redacted] / Conyuge / Hijos)

..... (Otros familiares)

52

Fecha	Documentos	141574 ANTECEDENTES A REGISTRAR
1971.	Listas 1001y143 T.y TRES	-Candidato en el 86 lugar a la Junta Departamental por las listas del P.Comunista, en las eleociones de 1971. "PP".-

VARIOS

R.1

JUNTA DE COMANDANTES EN JEFE
S. I. D.

14 1575-1

Dep. I Secc. 1
Sub Secc. A/N
Ficha Nro. ____ Confec. 13.7.83

SOSA BENIA Julio WALTER
Apellidos Nombres

DOCUMENTOS: C/C ..... C/I. .....
Serie Nro. Nro. Dpto.

OTROS DOC. Pte. 259.529
Pasaporte Lib. Enrol. etc.

NACIMIENTO: .....
Fecha Lugar

DOMICILIO: .....
Calle Nro. Teléf. Ciudad o Localidad

PROFESION U OCUPACION: .....

LUGAR: ..... CARGO: .....

IDEOLOGIA POLITICA: ..... CLASIFICACION: .....

DATOS COMPLEMENTARIOS: .....
Est. Civil Cónyuge Hijos

Otros familiares

F.2

Fecha	Documentos	141575 ANTECEDENTES A REGISTRAR
13.7.83	18347/82	-3.3.83-Figura en una rela ción de personas refugiadas en Brasil al amparo de ACNUR. Eval A-2 (V)

El

JUNTA DE COMANDANTES EN JEFE — Dep. I — Secc. I

S. I. D. — 14 1576-9 — Sub Secc. A/N — Ficha Nro. 27/II/78 — Confec.

SOSA	Justo
Apellidos	Nombres

DOCUMENTOS: C/C NHB-10626 (Serie / Nro.) — C/I. ____ (Nro. / Dpto.)

OTROS DOC. ____ (Pasaporte / Lib. Enrol. / etc.)

NACIMIENTO: 69 años(1962) (Fecha) — ____ (Lugar)

DOMICILIO: ____ (Calle / Nro. / Teléf.) — Paysandú (Ciudad o Localidad)

PROFESION U OCUPACION: Jornalero

LUGAR: ____ **CARGO:** ____

IDEOLOGIA POLITICA: ____ **CLASIFICACION:** ____

DATOS COMPLEMENTARIOS: ____

Est. Civil — [illegible] Cónyuge — Hijos

Otros familiares

141576

Fecha	Documentos	ANTECEDENTES A REGISTRAR Fs. 2
26/5/76	D.0723	-Afiliado al Partido Comunista Nº17506 desde el 8.5.62. Eval.B-1(K).

I. C. J. 27/II/78

Dpto. 1

14157

Apellidos SOSA

Nombres Justo

Documentos. AFILIADO AL PARTIDO COMUNISTA Nº17506

Ant. Secc. A B C D E G V

☐ ☐ ☐ ☐ ☐ ☐ ☐

Secreto

14 1576 ANTECEDENTES

DOCUMENTO: CC-NHB-10626

EDAD: 69 años(1962)

DOMICILIO: Paysandú

Profesion: Jornalero

Doc.0723-26/5/76-Eval.B-1(K).-

F.1

JUNTA DE COMANDANTES EN JEFE 141577 Dep. I Secc. I

S. I. D.

Sub Secc. A/N

Ficha Nro. ____ Confec. 9-10-78

SOSA PEREZ — Apellidos

Ketty Selica — Nombres

DOCUMENTOS: C/C ____ Serie ____ Nro. C/I. ____ Nro. ____ Dpto.

OTROS DOC. ____ Pasaporte ____ Lib. Enrol. ____ etc.

NACIMIENTO: ____ Fecha ____ Lugar

DOMICILIO: ____ Calle ____ Nro. ____ Teléf. ____ Ciudad o Localidad

PROFESION U OCUPACION: ____

LUGAR: ____ CARGO: ____

IDEOLOGIA POLITICA: ____ CLASIFICACION: ____

DATOS COMPLEMENTARIOS: ____ Est. Civil ____ Cónyuge ____ Hijos

____ Otros familiares

B 2

141577

Fecha	Documentos	ANTECEDENTES A REGISTRAR
4-10-78	Dec.1036 (0138)	-Afiliado al Partido Comunista con el N°28152,fecha de ingreso:5-10-67.(Según carné de afiliado ,incautado por las FF.CC.) Eval.A-1 (V)

SERVICIO DE INFORMACION
DE DEFENSA
Dep. 1

141578-5

Ficha Nº ..... confeccionada el 18-VIII-1967

Sección .....

FOTO

Apellidos SOSA

Nombres Landris

Fecha de Nacimiento: .....

Lugar de Nacimiento: .....

Cred. Cív.: ..... Ced. Identidad: .....

Prontuario: ..... F. Censal: .....

Padre: .....

Madre: .....

Domicilio: ..... Ciudad: .....

Otros datos (Documentos y señas personales) .....

.....

.....

Ficha 9

FICHA COMPLEMENTARIA

Documento		
Fecha	Origen	141578 ANTECEDENTES
30-XII-966	B-75-B-961.	-Adherido al homenaje a "El Popular" [illegible] de prensa del Partido Comunista [illegible] rio.-

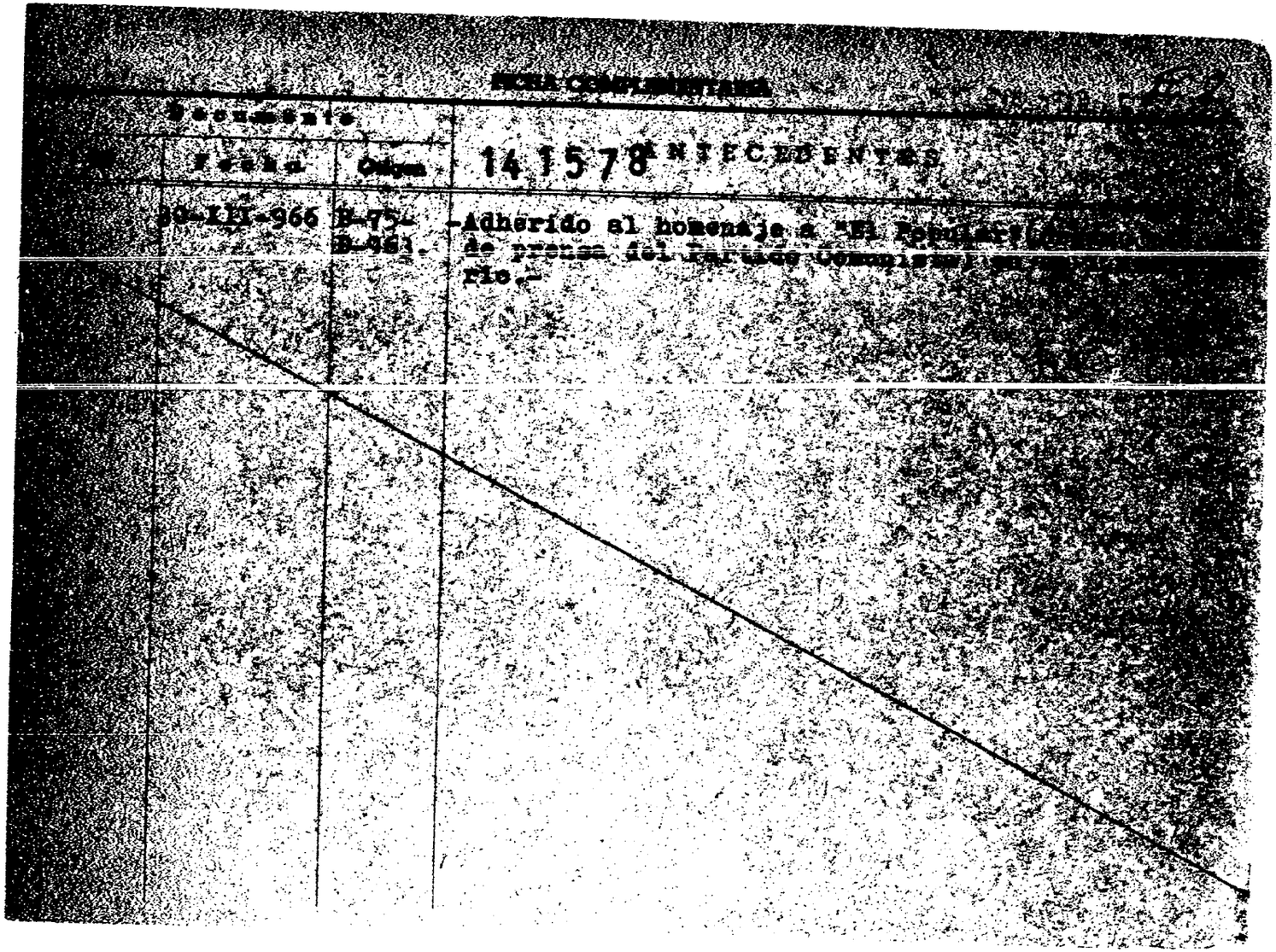

JUNTA DE COMANDANTES EN JEFE
S. I. D.

141579-3

F1

Dep. 1 Secc. 1

Sub Secc. A/N

Ficha Nº ..... Confec. 11.06.82

SOSA — Apellidos

Laura — Nombres

DOCUMENTOS: C/C ..... (Serie / Nº) C/I. 1.438.050 (Nº / Dpto.)

OTROS DOC. ..... (Pasaporte / Lib. Enrol. / etc.)

NACIMIENTO: ..... (Fecha / Lugar)

DOMICILIO: ..... (Calle / Nº / Teléf. / Ciudad o Localidad)

PROFESION U OCUPACION: Estudiante

LUGAR: ..... CARGO: .....

IDEOLOGIA POLITICA: ..... CLASIFICACION: .....

DATOS COMPLEMENTARIOS: ..... (Est. Civil / Cónyuge / Hijos)

..... (Otros familiares)

Fecha	Documentos	141579 ANTECEDENTES A REGISTRAR E2
02.06.82	15229/3 No. 137	-Firma una declaración en contra del proyecto de "Ley de Educación General" conjuntamente con otras personalidades vinculadas al quehacer de la cultura nacional.-EVALUACION A-1.-(LA) (GM). Indica ( ) ( ) ( ) .-

F.1

MINISTERIO DE DEFENSA NACIONAL
S. I. D.

141580-1

Dep. I 14.5.75 Secc. I
Sub - Secc. G
Ficha Nro. ____ Confec. ____

SOSA DI GUIDA DE ALONSO (Apellidos) Laura (Nombres)

DOCUMENTOS: C/C ____ (Serie, Nro.) C/I. ____ (Nro., Dpto.)

OTROS DOC. ____ (Pasaporte, Lib. Enrol., etc.)

NACIMIENTO: ____ (Fecha, Lugar)

DOMICILIO: ____ (Calle, Nro., Teléf., Ciudad o Localidad)

PROFESION U OCUPACION: Directora

LUGAR: Escuela Rural N°22 (Solís Grande) CARGO: ____

IDEOLOGIA POLITICA: ____ CLASIFICACION: ____

DATOS COMPLEMENTARIOS: ____ (Est. Civil, Conyuge, Hijos)

Otros familiares

E 2

Fecha	Documentos	141580 ANTECEDENTES A REGISTRAR
24.4.74	D. 0845 (Rv. B-2)	- Figura en una lista de Directores de los centros de Enseñanza, los cuáles profesan ideales democráticos- republicanos.- (00)

FI 1

SERVICIO DE INFORMACION DE DEFENSA 141581-9 Confeccionado el 8/9/77

Dep. 1

V A R I O S

FOTO

Apellidos SOSA LAPORTA

Nombres Laura Cristina

Fecha de Nacimiento 20 años en 1972 (1).

Lugar de Nacimiento

Est. Civil

Cred. Cívica D.C.B. 4193 (2) Céd. Identidad 1.182.275 (3).-

Otros Documentos

Ocupación Estudiante.(4).

Padre

Madre

Domicilio Juan P. Laguna No.3412 Apto.2. (5) Ciudad Montevideo (6).-

Otros datos:

chiesa hnos. - 4 000 - 5/77

Ff 2

FICHA COMPLEMENTARIA

DOCUMENTO		14 1581 ANTECEDENTES
Fecha	Origen	
20/5/77	D.0475 PME.	-Figura en una nómina de privados de libertad en el ambito del Ejercito el 6/8/976. Lugar de Reclusión: Bn.I.12 Eval.A-1 (MM).-
20.5.77	0475(B)PME	-Situación del mismo al 6.8.76:Det.6.3.76.A disposición de la Justicia.Eval.A-1(P).-
30.10.976	1370 PME	-Figura en una relación de Bajas producidas en el mes de setiembre.Recluida en el B n.I.12. Fue producida por Liberación. -Fecha Det.:6.3.76.Liberación emplazada.Juez M.I.Ber.T.Liberado: 10.9.76.(P).-
19.2.979.-	Doc.0274	- 31.8.972.- Afiliada al Partido Comunista con el No. 66551, Agrupación U.J.C, Secc. 18 y 24, según documentación incautada por O.C.O.A. en febrero de 1976, siendo presentada para su afiliación al P.C. por WASHINGTON TRIAS.- EVAL: A - 1. (SS) Indica del (1) al (6).-
29.XI.982.	.....	-Se hizo Memo (A) No.2759/82 para el E.M.R.No.1.(SS)-

Fr. 1

JUNTA DE COMANDANTES EN JEFE 14 158/2-7 Dep. 1 Secc. I

S. I. D.

Sub Secc. A/N

Ficha Nro. ____ Confec. 30.3.83

SOSA ARBINI (Apellidos) Lauro Ulderico (Nombres)

DOCUMENTOS: C/C O.B.D. (Serie) 2247 (Nro.) C/I. 2.948.010-4 (Nro.) San José (Dpto.)

OTROS DOC. ..... (Pasaporte) (Lib. Enrol.) (etc.)

NACIMIENTO: 63 años en 1982.- (Fecha) (Lugar)

DOMICILIO: Solís 733 (Calle) (Nro.) (Teléf.) San José (Ciudad o Localidad)

PROFESION U OCUPACION: Jubilado

LUGAR: ..... CARGO: .....

IDEOLOGIA POLITICA: Unión Cívica Chiarino Nov/982 CLASIFICACION: CONVENCIONAL

DATOS COMPLEMENTARIOS: Casado (Est. Civil) (Cónyuge) (Hijos)

(Otros familiares)

F.2

Fecha	Documentos	141582 ANTECEDENTES A REGISTRAR
13/1/83	23691/III	Electo 18 titulares del Organo Deliberante Nacional del Partido Unión Cívica por el Departamento de San José.- Hoja de Votación O.A.F. de acuerdo al resultado de las Elecciones Internas de los Partidos Políticos habilitados, efectuadas el 28-XI-82. — Eval. A-1 (BB).
30.3.84	33090/84	Integra en calidad de Suplente el Organo Ejecutivo Departamental del Partido Unión Cívica- por el Departamento de San José.- Eval.- (A-1) CKE)

F 1

MINISTERIO DE DEFENSA NACIONAL
S. I. D.

14 1583-5

Dep. I Secc. I
Sub-Secc. A/N
Ficha N·o..... Confec.....

SOSA — Leandro
Apellidos — Nombres

DOCUMENTOS: C/C..... C/I.....
Serie No. N.o Dpto.

OTROS DOC.- .....
Pasaporte Lib. Enrol. etc.

NACIMIENTO:.....
Fecha Lugar

DOMICILIO: PRUSIA 1993 (1) Montevideo
Calle N.o Teléf. Ciudad o Localidad

PROFESION U OCUPACION:.....

LUGAR:..... CARGO:.....

IDEOLOGIA POLITICA Comunista U.J.C. (2) CLASIFICACION Circulo Cerro (3)
Carnet Nº 3808

DATOS COMPLEMENTARIOS .....
Est. Civil Soltero Conyuge Hijos

Confeccionada: 8/1/70
otros familiares

Fecha	Documentos	141583 ANTECEDENTES A REGISTRAR
Junio 62	MondelNº	164-Indica (1) al (3)

MINISTERIO DE DEFENSA NACIONAL 1415843 Dep. 1 P E1

S. I. D. Sub-Secc. A/N

Ficha Nº____ Confec. 16/3/73

SOSA MELO (Apellidos) Lidia Prosperina (Nombres)

C.I 1.337.303 (Serie / Nro.) C.C. B.C.A. 62294 (Nro. / Dpto.)

DOCUMENTOS:

OTROS DOC. (Pasaporte / Lib. Enrol. / etc.)

NACIMIENTO: 28 de marzo de 1955 (Fecha) Montevideo (Lugar)

DOMICILIO: Oscar Diego Gestido Nº2892 apto. 205 (Calle) Propios (Nro.) 2010 Bis. (Teléf.) 56-35-31. Montevideo. (Ciudad o Localidad)

PROFESION U OCUPACION: Auxiliar de 4ta. de la U.T.U. Estudiante.

LUGAR: Inst. "La Mennais". CARGO:

IDEOLOGIA POLITICA: CLASIFICACION:

DATOS COMPLEMENTARIOS: Casada (Est. Civil) Hija de Francisco Horacio y Graciela Anastacio (Cónyuge / Hijos)

Otros familiares

14284

Fecha	Documentos	141584 ANTECEDENTES A REGISTRAR F.2
6/10/72.	Dec.3421.	Es sospechosa de estar vinculada al M.L.N.,usada,dirigida y reclutada por Roberto Tesar,(~~[illegible]~~)(bb). (No le corresponden a la causante)-(RR)
13.3.80	- - - -	Se contesta en Constancia de Habilitación para Cargos Públicos Nº 12987/78 de la Secc.10a. de Montevideo, a nombre de la causante a efectos de su permanencia en la U.T.U.; estableciéndose asimismo que se registra la misma anotación que en Dpto. Nº 3 de la D.N.I.I..-(PP)

15.1

SERVICIO DE INTELIGENCIA

División I

(Seguridad)

MINISTERIO DE DEFENSA NACIONAL
SERVICIO DE INFORMACION DE DEFENSA
M/F
141585-0

Sección -G-

Gremios

Ficha N.º [illegible]

Nombres y Apellidos: SOSA Lilia

Fecha y Lugar Nac.:

Cred. Civ.: Serie N.º Ced. Identidad:

Otros documentos:
(Pasaporte - Libreta Enrolam. - etc.)

Domicilio:
(Ciudad o Localidad) (Calle) (N.º) (Telef.)

Profesión: Funcionario de UTE (Mdeo.)

Cargo y Lugar: Secc. Nº30 (Intendencia)

Ideol. Política: Actuación: DIRIGENTE

Datos Complementarios:

Apreciación General:

[illegible]

Ficha confeccionada: MONTEVIDEO 6 de Agosto de 1963.

Foto

FICHA COMPLEMENTARIA

Documento		141585 Antecedentes 52
Fecha	Origen	
30/5/963.	Inf. Nº31.	Delegado Suplente: de la Secc.Nº30(Intendencia).-
6/3/63	B-77-D-301	-Figura en una relación de funcionarios de U.T.E. detenidos com motivo del conflicto ocasionado en dicho Ente.- (Eval.A-1)(LL).-

F 1

MINISTERIO DE DEFENSA NACIONAL
S. I. D.

1415868

Dep. I Secc. I
Sub-Secc. G
Ficha Nº..... Confec.....

SOSA — Apellidos
GRACIELA — Nombres

DOCUMENTOS: C/C..... C/I.....
Serie No. No. Dpto.

OTROS DOC.: .....
Pasaporte Lib. Enrol. etc.

NACIMIENTO: ....
Fecha Lugar

DOMICILIO: .....
Calle No. Telef Ciudad o Localidad

PROFESION U OCUPACION: .....

LUGAR:..... **CARGO**.....

IDEOLOGIA POLITICA..... **CLASIFICACION**.....

DATOS COMPLEMENTARIOS .....

Est. Civil Conyuge Hijos

.....
Otros Familiares

F.2

FECHA	DOCUMENTOS	141586 ANTECEDENTES A REGISTRAR
3/VII/71	B-79-D-88.	Promotora o miembro activo de (UNION MATUTINA ESTUDIANTES DEL IBO)(UMEIBO).-Este boletín se editaría en dependencias de la fracción política del Senador Zelmar Michelini.-
20.2.82	. . . .	Se contestó en Memo(A) Nº 278/82 para Dpto.C-2 ES.MA.CO. (UU)

02 F5 1

MINISTERIO DE DEFENSA NACIONAL
S. I. D.

141587-6

Dep. I Secc. I
Sub-Secc. G
Ficha No. 4 JUL. 1969 Confec.

SOSA Lita
Apellidos Nombres

DOCUMENTOS: C/O ..... C/I .....
Serie No. N.o Dpto.

OTROS DOC.: .....
Pasaporte Lib. Enrol. etc.

NACIMIENTO: .....
Fecha Lugar

DOMICILIO: .....
Ca e No. Telef. Ciudad o Localidad

PROFESION U OCUPACION: Estudiante

LUGAR: I.B.O. **CARGO** .....

IDEOLOGIA POLITICA ..... **CLASIFICACION** .....

DATOS COMPLEMENTADIOS .....
Est. Civil [redacted] Conyupe Hijos

.....
Otros Familiares

FECHA	DOCUMENTOS	14 1587 ANTECEDENTES A REGISTRAR	E 2
1963		Secretaria de Finanzas de la Federación de Estudiantes de Secundaria de Montevideo.- (FESM)	

SERVICIO DE INFORMACION DE DEFENSA

Dep. 1

1415884

E-2

Confeccionado el 9.6.76

V A R I O S

FOTO

Apellidos SOSA de los SANTOS

Nombres Liz de Ruth

Fecha de Nacimiento

Lugar de Nacimiento

Est. Civil

Cred Cívica Céd. Identidad

Otros Documentos

Ocupación Funcionaria del Hospital Vilardebó -

Padre

Madre

Domicilio Thiebaud 1876 Ciudad

Otros datos

Imp. CHIESA Hnos. Ltda. 10.000 - 12 - 73

FICHA COMPLEMENTARIA F. 2

DOCUMENTO		141588 ANTECEDENTES
Fecha	Origen	
1.9.75	Doc. 1565	Figura en una relación de funcionarios del Hospital Vilardebó como simpatizante izquierdista.-qq-.Ev.:C-3.-

B.1

E

MINISTERIO DE DEFENSA NACIONAL
S. I. D.

141589-2

Dep. I Secc. I
Sub-Secc. A/N
Ficha Nro. ..... Confec. 21/8/972

SOSa ..... Loreley (a) "MABEL"
Apellidos Nombres

Alias: "MABEL"

DOCUMENTOS: C/C. ..... C/I. 1.420.412
Serie Nro. Nro. Dpto.

OTROS DOC. .....
Pasaporte Lib. Enrol. etc.

NACIMIENTO: 24 años de edad .....
Fecha Lugar

DOMICILIO: Avda. De Los Eucaliptus Esq. Gral Gestido Km/21 Avda. Italia
Calle Nro. Teléf. Ciudad o Localidad

PROFESION U OCUPACION: obrera (1)

LUGAR: ..... CARGO: .....

IDEOLOGIA POLITICA: ..... CLASIFICACION: .....

DATOS COMPLEMENTARIOS: ..... [illegible]
Est. Civil Conyuge Hijos

.....
Otros familiares

Fecha	Documentos	141589 ANTECEDENTES A REGISTRAR F.2
15/6/972	J.P.M.P.M. - 1963.	- Por declaraciones de varios detenidos en Montevideo se efectúa un procedimiento en una finca del Brio. El Bosque. Descubriendo así
9/7/72 P.P.I. (H).	D.1954 E.M.R.E.	que la misma servía de base al grupo extremista. Allí es ubicada dentro de un escondrijo en construcción la mencionada junto a:ALBA ESTEVEZ. A su vez son detenidos 4 sediciosos también ocupantes de la finca. Se incauta documentación entre la que figuraban seguimientos de diversas personalidades; manual de fabricación de explosivos y relevamientos de Pando y Brio El Pinar y Lagomar.-(J).-
23/10/72	D.3705.R.	D.Se encuentra detenido,pertenece a la Col. 7.- (II) Eval. A-2 (BB).-
8/6/1972	D.1732	-Detenida el día 27 de mayo de 1972,junto a Alba Esther ESTEVEZ al proceder se a la inspección de la finca sita en la calle Pte.Gestido y Avenida de los Eucaliptus,donde fué encontrado un berretín,en cuyo interior se incautó 1 revólver con proyectiles y documentación sobre la Columna 7.-(C.C) Indica: 1. (GG)
14.9.72 P.E.I. 164/72	3033	Identificado como integrante de la Col.7.(DD).
14.9.72	3031	Integrante Col.7.Local "Nahuel" o de Omar" en Av.Gestido en el Bosque Km. 21.800 Av.Italia.Gobertura.-(DD)
14.9.72	3031	Local "Ebohe Fortín de Santa Rosa".- Local 2 "Sangrilá" Avda. del Parque y Arco Iris.-(DD)
29.11.82	.....	Se hizo Memo (A) No.2759/82 para el E.M.R.No.1.- (SS)-

SERVICIO DE INFORMACION
DE DEFENSA
Dep. 1

14 1590

Confeccionado el 13.2.73

F 2

VARIOS

FOTO

Apellidos SOSA

Nombres Lorenzo

Fecha de Nacimiento

Lugar de Nacimiento

Est. Civil

Cred. Cívica Céd. Identidad

Otros Documentos

Ocupación

Padre

Madre

Domicilio Ciudad

Otros datos

CHIESA Hnos. Ltda - 8.000 - 3 - 72

F.2

FICHA COMPLEMENTARIA

DOCUMENTO		141590 ANTECEDENTES
Fecha	Origen	
1971.	LISTA 988 PDC F.A	Candidato como 2.suplente del 17.titular a la Junta Departamental por el dpto.de Soriano sub lema Frente del Pueblo/88/

MINISTERIO DE DEFENSA NACIONAL
S. I. D.

Dep. I Secc. I

Sub-Secc. G

141591-8

Ficha N.o ..... Confec. 7/10/70

SOSA ..... Luciano .....
Apellidos Nombres

DOCUMENTOS: C/C ..... C/I .....
Serie N.o N.o Dpto.

OTROS DOC. .....
Pasaporte Lib. Enrol. etc.

NACIMIENTO .....
Fecha Lugar

DOMICILIO: RINCON esq. Aristi (1970) Fray Bentos.
Calle N.o Teléf. Ciudad o Localidad

PROFESION U OCUPACION: Funcionario Municipal

LUGAR: ..... CARGO: .....

IDEOLOGIA POLITICA DEMOCRATA CLASIFICACION DIRIGENTE

DATOS COMPLEMENTARIOS .....
Est. Civil Conyuge Hijos

.....
otros familiares

Fecha	Documentos	141591 ANTECEDENTES A REGISTRAR	15.2
10/9/70	B.I. 9 42/1	-Vocal de la Asoc. de Empleados y Obreros Municipales de la ciudad de Fray Bentos.	

SERVICIO DE INTELIGENCIA
División I
(Seguridad)

MINISTERIO DE DEFENSA NACIONAL
SERVICIO DE INFORMACION DE DEFENSA
M / F
141592-6

5.1
Sección
Act. Ant. Nac.
Ficha N.º

Nombres y Apellidos: SOSA Lucio

Foto

Fecha de Nacimiento:

Lugar de Nacimiento: Colonia
(País - Ciudad o Localidad - etc.)

Cred. Civ.: Serie ..... N.º ..... Ced. Identidad: .....

Otros documentos: .....
(Pasaporte - Libreta Enrolam. - etc.)

Domicilio: Carmelo
(Ciudad o Localidad) (Calle) (N.º) (Telef.)

Filiación
- Edad Aparente ..... Color del Cutis .....
- Color del Cabello ..... Estatura Aproximada .....
- Complexión ..... Aspecto Social .....
- Señas particulares .....

Ficha confeccionada en Montevideo el 23 de Agosto de 1965.-

141592

E-2

ACTIVIDADES

(1) Laborales: Profesión ..... Lugar de trabajo .....

Cargo ..... Antigüedad .....

Otras Actividades .....

.....

(2) Políticas: Ideología ..... Actuación .....

Antecedentes .....

Antecedentes familiares .....

(3) Sociales: Estado Civil ..... Religión ..... Figuración .....

Grado Instrucción ..... Lugares que frecuenta .....

(4) Económicas: Situación ..... Capital aprox. ..... Vehículo .....
marca y N.o

Otros datos .....

Datos Complementarios .....

Apreciación Personal Gral. .....

.....

.....

SOSA — FICHA COMPLEMENTARIA — Lucio — E3

Documento		141592 Antecedentes
Fecha	Origen	
24-III-965	B-37-D-6	-Sindicado como elemento comunista en la ciudad de Carmelo.-

SERVICIO DE INFORMACION DE DEFENSA
Dep. 1

141593-4

F 1

Confeccionado el 7/XI/1978

VARIOS

FOTO

Apellidos SOSA

Nombres LUIS

Fecha de Nacimiento

Lugar de Nacimiento

Est. Civil

Cred. Cívica ..... Céd. Identidad

Otros Documentos

Ocupación

Padre

Madre

Domicilio ..... Ciudad

Otros datos:

FICHA COMPLEMENTARIA

B.2

DOCUMENTO		141593 ANTECEDENTES
Fecha	Origen	
3/NOV/978	D.1485 DNII	-17/10/969:Según Informe No.787 fechado el día 30 de Setiembre de 1969, integró el elenco de la I.T. "El Galpón" que puso en escéna la obra "Fuente Ovejuna".- -23/2/976:Se le menciona en Oficio No.88/76 del D-6, a raíz de la incautación de material que determina que el Teatro "El Galpón" estaba vinculado al Partido Comunista.20/1/978:Según informe s/n del 9-8-976, figura en nómina adjunta al mismo de 102 personas vinculadas a la Radio y la Televisión, de notoria tendencia marxista, y cuya erradicación de los referidos medios de difusión sería en algunos casos aconsejables, mientras que en otros se debería controlar su actividad profesional.Se le tiene en observación.(P).-
17/II/82.....		- Se contestó por Memo (A) Nº 270/82 para el Dpto. III (POE) del S.I.D..- (G)

F 1

MINISTERIO DE DEFENSA NACIONAL
S. I. D.

Dep. I Secc. I
Sub-Secc. G
141594-2 Ficha Nº..... Confec.....

SOSA ..... Luis .....
Apellidos Nombres

DOCUMENTOS: C/C ..... C/I .....
Serie No. No. Dpto.

OTROS DOC.: .....
Pasaporte Lib. Enrol. etc.

NACIMIENTO: .....
Fecha Lugar

DOMICILIO: .....
Calle No. Telef Ciudad o Localidad

PROFESION U OCUPACION: .....

LUGAR: ..... **CARGO** .....

IDEOLOGIA POLITICA ..... **CLASIFICACION** DIRIGENTE

DATOS COMPLEMENTARIOS .....
Est. Civil Conyuge Hijos

.....
[illegible]res

G 2

FECHA	DOCUMENTOS	141594 ANTECEDENTES A REGISTRAR
20/X/71	"El Popular"	-SECRETARIO DE ORGANIZACION del Centro de Obreros y Empleados de Barracas de Materiales de Cosntrucción.- Formula declaraciones a este diario condenando duramente la posición de algunos legisladores de los partidos tradicionales en el trámite de la sanción del proyecto de ley interpretativo 529 y 673 de 1968 que otorgaban aumentos al gremio.-
17/II/82.....		- Se contestó por Memo (A) Nº 270/82 para el Dpto. III (POE) del S.I.D (GE).-

JUNTA DE COMANDANTES EN JEFE

S. I. D.

1415959

15-7-83

Dep. I Sec. I

Sub Secc. A

Ficha Nº ..... Confec. .....

F 1

BOSA — Apellidos

LUIS — Nombres

DOCUMENTOS: C/C. ..... Serie ..... Nº ..... C/I. ..... Nº ..... Dpto.

OTROS DOC. ..... Pasaporte ..... Lib. Enrol. ..... etc.

NACIMIENTO: ..... Fecha ..... Lugar

DOMICILIO: ..... Calle ..... Nº ..... Teléf. ..... Ciudad o Localidad

PROFESION U OCUPACION: GARAGE BARBET

LUGAR: PASO DE LOS TOROS **CARGO:** PROPIETARIO

IDEOLOGIA POLITICA: ..... **CLASIFICACION:** .....

DATOS COMPLEMENTARIOS ..... Est. Civil ..... Cónyuge ..... Hijos

..... Otros familiares

Fecha	Documentos	141595 ANTECEDENTES A REGISTRAR	B.2
15-7-83	28385/008	Figura en unanómima de propietarios de distintos comercios de varios departamentos del País que cerraron sus comercios el día 15-6-83 en conmemoración del "Día del Trabajador Agropecuario" El causante posee la "Barraca Herbet" en C.Paso de los Toros. Eval. A-1 (JI)	

V

JUNTA DE COMANDANTES EN JEFE
S. I. D.

14 1596-7

Dep. I 5.1 Secc. I

Sub. Secc. A/N 21.12.82

Ficha N.º ..... Confec. .....

SOSA — Apellidos

Luis — Nombres

DOCUMENTOS: C/C ..... Serie ..... N.º ..... C/I. ..... N.º ..... Dpto.

OTROS DOC. ..... Pasaporte ..... Lib. Enrol. ..... etc.

NACIMIENTO: ..... Fecha ..... Lugar

DOMICILIO: ..... Calle ..... N.º ..... Teléf. ..... Ciudad o Localidad

PROFESION U OCUPACION: Cantante

LUGAR: ..... CARGO: .....

IDEOLOGIA POLITICA: ..... CLASIFICACION: .....

DATOS COMPLEMENTARIOS: ..... Est.Civil ..... Cónyuge ..... Hijos

..... Otros familiares

Fecha	Documentos	141596 ANTECEDENTES A REGISTRAR	E-2
17.12.82	23093	Integra junto a Luis Silva, José Conde y William Lima el grupo "Alborada" de Young, el cual obtuvo el 2do. lugar en el Primer Festival Nacional del Canto Popular realizado en La Paz, Canelones en octubre de 1982. Eval.:A-1 (ME)	

ASUNTO ARTISTAS

V. E1

JUNTA DE COMANDANTES EN JEFE
S. I. D.

1415975

Dep. I *Secc. I*
Sub Secc. A/N
Ficha Nro. 18 *Confec.* 28.12.77

SOSA — *Apellidos*
Luis — *Nombres*

DOCUMENTOS: C/C ..... *Serie* ..... *Nro.* C/I. ..... *Nro.* ..... *Dpto.*

OTROS DOC. ..... *Pasaporte* ..... *Lib. Enrol.* ..... *etc.*

NACIMIENTO: ..... *Fecha* ..... *Lugar*

DOMICILIO ..... *Calle* ..... *Nro.* ..... *Teléf.* ..... *Ciudad o Localidad*

PROFESION U OCUPACION: Teatro

LUGAR: ..... CARGO: .....

IDEOLOGIA POLITICA ..... CLASIFICACION .....

DATOS COMPLEMENTARIOS: *Est. Civil* ..... *Cónyuge* ..... *Hijos*

155189 [illegible]

E2

Fecha	Documentos	141597 ANTECEDENTES A REGISTRAR
		Vinculado al Teatro "El Galpón. Figura en una nómina de actores, representantes y directores comunistas. No se encuentra documento (1-6)

F 1

SERVICIO DE INFORMACION DE DEFENSA

Dep. 1

141598-3

Confeccionado el 22-VII-1970

VARIOS

FOTO

Apellidos SOSA MARTINEZ

Nombres Luis

Fecha de Nacimiento 37 años (1969)

Lugar de Nacimiento Uruguay

Est. Civil Casado

Cred. Cívica ..... Ced! Identidad 1.199.128

Otros Documentos .....

Ocupación Empleado de UTE

Padre .....

Madre .....

Domicilio Capitán Lacoste 4785 Ap. 8 Ciudad Montevideo

Otros datos .....

.....

.....

14198 FICHA COMPLEMENTARIA

DOCUMENTO		ANTECEDENTES
Fecha	Origen	
8-VI-969 Parte 5	B72-D27 Año 1970	-Detenido por violación del Decreto de Medidas Preventas de Seguridad.-

F 3

JUNTA DE COMANDANTES EN JEFE 141598

S. I. D.

Dep. I Secc. I

Sub Secc. A/N

Ficha Nº ..... Confec. 27.4.81

SOSA MARTINEZ — Apellidos

Luis — Nombres

DOCUMENTOS: C/C ..... Serie ..... Nº ..... C/I. ..... Nº ..... Dpto.

OTROS DOC. ..... Pasaporte ..... Lib. Enrol. ..... etc.

NACIMIENTO: 17 años(1979) (1) — Fecha ..... Lugar

DOMICILIO: ..... Calle ..... Nº ..... Teléf. ..... Ciudad o Localidad

PROFESION U OCUPACION: .....

LUGAR: ..... CARGO: .....

IDEOLOGIA POLITICA: ..... CLASIFICACION: .....

DATOS COMPLEMENTARIOS: ..... Cónyuge ..... Est. Civil ..... Hijos

..... Otros familiares

91331

Fecha	Documentos	141598 ANTECEDENTES A REGISTRAR E.4
31.5.79 P.D 6a6	D.0619 Nº137	-Fue procesado por violar a la menor Perla Beatriz RAMIREZ LABRAGA.(TT)
31.5.79 P.D.6a6	Doc.0620 Nro.138/79	-El causante llevó a cabo la violación el 5.5.79, sorprendiendo sola en la casa a la menor, ya que era amigo de la familia.(M).Indica (I)

Imp. Nacional 716/79

141599-1

B.1 E

MINISTERIO DE DEFENSA NACIONAL
S. I. D.

"a" JUAN

Dep. 1 Secc. 1
Sub-Secc. A/N
Ficha Nro. ..... Confec. 4.9.72.

SOSA RODRIGUEZ (Apellidos) — Luis Daniel (1) (Nombres)

DOCUMENTOS: C/C LAA 23328 (4) Cn. 33.750 (2)
Serie Nro. Nro. Dpto.

OTROS DOC. .....
Pasaporte Lib. Enrol. etc.

NACIMIENTO: 20 años 1972 (3)
Fecha

LAVALLEJA y 25 de Mayo - FRAY. BENTOS (7)
Lugar

DOMICILIO: LAVALLEJA (5) ALEJANDRO GALLINAL 1631 (MDEO) (6)
Calle Nro. Teléf. Ciudad o Localidad

PROFESION U OCUPACION: Estudiante

LUGAR: MEDICINA (8) CARGO: .....

IDEOLOGIA POLITICA: ..... CLASIFICACION: MIN. Integ. Col. 25.

DATOS COMPLEMENTARIOS: Soltero
Est. Civil Conyuge Hijos

Otros familiares

Fecha	Documentos	ANTECEDENTES A REGISTRAR
Jul/72.	D. 2685. PM. JPM.	Por declaraciones de Oscar Ruiz Alvin, se logró su detención en el Dpto. de Fray Bentos. Tuvo en su poder tres armas de fuego perteneciente a la organización, las cuales le fue entregada por Humberto RER, NABE FRANCO "a" ALCIDES, una de las cuales pertenecía al Centro de Instrucción de la Marina.. (W).
Nov./72.	J.P.M.P.M. Doc.4483.	Procesado el día 8/11/72 por el delito de "Asociación para Delinquir". Indica. (1) . (bb).
23.10.72	3751	Detenido 7,6,972. Personalidad. Carácter fuerte. Peligrosidad media. Integración al MLN noviembre 1971 por HUMBERTO (a) Alcides. Motivo convencimiento. Grado convencido. Funcionamiento. Col Norte 25. Zona .F.Bentós. Sector político. Grupo Cat. Tarea cordinador de los Cat. Actividad en interrogatorio. Colaboración media. Conducta buena. Factores de Reclusión. Aislamiento normal. Seguridad normal. Su reclutador fue Umberto Bernebé Franco (a) Alcides en noviembre 1971. Realizó volanteadas, pintadas. Hacía contactos con integrantes de la Organización que venían de Pydú., conoció una con el nombre de "Teresa" esta traía documentación. Tuvo en su poder tres armas (uno de ellos un 38 del C.I.M) las armas se las entregó su reclutador; posteriormente él se las entregó a Fernando Buzó, pidiendo que se las escondiera.-Indica (2) (3) -(DD
20/6/72	Doc.1630	
3/V/73	D. 799	- Por operaciones realizadas en el año 1972, se ha posido comprobar que era integrante de la organización extremista.- (GG).-
3/5/73	D. 799	- Figura en una relación de personas que pertenecen al Movimiento "26 de Marzo", en las distintas Guarniciones del Reg. I. 3.- (GG).-

SOSA RODRIGUEZ Luis Daniel

141599

FECHA	DOCUMENTOS	ANTECEDENTES A REGISTRAR
9/7/73	D. 1502	- Se encuentra detenido en el E.M.R.No.1 (Libertad).(GG).- Eval: A - 2
5/12/73	D.4153	- Fué puesto en libertad el 17/7/73 del E.M.R.No.1 (GG).-
12/2/74	D.412.-	Recuperó la libertad,bajo el régimen de "Libertad Vigilada",el día 13/6/73.-(bb).-
6.02.82	D. 5757/81/ 72	-Figura en una relacion de la Corte Electoral, de ciudadanos inscriptos en el Registro Civico Nacional, que se encuentran comprendidos en el Art. 1, Literal "B" del Acto Institucional No. 4, con prohibicion de ejercer el derecho de voto. (Procesados por delitos de "Lesa Nacion").EVALUACION A-1(VL) Indica (4) (✓)
6.02.82	D.6004/81/ V9	-Se encuentra comprendido en el Art.1o. literal b) del Acto Institucional No.4,por haber sido procesado el 25/X/1972 por los delitos previstos en. C.P.M. C.P.O. 180 EVALUACION A-1 (LA)
16.4.83	25365/ 1085	1971/78-En información referente al M.L.N. obtenida por el Dptc. III/SID en este período se establece: Figura como L.V. Unidad de Control: Reg.C.9.-Eval:A-2 (KE)

FECHA	DOCUMENTOS	141599 ANTECEDENTES A REGISTRAR 15.4
13.7.83	24739/83 Pag. 54	-333.83-Figura en una relación de libertades vigiladas categoría "C", procedente de la P.M.E..Unidad de control: Reg.C.6. Detenido,el 7.6.72, liberado el 13.6.73.- Eval A-1 (V)
13.7.83	24862/82 Pag.79	-8.3.83-Indica Idem al Doc. 24739/83.-Varía la fecha de liberado el 17.1.75.- Eval A-1 (V) (Indica 6)
13.7.83	18378/82	-2.9.82-Ficha del E.M.R.1 establece: Detenido el 25.10.72, Libertad provisional 17.7.73, procesado por el Art.150, Asociación para delinquir. Pertenece M.L.N. COL.25, Norte Fray Benetos Sector Politico.Coordinador de un CAT. (Indica 7 y 8) Eval B-2 (V)
13.7.83	24747/83 Pag.03	-3.3.83-Figura en una relación de relcusos qu no poseen acta de interrogatorio. Unidad captora Bn.I.9.Situcaión Liberado.- Eval A-1 (V)
22.9.83	25985/5 y 6	6.6.72:Detenido en base a declaraciones de Humberto Bernabe FRANCO FREDES, interrogado declara vinculaciones con: el antes nombrado,Fernando BUZO, Eval.A-1.(ME)
22.3.84	8401107 Pag.2305 al 2397	-1977: Idem anotaciones registradas en Docs.4483/72 y 4153/73.- Eval:A-1.- (SM)

F.1

MINISTERIO DE DEFENSA NACIONAL

S. I. D.

141600-1

Dep. I Secc. I

Sub-Secc. **A/N**

Ficha Nº ..... Confec. .....

SOSA — Apellidos

Luis A.- — Nombres

DOCUMENTOS: C|C ..... Serie Nº ..... C|I ..... Nº ..... Dpto.

OTROS DOC.: ..... Pasaporte ..... Lib. Enrol. ..... etc.

NACIMIENTO: ..... Fecha ..... Lugar

DOMICILIO: (1) Zorrilla — Calle; s/n (Dpto.Salto Marzo/962) — Nº; (4) Salto — Ciudad o Localidad

PROFESION U OCUPACION: .....

LUGAR: ..... **CARGO** .....

IDEOLOGIA POLITICA (2) Comunista - UJC.- **CLASIFICACION** (3) Círculo Salto
Carnet Nº2292 - Ingresó:2/4/60

DATOS COMPLEMENTARIOS ..... Est. Civil ..... Conyuge ..... Hijos

..... otros familiares

Ficha confeccionada en:Montevideo,20 de Octubre de 1969.-

FECHA	DOCUMENTOS	141600 ANTECEDENTES A REGISTRAR B.2
DII/62		-Mondel Nº 161 -Indica (1) al (3)
3/Nov./78	D.1485 DNII	-3/962:En la fecha el título es afiliado a la Unión de las Juventudes Comunistas "Círculo Salto", del Departamento del mismo nombre, desde el 2 de abril de 1960, siendo título del Carnet de Afiliado No.2292.- -27/963,Pág.31 se informa que es integrante del S.E.U.(Sociedad de Escritores del Uruguay).Indica 4.(P).-

F. 1

JUNTA DE COMANDANTES EN JEFE — 141601-5 — Dep. I — Secc. I

S. I. D.

Sub Secc. A/N

Ficha Nro. ____ Confec. 7/XI/78

SOSA — Apellidos

LUIS A. — Nombres

DOCUMENTOS: C/C ..... (Serie / Nro.) C/I. ..... (Nro. / Dpto.)

OTROS DOC. ..... (Pasaporte / Lib. Enrol. / etc.)

NACIMIENTO: ..... (Fecha / Lugar)

DOMICILIO: ..... (Calle / Nro. / Teléf. / Ciudad o Localidad)

PROFESION U OCUPACION: .....

LUGAR: ..... CARGO: .....

IDEOLOGIA POLITICA: ..... CLASIFICACION: .....

DATOS COMPLEMENTARIOS: .....

Est. Civil [illegible] Cónyuge Hijos

Otros familiares

Fecha	Documentos	14 1601 ANTECEDENTES A REGISTRAR 6.2
3/XI/78	D.1485 DNII	-23/V/978:Presentó conjuntamente con Uriello E. ALBERTINI a Hugo APIZZA BASTIANI para su Afiliación al P.C., según material incautado por OCOA en Feb/976, "Operación Morgan" (P).-
9*9.82	18830 RE.18427	-Según material incautado por el OCOA en FEB/76,se establece que presentó para su afiliación al Partido Comunista a: Juan Carlos ROTELA MARTINEZ,Secc.Ferrov.,Agrup.T.Peñarol. Eval.B-2.(O-BA)

JUNTA DE COMANDANTES EN JEFE 14.1602-3 Dep. I Secc. 1

S. I. D. Sub Secc. A/N

Ficha Nº ..... Confec. .....

SOSA Luis A.

Apellidos Nombres

DOCUMENTOS: C/C ..... C/I. .....

Serie Nº Nº Dpto.

OTROS DOC. .....

Pasaporte Lib. Enrol. etc.

NACIMIENTO: .....

Fecha Lugar

DOMICILIO: .....

Calle Nº Teléf. Ciudad o Localidad

PROFESION U OCUPACION: .....

LUGAR: ..... CARGO: .....

IDEOLOGIA POLITICA: ..... CLASIFICACION: .....

DATOS COMPLEMENTARIOS: .....

Est. Civil Cónyuge Hijos

Otros familiares.

Fecha	Documentos	141602 ANTECEDENTES A REGISTRAR F.2
23/10/78	DNII	-Presentó conjuntamente con Uriello E. ALBERTINI a Hugo APIZZA BASTIANI, para su afiliación al P.COMUNISTA, según material incautado por OCOA en Feb./76 "OPERACION MORGAN".-(C.H.C.P. Nº 770/78 DE LA SECC. 24a. DE MDEO. a nombre de SOSA, Luis Alberto) NOTA: El titular de la constancia no sería la persona que registra anotaciones, debido a que en Actas tomadas a PIZZA BASTIANI, éste y ALBERTINI serían empleados de AFE y el titular nunca trabajó en AFE.-(U)

Imp. Nacional 418/79

MINISTERIO DE DEFENSA NACIONAL
S. I. D.

141603-1

F. L

Dep. I Secc. I
Sub - Secc. G
Ficha Nro.____ Confec. 20.10.72

SOSA LIMA — Apellidos
LUIS ALBERTO — Nombres

DOCUMENTOS: C/C ____ Serie ____ Nro.
Reg. Fot. 1.088.158
C/I 899.609 — Nro. — Dpto.

OTROS DOC. ____ Pasaporte ____ Lib. Enrol. ____ etc.

NACIMIENTO 7.10.930 — Fecha
Cerro Largo — Lugar

DOMICILIO: Carlos María Maeso 2736 — Calle — Nro. — Teléf. — Ciudad o Localidad

PROFESION U OCUPACION: Mecánico

LUGAR: Passeggi S.A. CARGO: ____

IDEOLOGIA POLITICA ____ CLASIFICACION ACTIVISTA U.N.T.M.R.A.

DATOS COMPLEMENTARIOS ____ Est. Civil ____ Conyuge ____ Hijos

hijo de Gregorio y Luisa — Otros familiares

Fecha	Documentos	141603 ANTECEDENTES A REGISTRAR
5.10.72	3512	Sindicado como uno de los principales activistas,que el 20 de Setiembre ocupó la firma Passeggi,por espacio de 48 horas.La citada firma se encuentra ubicada en Colonia 2020.-(EE)

152

SERVICIO DE INTELIGENCIA
División I
(Seguridad)

MINISTERIO DE DEFENSA NACIONAL
SERVICIO DE INFORMACION DE DEFENSA
M/F
141604-9

F 8
.....Sección
Act. Ant. Nac.
Ficha N.º ~~1184~~

Nombres y Apellidos: SOSA ROMERO Luis Alberto

Fecha de Nacimiento: .....

Lugar de Nacimiento: .....
(País - Ciudad o Localidad - etc.)

Cred. Civ.: Serie ..... N.º ..... Ced. Identidad: .....

Otros documentos: .....
(Pasaporte - Libreta Enrolam. - etc.)

Foto

Domicilio: .....
(Ciudad o Localidad) (Calle) (N.º) (Telef.)

Filiación
- Edad Aparente ..... Color del Cutis .....
- Color del Cabello ..... Estatura Aproximada .....
- Complexión ..... Aspecto Social .....
- Señas particulares .....

Ficha confeccionada en Montevideo el 16 de Noviembre de 1964.-

14 1004

E-2

ACTIVIDADES

(1) Laborales: Profesión Empleado Lugar de trabajo Sic.Bco.Pan de Azúcar.-

Cargo Antigüedad

Otras Actividades

(2) Políticas: Ideología Izquierdista Actuación

Antecedentes

Antecedentes familiares

(3) Sociales: Estado Civil Religión Figuración

Grado Instrucción Lugares que frecuenta

(4) Económicas: Situación Capital aprox. Vehículo
marca y N.o

Otros datos

Datos Complementarios

Apreciación Personal Gral.

SOSA ROMERO — FICHA COMPLEMENTARIA — Luis Alberto

Documento		141604 Antecedentes
Fecha	Origen	
16/X/964.	B-45-D-10.-	-Con ideas extremistas.-Empleado de la Sucursal del Banco Pan de Azúcar en la ciudad de Rocha.-

VS L

JUNTA DE COMANDANTES EN JEFE
S. I. D.

14 1605-6 Dep. I Secc. 1
Sub Secc. A/N
Ficha Nro. ____ Confec. 1/12/77

SOSA (Apellidos) Luis Antonio (Nombres)

DOCUMENTOS: C/C JCC-7879 (Serie / Nro.) C/I. ____ (Nro. / Dpto.)

OTROS DOC. ____ (Pasaporte / Lib. Enrol. / etc.)

NACIMIENTO: 26 años (Fecha) ____ (Lugar)

DOMICILIO: Juncal 151 entre Brasil y 19 de Abril (Calle / Nro. / Teléf.) Salto (Ciudad o Localidad)

PROFESION U OCUPACION: Empleado

LUGAR: Orange Crush S.A.-Fed. de la Bebida.- CARGO: ____

IDEOLOGIA POLITICA: ____ CLASIFICACION: ____

DATOS COMPLEMENTARIOS: ____
Est. Civil [illegible] Cónyuge Hijos

Otros familiares

141605

Fc2

Fecha	Documentos	ANTECEDENTES A REGISTRAR
30/4/76	0571	-Afiliado al Partido Comunista Nº40710 desde el 30.9.69. Eval.B.1(K).-

J. C. J. 1/12/77

F.3

Dpto. 1

Apellidos SOSA

141605

Nombres Luis Antonio

Documentos. AFILIADO AL PARTIDO COMUNISTA Nº40710

Ant. Secc. A B C D E G V

☐ ☐ ☐ ☐ ☐ ☐ ☐

Secreto

141605 ANTECEDENTES 84

EDAD: 26 años

DOCUMENTO: J[illegible]-7879

DOMICILIO: Juncal 151 entre Brasil y 19 de Abril

Salto

PROFESION: Empleado Orange Crush S.A.

Doc.0571-30/4/76-Eval.B.1(K).-

F 1

SERVICIO DE INFORMACION
DE DEFENSA
Dep. 1

14 1606-4 Confeccionado el 17/10/72

VARIOS

FOTO

Apellidos SOSA CASTELL

Nombres Luis Américo

Fecha de Nacimiento 24 años en 1972

Lugar de Nacimiento

Est. Civil Casado

Cred. Cívica Céd. Identidad

Otros Documentos

Ocupación Jornalero

Padre

Madre

Domicilio Emancipación y Aldao (Cantegriles) Ciudad MONTEVIDEO

Otros datos

CHIESA Hnos. Ltda - 8.000 - 3 - 72

FICHA COMPLEMENTARIA

E 2

DOCUMENTO		14160 ANTECEDENTES
Fecha	Origen	
7/10/72	J.P.M. (P.D.)	-Fue detenido por personal de las FF.CC., en momentos que tenía en su poder documentación reglamentaria de un Agente que presta servicios en el Escuadrón de Prevención.- Interrogado manifestó que encontré dicha documentación en la cancha del Club Racing de Futbol, en el día de la fecha, y la pensaba entregar a la seccional más próxima.- ((FF))

JUNTA DE COMANDANTES EN JEFE

S. I. D.

Dep. I Secc. E. 1

Sub Secc. [redacted]

Ficha Nº ..... Confec. 13.10.81

1416072

SOSA MENDEZ — Apellidos

Luis Gustavo — Nombres

DOCUMENTOS: C/C ..... Serie ..... Nº ..... C/I. 62.563 (Soriamo) Nº ..... Dpto.

OTROS DOC. ..... Pasaporte ..... Lib. Enrol. ..... etc.

NACIMIENTO: 10.9.58 Fecha ..... Soriano Lugar

DOMICILIO: Don Bosco 1129 Calle ..... Nº ..... Teléf. ..... Mercedes Ciudad o Localidad

PROFESION U OCUPACION: Empleado del Bco. La Caja Obrera

LUGAR: Suc. Mercedes ..... CARGO: .....

IDEOLOGIA POLITICA: ..... CLASIFICACION: .....

DATOS COMPLEMENTARIOS: Soltero Est. Civil ..... Cónyuge ..... Hijos

91329

Otros familiares

Fecha	Documentos	14 1607 ANTECEDENTES A REGISTRAR 82
27.09.81 P.D.6a6	Doc.8248 Nº270/81	-27.09.81-Fue detenido por participar de una reunión de carácter gremial realizada en el local de la Asociación de Bancarios del Uruguay, sita en calle Reconquista 574, siendo el tema tratado en dicha reunión la Ley de Asociaciones Profesionales. Incautándose además, diversas carpetas conteniendo material perteneciente al gremio, comd así también ejemplares de una invitación cursada por A.B.U. a los participantes, donde se menciona que se tratarán temas de mucho interés, y que el traslado y estadía de los asistentes del interior del país, corre por cuenta de la Asociación. Luego de ser interrogado, el causante recuperó su libertad. Eval.A-1.-(JJ)

Imp. Nacional 716/75

SERVICIO DE INFORMACION DE DEFENSA

Dep. 1

1416080 Confeccionado el 22.9.73

EL

VARIOS

FOTO

Apellidos SOSA de PINTOS

Nombres Luisa

Fecha de Nacimiento

Lugar de Nacimiento

Est. Civil

Cred. Cívica Céd. Identidad

Otros Documentos

Ocupación

Padre

Madre

Domicilio Ciudad

Otros datos

[redacted]

FICHA COMPLEMENTARIA

B.2

DOCUMENTO		141608 ANTECEDENTES
FECHA	ORIGEN	
10.XI.72	Dóc.4101	Figura en una lista de simpatizantes del F.Amplio del dpto.de Rivera.(S$)

JUNTA DE COMANDANTES EN JEFE

S. I. D.

141609-8 **V.**

Dep. I Secc. I

Sub Secc. A/N

Ficha Nº ..... Confec. 25.1.82

SOSA ROMERO ..... Luz "Lucy" (1) .....

Apellidos Nombres

DOCUMENTOS: C/C ..... C/I. .....

Serie Nº Nº Dpto.

OTROS DOC. .....

Pasaporte Lib. Enrol. etc.

NACIMIENTO: .....

Fecha Lugar

DOMICILIO: .....

Calle Nº Teléf. Ciudad o Localidad

PROFESION U OCUPACION: .....

LUGAR: ..... CARGO: .....

IDEOLOGIA POLITICA: ..... CLASIFICACION: .....

DATOS COMPLEMENTARIOS: .....

Est. Civil Cónyuge Hijos

.....

Otros [illegible]

Fecha	Documentos	141603 ANTECEDENTES A REGISTRAR Fs. 2
14.12.81	10299	- La causante figura en el documento presentado por el extremista DANIEL REY PIUMA a las Naciones Unidas, como integrante de la familia de su esposa para el cual solicita protección por "temer por su vida".-Eval:A-1 (00)
31.3.82	D- 13354	- Se encuentra viviendo en Amsterdam, Holanda, junto a su h hermana y a su cuñado el extremista Daniel Rey Piuma.- En una carta a su madre Digna Estela ROMERO MURGANTI; utiliza como coartada métodos similares a los de su cuñado, para no ser identificada, le escribe a nombre de Estela Tricárico, con dirección en calle Gral.Prim3342 Montevide y remite " J.B. Hoffman - Holanda ".- En las cartas se refiere a su situación.-Va a comenzar la escuela para estudiar el idioma, ya que piensa quedarse un largo tiemp Con fecha 1/2/82, escribe a su novio SEBASTIAN BRUM, con domicilio en la calle José Benito Lamas2716 y remite con el nombre de"J.B.Mattisen -Holanda".- Está trabajando en "LA CASONA" Organismo de Agrupamiento de la colonia uruguaya, digitada por Organizaciones subversivas en el exilio.- También lo haría"Isabel" quien podría tratarse de su hermanaMaría Isabel Sosa Romero.- Habla de cartas que escribió a "Mónica", a quien pide recortes de nuestro país, no habiendo recibido correspondencia en dos meses. Se trataría de su hermana Mónica Cecilia Sosa Romero.-

///...

FECHA	DOCUMENTOS	SOSA ROMERO Luz 14 1609 ANTECEDENTES A REGISTRAR	F. 3
...///		También hace alusión a su hermana Stella María SOSA ROMERO. En una carta a su novio, Sebastián Brum, quien habría esta do en Brasil, regresando el 20.1.82 a nuestro país, le cuen ta sobre su decisión de trabajar más en "La Casona" para estar más con la gente; y que le ofrecieron trabajar en el "Comité Uruguay"para ver si se puede hacer algo.- Avisa que "Jaime" no viene a Uruguay, pero que vendrá no sabe cuando. Sebastián Brum le habría escrito diciéndole que en Brasil le fue mas o menos bien y que su deseo es irse a Holanda de la manera que sea; a lo que ella habría contestado que aun- que se casaran, no tendrían "Status" para la permanencia y esto les traería problemas.-Por último dice haber recibido carta y recortes de prensa que había pedido.-Eval.B-2 (Y)	

JUNTA DE COMANDANTES EN JEFE 14 16 10 -6 Dep. I 5-2 Secc. I

Sub Secc. A/N

S. I. D.

Ficha Nº ..... Confec. 16/7/81

SOSA PRIETO de LORIENTE — Apellidos

Luz de Selva — Nombres

DOCUMENTOS: C/C Serie R.B.B. Nº 26.218 C/I. Nº 1.165.811 Dpto.

OTROS DOC. Pasaporte Lib. Enrol. etc.

NACIMIENTO: 20 de Julio de 1949 (Fecha) Montevideo (Lugar)

DOMICILIO: Hum No. 3342 (Calle Nº) Montevideo (Teléf. Ciudad o Localidad)

PROFESION U OCUPACION: Auxiliar de Enfermería

LUGAR: Sanatorio Español **CARGO:**

IDEOLOGIA POLITICA: **CLASIFICACION:**

DATOS COMPLEMENTARIOS: Casada (Est. Civil) (Cónyuge) (Hijos)

PADRES - Froilán Valentín e Irma Azucena

Otros familiares

10/7/81

Fecha	Documentos	141610 ANTECEDENTES A REGISTRAR F.2
19/II/979	0274	- Se establece que se encuentra afiliada al PARTIDO COMUNISTA con el 51.949, según documentación incautada por O.C.O.A..- (CC)
30/4/81 No.251/81 INGRESO -	C.H.C.P. - SECC.12a. MONTEVIDEO	-16/7/981 - En la fecha se contestó dicha Constancia para INGRESO de la causante al Instituto Hanseniano del M.S.P..- (CC)
4.5.84.	8402893. pág.029.	Habiendo solicitado CHCP el 30.4.81. se le otorgó Cat."C" el 27.1.82. Eval.A.1.(AE).

Imp. Nacional 716/79

JUNTA COMANDANTES EN JÉFE

Dep. 1

14 16 1 1-4 Confeccionado el 28.7.76

F.L

VARIOS

FOTO

Apellidos SOSA ROMERO

Nombres Luz Esther

Fecha de Nacimiento 16 años(1976)

Lugar de Nacimiento Uruguay

Est. Civil Soltera

Cred Cívica ..... Céd. Identidad 1.645.992

Otros Documentos .....

Ocupación .....

Padre .....

Madre .....

Domicilio Guaviyú 2414 Ciudad .....

Otros datos .....

.....

.....

IMP. CHIESA Hnos. Ltda. 3.000 - 5 - 76

B 2

FICHA COMPLEMENTARIA

DOCUMENTO		14161 ANTECEDENTES
Fecha	Origen	
24.8.76 PD. 7 a 7	ID95	18.8.76 -Detenido como corolario de declaraciones de un grupo de personas relacionadas con el tráfico y consumo de drogas. Se encuentra a disposición del JLI de 5to.Turno.- (DD)
24.8.76 PD. 7 a 7	1090	19.8.76 -Por disposición del JL de Menores de 2do. Turno fue entregado a sus padres.- (DD)

1416122

E.1

JUNTA DE COMANDANTES EN JEFE ...NTINACIONAL

S. I. D.

Dep. I Secc. I

Sub Secc. A/N

Ficha No. ..... Confec. 26.5.83

SOSA BASALO de DIAZ — Mabel

Apellidos — Nombres

DOCUMENTOS: C/C. BVA Nº 26332 (1) **C/I.** 1.230.405 (2)

Serie — No. — No. — Dpto.

OTROS DOC. .....

Pasaporte — Lib. Enrol. — etc.

NACIMIENTO: 19 años en 1968 - 6.7.949 en Montevideo (3)

Fecha — Lugar

DOMICILIO: Martín Berinduague Nº 725/3

Calle — No. — Teléf. — Ciudad o Localidad

PROFESIÓN U OCUPACIÓN: Labores

LUGAR: ..... **CARGO:** .....

IDEOLOGÍA POLÍTICA: ..... **CLASIFICACIÓN:** .....

DATOS COMPLEMENTARIOS Soltera (4) — Hija de Aquino y Flora (5)

Est. Civil — Cónyuge — Hijos

.....

Otros familiares

FECHA	DOCUMENTOS	14 1612 ANTECEDENTES A REGISTRAR F 2
26.5.83	0274/79	10.12.968- Afiliada al Partido Comunista, con el Nº 35518, Militando en el Secc.20a.; Departamento de Montevideo; Presentada por Yamandú VERA y Sonia GUARNIERI, según material incautado por OCOA, en feb 976 "Operación Morgan". (L).-
26.5.83 C.H.C.P. Nº 12/83 Secc.19a.INGRESO DE MDEO. R.E.27059/83.		11.5.83- En la fecha se contestó dicha Constancia, a nombre de la causante, solicitada para su Ingreso en el Hosp.de Clinicas "Dr.Manuel Quintela"- Indica del 1 al 5. (L).-
27.6.83	.....	Memo(A)1405/83 para MSP.(i).

Ficha confeccionada el día 19/8/1972

F. 1

MINISTERIO DE DEFENSA NACIONAL
S. I. D.

14 1613 -D

Dep. 1 **E** Sec. 1
Sub-Secc. A/N

SOSA VALVERDE de MENDOZA — Apellidos
Mabel Teresita (a) "María" — Nombres

DOCUMENTOS: C/C. ____ Serie ____ Nro. C/I 1.310.803 Nro. ____ Dpto.
1.321.803 (R.C.U.).(1

OTROS DOC. ____ Pasaporte ____ Lib. Enrol. ____ etc.

NACIMIENTO: 19 años (1972) 29/5/1953.(1) Fecha — Montevideo. Lugar

DOMICILIO: Triunfo(2) Calle — 124 Nro. — ____ Teléf.

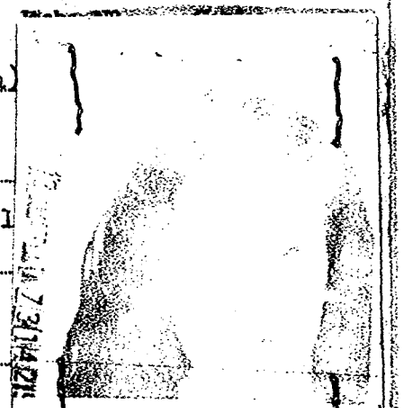

Req. Nro. 677 SOSA VALVERDE, Mabel Teresita.

PROFESION U OCUPACION: ____

LUGAR: ____ CARGO: ____

IDEOLOGIA POLITICA: ____ CLASIFICACION: M.L.N.(6)

DATOS COMPLEMENTARIOS: Soltera Casada(4) Est. Civil — (5)Alberto G. Mendoza Barbaruk Cónyuge — ____ Hijos

Cutis blanco, cabello castaño, ojos oscuros.(3) Otros familiares

Hija de: Jorge y Nélida Carmen . (2).-

Fecha	Documentos	ANTECEDENTES A REGISTRAR 141613 E2
29/7/972	D.1430 J.P.M. D. 2467	-Fué detenida junto con Alberto Gregorio MENDOZA BARBARUK,manifestando ambos pertenecer a un C.A.T.-Q.Q.)
22/2/1973 Anexo 5	D.180 P.M..J.P.M.	-Detenido en aplicación del Artículo 31 de la Constitución de la República(Suspensión de la Seguridad Individual)que efectivamente recuperó su libertad.-(D.D)
30/6/1972 8.11.72	D.1756 J.P.M. 4083	-Formaba parte del grupo integrado por Rodolfo Jaime MIGDAL JULY, [redacted],Alberto MENDOZA y otra persona de nombre Rodolfo que participó en los disturbios ocurridos en la avenida 18 de Julio, (Según manifestaciones de MIGDAL JULY),y que anteriormente realizara varias volanteadas y atentados,especialmente contra Clubes Políticos.-(C.C)(DD)
1/II/973	Doc. 1 J.P.M.(PD)	-Se encontraba detenido en la Jefatura de Policia de Montevideo, junto Mabel Teresita SOSA VALVERDE, quedando emplazados, debiendo presentarse el día 3 de Enero en horas de la tarde.- ((FF))
5/2/973	Doc. 17 J.P .M.	-Con fecha 11/I/973, recuperó su libertad junto a Alberto G MENDOZA y Ososman Sergio VILA DOMINGUEZ. Se encontraban a dispocición del Poder Ejecutivo y desde ahora serán vigilados por Unidades Militares.- ((FF))

FICHA COMPLEMENTARIA SOSA, Mabel

5.3

DOCUMENTO		141613 ANTECEDENTES
Fecha	Origen	SOSA VALVERDE, Mabel Teresita
31/1/73 Anex.1B.	Doc.240 P.P.I. E.M.G.E.	-Fué puesta en libertad bajo vigilancia por orden del Jefe de la J.P.M. con fecha 10/1/73. Debe presentarse en el Grpo.A.1 .- (H).
29/6/73.	Doc.1357.	Se requiere su captura por, estando bajo el Régimen de "Libertad Vigilada", no haberse presentado en los plazos y lugares, que la misma establece. Req. No.677. Indica. (1) al (3). (bb).
27.6.73	Cdo.FF.CC Nro.857	Indica lo mismo que el documento anterior.-(00)
6/11/73	D. 3849	- Figura en una lista de ciudadanos uruguayos asilados en la Embajada de Argentina en Chile. (GG).- Indica: 1,2.-
22/12/73	D.4383	- Integra una nómina de uruguayos asilados en la Embajada Argentina en Chile, que arribaron el 2 de Noviembre a Paraná (Entre Ríos) desde Santiago. (GG).-
4.11.74 PD. 07.00	2901 a 07.00	Juntamente con Wilde Almada Torda, participó en 1971 en la quema de un coche Maverick.- (DD)
9.1.76 PD. 7 a 7	7	7.1.76 -Por declaraciones de Fernando Varesi Pirez se constató que se halla con su esposo, residiendo en Suecia.- (DD) 4 5

FICHA COMPLEMENTARIA

14 16 13

DOCUMENTO		ANTECEDENTES
Fecha	Origen	
15/4/83	25365/1447	Indica Idem. Doc.1357,refiriéndose al Nro.de Requerido.Eval:A-2.Indica (6) (PS)
14.7.83	18347/82 Pág.072	-01.09.82-Indica idem Doc. 4383/73, agregando:Refugiado viajó a Argentina.-EVAL:A-2 (Q)
7.6.84	4680/72 Pág.131	18.06.72:En la fecha el Dpto. Nº6 de D.N.I.I. solicita su captura.-Eval:A-1(AD)
30.6.84 Pág.137,138,	4635/73 139,140,144	08.06.73:En la fecha la O.P.M. solicita su captura. 16.06.73:Por Requisitoria Nº35/73 de la fecha se requiere su captura por,estando bajo el régimen de "LL.VV" no haberse presentado en los plazos y lugar que la misma estipula.Requerida Nº677.-Eval:A-1(AD)

JUNTA DE COMANDANTES EN JEFE
S. I. D.

141614-8

17.06.82

Dep. I Fs. 1 Secc. I
Sub Secc. A/N
Ficha Nº ..... Confec. .....

SOSA VALDEZ — Apellidos
Luján Alcide — Nombres

DOCUMENTOS: C/C ..... Serie ..... Nº ..... C/I. 92305605 (documento argentino) Dpto.

OTROS DOC. ..... Pasaporte ..... Lib. Enrol. ..... etc.

NACIMIENTO: ..... Fecha ..... Lugar

DOMICILIO: ..... Calle ..... Nº ..... Teléf. ..... Ciudad ó Localidad

PROFESION U OCUPACION: .....

LUGAR: ..... CARGO: .....

IDEOLOGIA POLITICA: ..... CLASIFICACION: .....

DATOS COMPLEMENTARIOS: ..... Est. Civil ..... Cónyuge ..... Hijos

..... Otros familiares

Fecha	Documentos	141614 ANTECEDENTES A REGISTRAR Fs.2
14.06.82	Doc.15968	Según una publicación subversiva, figura en una nómina de ciudadanos uruguayos, desaparecidos en Argentina. Fecha de desaparecido :23/4/77 Eval. F-6 - Indica ( ) ( ) ( ) ( ) ( ) (GM)(LA)(VL)(M)
24.07.82	17100	Según lo publicado por el diario "El Día", del 27/07/82, bajo el título "URUGUAYOS DESAPARECIDOS EN ARGENTINA SUMAN 114", figura el causante como "desaparecido" el 23/4/77. (GM)(LA)
03.08.82		Se hizo Memo (A) No.1657/82 para Sr. Director S.I.D.-(SS)
11.10.83	30855/13	-Indica Idem. Doc. 15968 anotación del 14.6.82.- Eval.:A-1. (MB)
4.1.84	D.33092/001	- Indica idem. doc. 15968.- Eval:A-1 (PS)
15.3.84	8401372 Pag.001	29/FEB/984 - Según lo publicado por el Semanario "BUSQUEDA" se establece que la Comisión Uruguaya para los Derechos Humanos, que preside el Arquitecto Horacio TERRA AROCENA, envió una carta al Ministerio del Interior de la República Argentina, en procura del esclarecimiento de la "desaparición" de unos 130 ciudadanos uruguayos en ese país, entre 1974. Dicha Comisión acompañó sus gestiones con una lista de personas en esa situación, en la que figura el causante como "desaparecido" desde el 23/ABR/977. EVAL: A-2 (CC)

FECHA	DOCUMENTOS	141614 ANTECEDENTES A REGISTRAR F53
24.4.84	8402539 Pag.003	11/ABR/984 - En la edición del Semanario "BUSQUEDA" y dentro de un informe especial titulado "Los Uruguayos Desaparecidos en Argentina", se establece respecto al causante: " el 23-4-77 personas armadas que dijeron ser policías recomendaron a la encargada que lo "borrara" que no lo iba a ver más". EVALUACION: A-2 (CC)
14/07/984	8404738 Pag.007	Su caso fue objeto de denuncia ante la Embajada de Uruguay en Buenos Aires por parte de familiares, amigos, instituciones o medios de difusión antes del 31/08/977, habiéndose realizado indagaciones ante las autoridades correspondientes. Se desconoce su paradero según informe de la Policía Federal. (Indica 1) EVALUACION: A-1 (CC)

SERVICIO DE INTELIGENCIA

Div. I (Seguridad)

Sección .....

MINISTERIO DE DEFENSA NACIONAL
SERVICIO DE INFORMACION DE DEFENSA
M/F
141615-5

Ficha N.º ..... confeccionada el 25-III-65.

Foto

Apellidos SOSA CARRASCO de ESCANDELL

Nombres Magalí Antonia

Fecha de Nacimiento: .....

Lugar de Nacimiento: Uruguay

Cred. Civ.: ..... Ced. Identidad: .....

Prontuario: ..... F. Censal: .....

Padre: .....

Madre: .....

Domicilio: Vidella 2959.- Ciudad: Montevideo.-

Otros datos (Documentos y señas personales) Oriental-casada-de 26 años-Estudiante de Medicina.-

E-2

FICHA COMPLEMENTARIA

Documento N.º	Fecha	Origen	141615 Antecedentes
	12.IX.64	B-75-(I) D-188.	-Identificado por la Policía como ocupante de la Universidad de la República los días 9, 10 y 11 de setiembre de 1964 en señal de protesta por la ruptura de relaciones con Cuba.- Oriental-casada-de 26 años-con domicilio de Vidella 2959-Estudiante de Medicina.-
B-12-D-7.	Octubre 64.		- Integrante de la Lista 17 del Frente Avanzada Estudiantil (F.A.E.) Lema Grupo Reforma, para las elecciones de la Comisión Directiva de la Asociación de Estudiantes de Preparatorio Nocturno (A.E.N.P.), durante el período 1964-65.- Lista de tendencia Socialista.-

Fs. 1

JUNTA DE COMANDANTES EN JEFE
S. I. D.

141616-3

Dep. I Secc. I
Sub Secc. A/N
Ficha Nro. ____ Confec. ____

SOSA PEREIRA, Manuel
Apellidos Nombres

DOCUMENTOS: C/C BBB 20.598. C/I. 829.539.
Serie Nro. Nro. Dpto.

OTROS DOC. ____
Pasaporte Lib. Enrol. etc.

NACIMIENTO: 19.4.941.
Fecha Lugar

DOMICILIO: ~~Cristán Narvaja 1568, apto.3.~~
Calle Nro. Teléf. Ciudad o Localidad

PROFESION U OCUPACION: ____

LUGAR: T.M.M. CARGO: ____

IDEOLOGIA POLITICA: ____ CLASIFICACION: ____

DATOS COMPLEMENTARIOS: ____
Est. Civil Cónyuge Hijos

Hijo de: Florentino y Manuela.
Otros familiares

14 1 6 1 6

Fecha	Documentos	ANTECEDENTES A REGISTRAR FI 2
19.2.79.	0274/79	Según material incautado por OCOA, se establece que se encuentra afiliado al Partido Comunista con el Nº57594.Eval. A.1.
C.H.C.P. INGRESO.M	Nº27/81. DEO.	20.5.81.En esta fecha se contestó Constancia para Ingreso en el I.M.M.
25.3.83.	20492/82	Habiendo solicitado C.H.C.P. el 9.9.81. se le otorgó Cat. "C" el 28.8.81.Eval.A.1.(AE).

JUNTA DE COMANDANTES EN JEFE 14 16 16

S. I. D. 20.05.81

E 3

Dep. I Secc. I

Sub Secc. A/N

Ficha Nº ..... Confec. .....

SOSA PEREYRA Manuel

Apellidos Nombres

DOCUMENTOS: C/C BBB 20598 C/I. .....

Serie Nº Nº Dpto.

OTROS DOC. .....

Pasaporte Lib. Enrol. etc.

NACIMIENTO: .....

Fecha Lugar

DOMICILIO: .....

Calle Nº Teléf. Ciudad o Localidad

PROFESION U OCUPACION: .....

LUGAR: ..... CARGO: .....

IDEOLOGIA POLITICA: ..... CLASIFICACION: .....

DATOS COMPLEMENTARIOS: .....

Est. Civil Cónyuge Hijos

Otros familiares

Fecha	Documentos	141616 ANTECEDENTES A REGISTRAR 8.4
19/2/79	0274	-Afiliado al Partido Comunista con el N°57594.- (O.C.O.A).- (EE).-
20.05.8	-----	- Se contestó CHCP 27/81,Secc.3ra.de Montevideo, proveniente de la I.M.de Montevideo, a nombre de SOSA PEREIRA Manuel.-(EE)

Imp. Nacional 716/79

F-1

JUNTA DE COMANDANTES EN JEFE

S. I. D. 14 16 17-1

Dep. I Secc. I

Sub. Secc. A/N

Ficha Nº ..... Confec. 12/4/81

SOSA ..... Manuel .....
Apellidos Nombres

DOCUMENTOS: C/C BTA 4176 C/I. .....
Serie Nº Nº Dpto.

OTROS DOC. .....
Pasaporte Lib. Enrol. etc.

NACIMIENTO: 70 años en 1959
Fecha Lugar

DOMICILIO: Oficial 2do Nº 1740
Calle Nº Teléf. Ciudad o Localidad

PROFESION U OCUPACION: Jubilado Ind. y Comercio

LUGAR: ..... CARGO: .....

IDEOLOGIA POLITICA: ..... CLASIFICACION: .....

DATOS COMPLEMENTARIOS: .....
Cónyuge Est. Civil Hijos

.....
Otros familiares

Fecha	Documentos	14 017 ANTECEDENTES A REGISTRAR F. 2
1976	Doc.0274	-Segúm material incautado por O.C.O.A, se establece que se encuentra afiliado al Partido Comunista con el No.9456. Eval. A-1.- (V)
12/4/81	-------	-Se contestó C.H.C.P. No.15 secc 18va.de Montevideo, de fecha 23 /1 81, para I.M.M., a nombre de SOSA KRASNIK, Manuel, no pudiendose establecer de que se trate de la misma persona.- (V)

Imp. Nacional 716/79

F3

JUNTA DE COMANDANTES EN JEFE

Dep. I Secc. I

S. I. D. 141617 Sub Secc. A/N

Ficha Nº ..... Confec. 13/4/81

SOSA Manuel

Apellidos Nombres

DOCUMENTOS: C/C BTA 4176 C/I. .....

Serie Nº Nº Dpto.

OTROS DOC. .....

Pasaporte Lib. Enrol. etc.

NACIMIENTO: .....

Fecha Lugar

DOMICILIO: .....

Calle Nº Teléf. Ciudad o Localidad

PROFESION U OCUPACION: .....

LUGAR: ..... CARGO: .....

IDEOLOGIA POLITICA: ..... CLASIFICACION: .....

DATOS COMPLEMENTARIOS: .....

Cónyuge Est. Civil Hijos

Otros familiares

Fecha	Documentos	14 16 17 ANTECEDENTES A REGISTRAR F5 4
1976	Doc.0274	- Según material incautado por O.C.O.A., se establece que se encuentra afiliado al Partido Comunista con el No. 9456. Eval A-1.- (V)
13/4/81	———	- Se contestó C.H.C.P. No.376/80 Secc. 11a. de Canelones de fecha 22-10-80 , para Jef. de Pol. de Canelones, a nombre de SOSA GONZALEZ, Manuel, no pudiendose establecer de que se trate de la misma persona.- (V)
13/4-81	———	- Se contestó C.H.C.P. No. 16/81 de Montevideo secc. 17a. de fecha 26/1/81, para IMM a nombre de SOSA SOLARI , Manuel, no pudiendose establecer de que se trate de la misma persona.-

Imp. Nacional 716/75

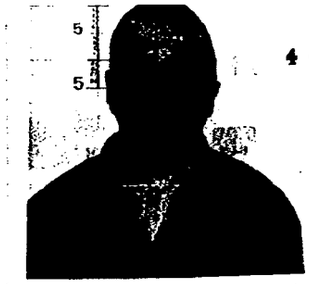

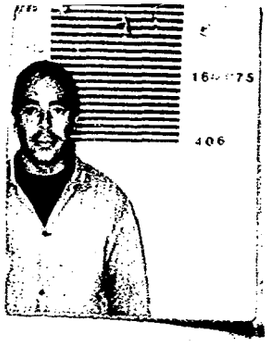

MINISTERIO DE DEFENSA NACIONAL
SERVICIO DE INFORMACION DE DEFENSA
M/F
14 16 18-9

...CIO DE INTELIGENCIA
División I
(Seguridad)

Sección "A"
Act. Ant. Nac.
Ficha N.º [redacted]

SOSA AQUINO

Nombres y Apellidos: SOSA, Manuel, Oribe (a) "JUAN".- (1)

Fecha de Nacimiento: 3 de abril de 1942 (2)

Lugar de Nacimiento: Treinta y Tres (3)
(País - Ciudad o Localidad - etc.)

Cred. Civ.: Serie HAD N.º 8483 (11) Ced. Identidad: 15.314 (4) (5) Treinta y T

Otros documentos: IMP.DIG. V-4444 I-4444 (12)
(Pasaporte - Libreta Enrolam. - etc.)

Domicilio: J. Rosas s/n.- (20) Manuel Ledesma 419 (6) Treinta y Tres (7)
Ituzaingó 764 (Ciudad - Localidad) (Calle) (N.º) (Telef.)

Filiación:
- Edad Aparente ..... Color del Cutis blanco (13)
- Color del Cabello oscuro (15) Estatura Aproximada 1.67 mts (14)
- Complexión ..... Aspecto Social .....
- Señas particulares Ojos castaños (16)
- Padre Eustaquio. Madre Antonia Ramona (17)

Ficha confeccionada en Montevideo, el 16 de Setiembre de 1963.-

14.1618

ACTIVIDADES

(1) Laborales: Profesión Prof. Dibujo 8 Lugar de trabajo (9) Liceo de Vera (10) Museo Municipal Bellas Artes

Cargo ..... Antigüedad .....

Otras Actividades .....

(2) Políticas: Ideología Socialista.- Actuación .....

Antecedentes .....

Antecedentes familiares .....

(3) Sociales: Estado Civil Casado (11) Religión ..... Figuración .....

Grado Instrucción ..... Lugares que frecuenta .....

(4) Económicas: Situación ..... Capital aprox. ..... Vehiculo ..... marca y N.o

Otros datos .....

Datos Complementarios Esposa Alba Rosa Bernade Olivera (12)
HIJO DE: Eusebio y Antonina (21)

Apreciación Personal Gral. .....

HERMANOS: Eustaquio, Estela e Inés Mirtha (22)-HIJO: Yamandú (23)

Manuel.-

FICHA COMPLEMENTARIA 63

Diligenciamiento Fecha	Origen	14 10 18 Antecedentes
1)15-I-962.-	Informe de la J. de Pol. de Treinta y Tres. B-73-D-1.-	1) Informan que de encuentra afiliado al Partido Socialista en el Dpto. de Treinta y Tres.-
1962	Lista 4190U.P.	-70° Titular a la Junta Departamental de Treinta y Tres.-
1/V/1972.-	J.P.M.P.M. 1439.	-Indica:① - Fué detenido en el Dpto. de Treinta y Tres, junto a 12 personas mas entre las que se encuentra el fugado PICARDO ESTEVEZ. Integraba la Columna 30 del M.L.N. como tupamaro legal.-(J).-
	D.1780. O.C.O.A.	* Internado en el Centro General de Instrucción para Oficiales de Reserva (C.G.I.O.R) (C.C)
20/6/1972	Doc. 1714.	-Indica:②a⑪.- Manifestó haber sido reclutado por ANTIGUAS GARDANO hace 2 años. Trabajaba en el equipo técnico junto a "LORENZO" y "PEDRO"; realisando falsificación de documentos, planos de Treinta y Tres y diferentes relevamientos. Colaboró en la fabricación del "bermutín" del cuarto oscuro de "Lorenzo" y realizó tareas de abastecimientos .-(J).-

FICHA COMPLEMENTARIA

Documento		14 16 18 Antecedentes
Fecha	Origen	
23/X/972	D. 3708 R/Det.	-Permanece detenido en una Unidad de las FF.AA.Integrante de la Col.21 S/S.Técnica.-(J).- Eval. A-2 (BB).-
26.9.72	3227	Detenido 5.5.72.Proce.20.5.72.Causal Art. 132 Inc.6to 242 y 340 del CPO.Personalidad.Caracter normal.Peligrosidad poca Integración 1969 por Artigas.Genero.Motivo convencimiento.Grado convencido.Func.Col 21.Zona T.y Tres.Sector servicios.Grupo tecnico.Tarea falsificación de Doc.Actitud Interrogatorio.Colaboración total.Conducta buen.Factores Reclusión.Seguridad normal.Aislamiento normal.Indica (12) (18).-(DD)
25.11.72 Declaraciones del Sed.José R. SERRANO	4220 PIEDECASAS	Posteriormente al Consgreso realizado en Abril en la ciudad de B.Unión en la cual tuvo representación Río Branco(Nery Olivera) y Treinta y Tres,quedando funcionando dos grupos;especie de CAT.El grupo de T. y Tres efectuaba reuniones en la casa de Viana y la Parroquia.Recibió un curso político y de funcionamiento dado por Juliana.En el mes de Agsoto fue reclutado Jose R.Serrano Piedecasas.En que luego de su integración al MLN,le comunicaron que su encuadre era para Montevideo.(DD)
9/7/73	D. 1502	- Se encuentra detenido en el E.M.R.No.1 (Libertad).(GG).-
20/5/77	Doc.0475 PME	Figura en una nómina de privados de libertad en el ámbito del Ejército al 6.8.76. Lugar de Reclución: EMIR 1.- Eval.A-1.-(i).
20.5.77	0475(B)PME	-6.8.76:Det.6.5.72.Procesado.Eval.A-1(P).-

FECHA	DOCUMENTOS	ANTECEDENTES A REGISTRAR
		14-2-18
		SOSA AQUINO Manuel
12.7.78	Doc.814	-Figura en relación de Movimientos de Recluídos al 31.5.78. Es Libertad Provisoria al 3.5.78 por el Art.132-6,242 y 340 CPO.JUEZ:M.1ra.I.1er.T.-FECHA DE DETENIDO:5.5.72.Eval.A-1.-(i).
18.9.78	Doc.1132	Figura en relación de ALTAS al Bn.I.10 al 31.7.78. -Figura en relación de Movimientos de Recluídos al 31.7.78 Fué BAJA del EMIR.1 el 27.7.78.CAUSA DEL MOVIMIENTO:Libertad Provisional.-JUEZ:1a.I.1er.T.-FECHA DE DETENIDO:5.5.72 ANTECEDENTES:Art.132-6,242,340,137 y 150 CPO.Eval.A-1. (i)
5.9.78	Doc.1050	Figura en una nómina de Recluses liberados del EMIR.1 al 23.8.78.-UNIDAD DE PRESENTACION:Bn.I.10, de acurdo a lo que establecen la Normas Generales que rigen las actividades de civiles bajo la responsabilidad del Ejército. (i).
23-10-78	Doc.1439	-26/7/78:En la fecha ,fué liberado del EMR Nº 1,estando recluído bajo el régimen de M.P.S. ; (V)
11.7.81	D.5854	- Figura en una relación de libertades vigiladas al 02.07.81. Alta por pase a Cat."C".Unidad que controla Reg.C.Mec.4. EVAL.A.1.-(KK)

FHA	DOCUMENTOS	141618 ANTECEDENTES A REGISTRAR 66
25.03.82	D.10166/81/ 185	Fue internado en el C.G.I.O.R. en M.P.S. desde 18-5-72 al por ALLANAMIENTO de DOMICILIO .Evaluacion.A-1 (GM) Indica ( ) ( ) ( ) ( ) ( ) ( ) ( ) ( ) ( ) ( ).
16.02.82	D. 5757/ 62	-Figura en una relacion de la Corte Electoral, de ciudadanos inscriptos en el Registro Civico Nacional, que se encuentran comprendidos en el Art. 1, Literal "B" del Acto Institucional No. 4, con prohibicion de ejercer el derecho de voto. (Procesados por delitos de "Lesa Nacion").EVALUACION A-1(VL) Indica (19) (20
16.02.82	D.6004/81/ 59	-Se encuentra comprendido en el Art.1o. literal b) del Acto Institucional No.4,por haber sido procesado el 27/V/1972 por los delitos previstos en. C.P.M. C.P.O. 137, 340, 61 y 137 EVALUACION A-1 (LA)
13.7.83	24739/83 Pag.53	-3.3.83-Figura en una relación de libertades vigiladas categoría "C", procedente de la P.M.E..Unidad de control: Reg.C.Mec.4.Detenido el 5.5.72, liberado el 26.7.78.- Pertenede al M.L.N..- Eval A-1 (V)
13.7.83	24862/83 Pag.79	-8.3.83-Indica Idem al Doc. 24739/83.-Eval A-1 (V)

FECHA	DOCUMENTOS	SOSA AQUINO 1416 ANTECEDENTES A REGISTRAR Manuel F.7
13.7.83	18378/82	-2.9.82-Ficha del E.M.R.1 establece Detenido el 5.5.72, libertad provisoria 26.7.78, Procesado por el Art.132 Inc.6to. del C.P.O..Pertenece a la COL.21 Zona 33,Sector Servicios, Grupo Técnica.- Eval B-2 (V)
13.7.83	24766/83 Pag.02 y 201 a 202	-3.3.83-Figura en una relación de reclusos que poseen acta de interrogatorio en la misma menciona a:Sonia Martinez, Bidegain Greissi, Cesar Niz, Nery Diaz, Florencio Garcia, León Damberian, Bolivar Viana, Pierri Luissi, Guido Gutierrez Artigas Gandaro, Oscar Irieto, Luis Nieto, Diego Brun, Jesus Rodriguez, Juan Baladan, Miguel Fernandez, Pedro Vergara, Leng Danmerian, .- Eval A-1 (V)
15.8.83	152/80 Pag.06-04.-	- En Consolidado de la P.M.E. de fecha 30.04.80, figura como "L.V". Unidad de Control: B.I.10; Traslado al Reg.CM4, por pase a Categoría "A".- Eval.A-1 (Y)
12.9.83	29820/437 al 439	Actas de fecha 9.5.72 y 16.5.72 por integrar el M.L.N. Declara vinculaciones con:Artigas GANDARO,Sonia MARTINEZ(a)Mariana,BIDEGAIN GREISSING(a)Ruperto,Cesar NIZ(a)Alberto, Nery DIAZ(a)Marcos,Florencio GARCIA(a)Ramiro,LONG DAMMORIAN Bolivar VIANA(a)Lorenzo,Pierre LUIGI(a)Pedro,Guido GUTIERREZ(a)Nepo,Oscar PRIETO(a)Joaquin,Luis NIETO(a)Guido,un chileno de nombre Jesus RODRIGUEZ,Juan BALADAN(a)Horacio, Miguel HARNECKER(a)Cooper,Pedro VERGARA(a)Heber.Eval:A-1(00) Ind.21.

FECHA	DOCUMENTOS	14 1 0 18 ANTECEDENTES A REGISTRAR FB
02.3.84	8401107 Pag.1262	-FEB/MAR/976: Indica anotaciones registradas en ficha, aportando Abogado Defensor: Hugo FABBRI. Es visitado en la carcel por su esposa, hijo, madre, y hermano.-Eval: A-1.-Indica (22) y (23).- (SM).-
23.3.84	8401107/ 2731,2733	-1977: Aporta información ya registrada en la ficha agregando: Ingresó al EMR 1 el 15.11.72 y su conducta en el penal mereció las siguientes sanciones: en los años 1973,74 y 75- 1,45 y 74 días de arresto respectivamente. Recluso Nº 406. Eval A-1 (BR).-

Fs. 1

SERVICIO DE INTELIGENCIA
División I
(Seguridad)

MINISTERIO DE DEFENSA NACIONAL
SERVICIO DE INFORMACION DE DEFENSA
M/F
14.16.19-7-79

..... Sección
Act. Ant. Nac.
Ficha N° [redacted]

Nombres y Apellidos: SOSA DIAZ, Manuel.-

Foto

Fecha de Nacimiento: .....

Lugar de Nacimiento: .....
(País - Ciudad o Localidad - etc.)

Cred. Civ.: Serie ..... N.° ..... Ced. Identidad: .....

Otros documentos: .....
(Pasaporte - Libreta Enrolam. - etc.)

Domicilio: .....
(Ciudad o Localidad) (Calle) (N.°) (Telef.)

Filiación
- Edad Aparente ..... Color del Cutis .....
- Color del Cabello ..... Estatura Aproximada .....
- Complexión ..... Aspecto Social .....
- Señas particulares .....

Ficha confeccionada en Montevideo, el 6 de julio de 1965.-

141619

15.2

ACTIVIDADES

(1) Laborales: Profesión ..... Lugar de trabajo .....

Cargo ..... Antigüedad .....

Otras Actividades .....

(2) Políticas: Ideología ..... Actuación .....

Antecedentes .....

Antecedentes familiares .....

(3) Sociales: Estado Civil ..... Religión ..... Figuración .....

Grado Instrucción ..... Lugares que frecuenta .....

(4) Económicas: Situación ..... Capital aprox. ..... Vehículo ..... marca y N.o

Otros datos .....

Datos Complementarios .....

Apreciación Personal Gral. .....

FICHA COMPLEMENTARIA SOSA DIAZ, Manuel 193

Documento		141019 Antecedentes
Fecha	Origen	
1-VI-1965.	B-72-D-107.	- En la fecha hizo uso de la palabra en un acto organizado por la "Convención Nacional de Trabajadores"(C.N.T.); "Federación de Estudiantes Universitarios del Uruguay"(F.E.U.U.) y Partidos Políticos, acto que fuera realizado en la Plaza Independencia de la Ciudad de Montevideo, en el cual actuó como representante de la "Democracia Cristiana".-

30-4-72

MINISTERIO DE DEFENSA NACIONAL
S. I. D.

141620-5

PE 151

Secc. I
Sub-Secc. A/N
Ficha Nro. ..... Confec. .....

SOSA DE DENIS — Apellidos
Manuela — Nombres

DOCUMENTOS: C/C. ..... Serie ..... Nro. C/I. ..... Nro. ..... Dpto.

OTROS DOC. ..... Pasaporte ..... Lib. Enrol. ..... etc.

NACIMIENTO: ..... Fecha ..... Lugar

DOMICILIO: Manuel Lavalleja Nº 168. — Calle ..... Nro. ..... Teléf. Treinta y Tres. — Ciudad o Localidad

PROFESION U OCUPACION: .....

LUGAR: ..... CARGO: .....

IDEOLOGIA POLITICA: ..... CLASIFICACION: .....

DATOS COMPLEMENTARIOS: ..... Est. Civil ..... Conyuge ..... Hijos

Otros familiares

F-2

Fecha	Documentos	141620 ANTECEDENTES A REGISTRAR
15-3-72	722	Figura este nombre en una lista de direcciones obtenidas en una "Tatusera" y allanamiento realizado, de personas comprometidas en relación a la captura de sediciosos.(AA)

SERVICIO DE INFORMACION
DE DEFENSA
Dep. 1

F.L

141621-3 Confeccionado el 19 de setiembre de 1972

VARIOS

FOTO

Apellidos SOSA

Nombres Marcelino

Fecha de Nacimiento

Lugar de Nacimiento

Est. Civil

Cred. Civica Céd. Identidad

Otros Documentos

Ocupación

Padre

Madre

Domicilio Ciudad

Otros datos

91336

CHIESA Hnos. Ltda - 6.000 - 3 - 72

FICHA COMPLEMENTARIA F.2

DOCUMENTO		14162 ANTECEDENTES
Fecha	Origen	
9/8/972 .-	Inf. Direc.425.	-En un papel hallado entre las ropas del extinto Cnel. Alvarez se encontró las características de un vehículo: D 1615 (negra) camioneta Austin colo Verde"; la chapa no corresponde ya que pertenecía a un Ford de 1934 propiedad del mencionado. El mismo vendió el coche a un Sr. Ruben García de Montevideo, el que empadronó el coche en Charqueada con Mat. DCH 101 roja.-(J)

SERVICIO DE INTELIGENCIA
División I
(Seguridad)

MINISTERIO DE DEFENSA NACIONAL M/F
SERVICIO DE INFORMACION DE DEFENSA
F.A. 14 1622-1

Sección -A- FL
Act. Ant. Nac.
Ficha N.º 8882

Nombres y Apellidos: BOSA Marcelo

Foto

Fecha de Nacimiento: .....

Lugar de Nacimiento: .....
(País - Ciudad o Localidad - etc.)

Cred. Civ.: Serie..... N.º..... Ced. Identidad: .....

Otros documentos: .....
(Pasaporte - Libreta Enrolam. - etc.)

Domicilio: .....
(Ciudad o Localidad) (Calle) (N.º) (Telef.)

Filiación

Edad Aparente..... Color del Cutis.....

Color del Cabello..... Estatura Aproximada.....

Complexión..... Aspecto Social.....

Señas particulares.....

.....

Ficha confeccionada en Montevideo el 13 de agosto de 1963.-

141622

Fs. 2

ACTIVIDADES

(1) Laborales: Profesión ..... Lugar de trabajo .....

Cargo ..... Antigüedad .....

Otras Actividades .....

.....

(2) Políticas: Ideología ..... Actuación .....

Antecedentes .....

Antecedentes familiares .....

(3) Sociales: Estado Civil ..... Religión ..... Figuración .....

Grado Instrucción ..... Lugares que frecuenta .....

(4) Económicas: Situación ..... Capital aprox. ..... Vehículo .....
marca y N.o

Otros datos .....

Datos Complementarios .....

Apreciación Personal Gral. .....

.....

.....

SOSA FICHA COMPLEMENTARIA Marcelo 15.3

Documento		141624 Antecedentes
Fecha	Origen	
12.VII.956	Justicia	Vocal de la Comisión Directiva del I.CuU.S. (Instituto Cultural Uruguayo Soviético).
27.VI.962	El Popular	Firmante de una declaración del Partido Comunista.

JUNTA DE COMANDANTES EN JEFE

S. I. D.

141623-9

Dep. I Secc. I 051

Sub Secc. A/N

Ficha Nro. _____ Confec. 11.4.83

SOSA — Apellidos

Marcelo Carlos — Nombres

DOCUMENTOS: C/C ..... (Serie / Nro.) C/I. ..... (Nro. / Dpto.)

OTROS DOC. ..... (Pasaporte / Lib. Enrol. / etc.)

NACIMIENTO: 10.5.1970 (Fecha / Lugar)

DOMICILIO: ..... (Calle / Nro. / Teléf. / Ciudad o Localidad)

PROFESION U OCUPACION: .....

LUGAR: ..... CARGO: .....

IDEOLOGIA POLITICA: ..... CLASIFICACION: .....

DATOS COMPLEMENTARIOS: ..... (Est. Civil / Cónyuge / Hijos)

Otros familiares, Soltero

B.2

Fecha	Documentos	141623 ANTECEDENTES A REGISTRAR
11.4.83	20726/82 Pag. 06	13.8.82:A través del Consulado uruguayo en Santo Domingo, solicita se le expida el Pasaporte.-Eval:A-1(AB)
20.4.83	22645/20	25.10.82: El M.RR.EE. autoriza al Consulado uruguayo en Rep.Dominicana, a expedir o renovar pasaporte al causante.- Eval.A-1 (Y) Indica (1)

MINISTERIO DE DEFENSA NACIONAL
SERVICIO DE INFORMACION DE DEFENSA
M/F
14-1624-1

F-1

SERVICIO DE INTELIGENCIA
División I
(Seguridad)

Sección -A-
Act. Ant. Nac.
Ficha N°

Nombres y Apellidos: (2) SOSA, FONSECA Mary Noel.-

Foto

Fecha de Nacimiento: 36 años (1973) (4)

Lugar de Nacimiento: Uruguay (5)
(País - Ciudad o Localidad - etc.)

Cred. Civ.: Serie ..... N.° ..... Ced. Identidad: .....

Otros documentos: .....
(Pasaporte - Libreta Enrolam. - etc.)

Domicilio: (1) Rocha: Grito de Asencio N°244-//Bo. Belarmina Arrarte. (3)
Carreras Nacionales (6)
(Calle) (N.°) (Telef.)

Filiación

Edad Aparente ..... Color del Cutis .....

Color del Cabello ..... Estatura Aproximada .....

Complexión ..... Aspecto Social .....

Señas particulares .....

Ficha confeccionada en Montevideo, el 16 de mayo de 1963.-

F.2

141624

ACTIVIDADES

(1) Laborales: Profesión Oficinista (E) Lugar de trabajo (8) Secc. Enfermería Empleada -Joyería "La Greca" Hosp. de Clínicas

Cargo ..... Antigüedad .....

Otras Actividades .....

.....

(2) Políticas: Ideología Comunista.- Actuación .....

Antecedentes 3er. Suplente del 3er. Titular a la Junta Departamental de Rocha, por el Fidel, en las elecciones de 1962.-

Antecedentes familiares Cónyuge: COPELO SORDEGUI, Rafael (D)

(3) Sociales: Estado Civil Casada (8) Religión ..... Figuración .....

Grado Instrucción ..... Lugares que frecuenta .....

(4) Económicas: Situación ..... Capital aprox. ..... Vehículo ..... marca y N.o

Otros datos .....

Datos Complementarios .....

Apreciación Personal Gral. .....

.....

.....

FICHA COMPLEMENTARIA

de: SOSA
Mari Noel

F3

Documento Fecha	Documento Origen	141624 Antecedentes
15.VI.965	B.76.D.36.	-Recibe correspondencia de la Unión Soviética, dirigida a: Grito de Asencio Nº244-Rocha.
7-VI-1966.	B.45- D.7.	Militante activo PC y F.I.de L. Indica ①②.-
15/V/1968.-	B.45/D.6	-Indica ③
10-11-73 P.D. 00.00	J.P.M a 24.00	Dandose cumplimiento a una Orden Superior se efectua una inspección en su domicilio, encontrandose ausente en el transcurso de la misma. Incautandose en la puerta de un ropero una fotografía de Seregni -ya que según las manifestaciones de su madre son de ideología Comunista.-(DD)④⑩
17.6.75	Doc. 1092	- Figura en una relación de funcionarios del Hospital de Clínicas, dado de baja por no haber firmado la Declaración Jurada de Fe Democrática.- Eval.A-2 .- .-(0)-.
18.12.76	Doc.1575	-Indica lo mismo que el documento anterior.-Eval.A-2.-(0)-.

FICHA COMPLEMENTARIA F-4

Documento		141624 Antecedentes
Fecha	Origen	
31/10/77	Doc.Nº 1137 Univ. de la Rep.-	Figura en una relación de sumarios realizados por la Universidad de la República en las Oficinas Centrales por negarse a firmar la Declaración Jurada de Fe Democrática, procediéndose a su destitución según consta en el expediente Nº 3418/75 de la Universidad, el cual finalizó al 30/9/77. No lleva evaluación. (C).-

MINISTERIO DE DEFENSA NACIONAL
S. I. D.

141624

Dep. I 8.5.75 Secc. I
Sub - Secc. G
Ficha Nro.____ Confec.____

SOSA FONSECA — Apellidos
Mary Noel — Nombres

DOCUMENTOS: C/C ..... Serie ..... Nro. ..... C/I. ..... Nro. ..... Dpto.

OTROS DOC. ..... Pasaporte ..... Lib. Enrol. ..... etc.

NACIMIENTO: ..... Fecha ..... Lugar

DOMICILIO: ..... Calle ..... Nro. ..... Teléf. ..... Ciudad o Localidad

PROFESION U OCUPACION: Administrativo

LUGAR: ..... CARGO: .....

IDEOLOGIA POLITICA: ..... CLASIFICACION: .....

DATOS COMPLEMENTARIOS: ..... Est. Civil ..... Conyuge ..... Hijos

..... Otros familiares

Fecha	Documentos	141624 ANTECEDENTES A REGISTRAR Fj. 6
5.11.74	D.2926 (Rv, B_2)	Figura en una lista de traslados del Hospital de Clínicas a Facultades o listas de disponibilidad de personas de filiación subversiva.- (OO)

MINISTERIO DE DEFENSA NACIONAL
S. I. D.

141624

Dep. I Secc. I
Sub-Secc. G
Ficha N°. Confec 18/9/70

SOSA Marys
Apellidos Nombres

DOCUMENTOS: C/C ..... C/I .....
Serie No. No. Dpto.

OTROS DOC.: .....
Paseporte Lib. Enrol. etc.

NACIMIENTO: ....
Fecha Lugar

DOMICILIO: .....
Calle No. Telef Ciudad o Localidad

PROFESION U OCUPACION: Funcionaria

LUGAR: Hosp.Clínicas, Intendencia CARGO .....

IDEOLOGIA POLITICA Comunista CLASIFICACION DIRIGENTE

DATOS COMPLEMENTARIOS .....

Est. Civil [redacted] Hijos

Otros Familiares

FECHA	DOCUMENTOS	141624 ANTECEDENTES A REGISTRAR FB
17/7/70	El Pop.	-Integrante de la Comisión Directiva de la Asociación de Funcionarios del Hospital de Clínicas período 1969/70.-
2/IX/72	EL POPULAR	-De acuerdo con el resultado de las elecciones realizadas el 30/VII/72,resultó electa para integrar la Comisión Directiva de la Asoc.de Funcionarios del Hospital de Clínicas,para el perído 1972/73.- Funcinaria del Hospital de Clínicas,trabaja en la Intendencia.-(T).-
30.9.72	3291	**-Candidata para integrar la Com. Direc. de la Asoc. de Func del Hosp. de Clínicas, durante el período 72/73. Integra la Lista Nº 8, Lema "Unidad Solidaridad y Lucha" de Tendencia Comunista.-(G)**
4.3.76	0288	Figura como candidata a Titular de la Comisión Directiva de la Asociación de Funcionarios del Hospital de Clínicas durante el período 1970-71. Dicha Asociación es de dirigencia izquierdista. Se postula por la lista No. 8. Lema "Unidad y Lucha". (E).-
15.4.81.	D.2879	**Figura como titular para integrar la Comisión Directiva de la Asociación de Funcionarios del Hospital de Clínicas durante el período 1972-1973. Se postula por la lista No.8, lema "PARA QUE NO CALLE LA LUCHA SACAR LA LUCHA A LA CALLE".- Eval.A-2.- (FE)**

SERVICIO DE INFORMACION DE DEFENSA

Dep. 1

VARIOS 141624

Confeccionado el 20 - 6 - 75

Apellidos SOSA (1)

Nombres MARIA NOEL

Fecha de Nacimiento

Lugar de Nacimiento

Est. Civil

Cred Cívica Céd. Identidad

Otros Documentos

Ocupación Aux.Adm.Enf.- Hospital de Clínicas (2)

FOTO

Padre

Madre

Domicilio Ciudad

Otros datos

[redacted]7

Imp. CHIESA Hnos. Ltda. 10.000 - 12 - 73

FICHA COMPLEMENTARIA

Fs 10

DOCUMENTO		141624 ANTECEDENTES
Fecha	Origen	
17-6-75	Doc.1092	-Figura en una relación de funcionarios del Hospital de Clínicas, dado de baja por no haber firmado la - Declaración Jurada de Fe Democrática.(1)(2).(RR)

Fs 1

MINISTERIO DE DEFENSA NACIONAL
S. I. D.

141625-4

Dep. 1 Secc. I
Sub-Secc. A/N
Ficha Nro..... Confec. 19/9/72

SOSA de CAIRELLO — Apellidos
María — Nombres

DOCUMENTOS: C/C. ..... Serie ..... Nro. — C/I. ..... Nro. ..... Dpto.

OTROS DOC. ..... Pasaporte ..... Lib. Enrol. ..... etc.

NACIMIENTO: ..... Fecha ..... Lugar

DOMICILIO: ..... Calle ..... Nro. ..... Telél. ..... Ciudad o Localidad

PROFESION U OCUPACION: .....

LUGAR: ..... **CARGO:** .....

IDEOLOGIA POLITICA: Socialista. **CLASIFICACION:** .....

DATOS COMPLEMENTARIOS: ..... Est. Civil ..... Conyuge ..... Hijos

..... Otros familiares

fs 2

Fecha	Documentos	14 1625 ANTECEDENTES A REGISTRAR
1971.	Lista 90 RIVERA	-Candidato en el 19 lugar a la Junta Electoral, en las listas del P.Socialista. "PF".-
		3.10.78 Se contestó por MEM(A) Nº.1657/78 ANCAP. (Y)
25.X.83.	31109/431	Indica IDem. Doc."Lista No.90".-Eval.a-2.-(FE)

JUNTA DE COMANDANTES EN JEFE 141626-2

S. I. D.

Dep. I [redacted] Secc. I

Sub Secc. A[redacted]

Ficha Nº ..... Confec. 7.7.83

SOSA ..... María .....

Apellidos Nombres

DOCUMENTOS: C/C. ..... C/I. .....

Serie Nº Nº Dpto.

OTROS DOC. .....

Pasaporte Lib. Enrol. etc.

NACIMIENTO: .....

Fecha Lugar

DOMICILIO: .....

Calle Nº Teléf. Ciudad o Localidad

PROFESION U OCUPACION: .....

LUGAR: ..... CARGO: .....

IDEOLOGIA POLITICA: ..... CLASIFICACION: .....

DATOS COMPLEMENTARIOS .....

Est. Civil Cónyuge Hijos

Hermanastro del recluso BRASIL Walter .....

Otros familiares

[illegible]

Fecha	Documentos	141626 ANTECEDENTES A REGISTRAR	F2
7.7.83	0663/80 pag.9	-16.6.80-Visita en el EMR.1 al recluso No. 1617 BRASIL, Walter.Eval;A-1(M).-	

JUNTA DE COMANDANTES EN JEFE

S. I. D.

141627-0

Dep. I Secc. I

Sub Sec. A/N

Ficha N.° ..... Fec. 8.8.83

SOSA ..... María .....

Apellidos Nombres

DOCUMENTOS: C/C. ..... C/I. .....

Serie N.° N.° Dpto.

OTROS DOC. .....

Pasaporte Lib. Enrol. etc.

NACIMIENTO: .....

Fecha lugar

DOMICILIO: .....

Calle N.° Teléf. Ciudad o localidad

PROFESION U OCUPACION: .....

LUGAR: ..... CARGO: .....

IDEOLOGIA POLITICA: ..... CLASIFICACION: .....

DATOS COMPLEMENTARIOS: .....

Est. Civil Cónyuge Hijos

Amiga del recluso CEBRERIRO Ramón. .....

Otros familiares

[illegible]

Fecha	Documentos	141627 ANTECEDENTES A REGISTRAR	F2
3.8.83	0663/80 pag.11	-16.6.80-Visita en el EMR.1 al recluso No.2241 CEBREIRO Ramón.Eval:A-1(M).-	

A. N.

141628-8

E 1

JUNTA DE COMANDANTES EN JEFE

S. I. D.

Dep. I Secc. I

Sub Secc. A/N

Ficha Nº ..... Confec. 23.1.83

SOSA de ZANOTTA — María

Apellidos — Nombres

DOCUMENTOS: C/C. ..... Serie ..... Nº ..... C/I. ..... Nº ..... Dpto.

OTROS DOC. ..... Pasaporte ..... Lib. Enrol. ..... etc.

NACIMIENTO: ..... Fecha ..... Lugar

DOMICILIO: ..... Calle ..... Nº ..... Teléf. ..... Ciudad o Localidad

PROFESION U OCUPACION: .....

LUGAR: ..... CARGO: .....

IDEOLOGIA POLITICA: ..... CLASIFICACION: .....

DATOS COMPLEMENTARIOS ..... Est. Civil ..... Cónyuge ..... Hijos

..... Otros familiares

22/2/84

Fecha	Documentos	141628 ANTECEDENTES A REGISTRAR Ff. 2
19.1.83	23807	Nov/972:Figura en una relación de "compañeros que apoyan la plataforma de la lista Nº11", Agrupación "FRENTE RENOVADOR DEL MAGISTERIO", la cual apoya a la C.N.T. y F.E.U.U., siendo además de neto corte izquierdista. Eval. -1.(ME)

SERVICIO DE INFORMACION DE DEFENSA

Dep. 1

141630-4

F-1

Confeccionado el 1.7.75

V A R I O S

FOTO

Apellidos SOSA CAILIZI

Nombres María Ana

Fecha de Nacimiento 45 años (1975)

Lugar de Nacimiento Uruguay

Est. Civil Casada

Cred Cívica ..... Céd. Identidad .....

Otros Documentos .....

Ocupación .....

Padre .....

Madre .....

Domicilio Carve 5778 Ciudad .....

Otros datos .....

Imp. CHIESA Hnos. Ltda. 10.000 - 12 - 73

141630

FICHA COMPLEMENTARIA

65

DOCUMENTO		ANTECEDENTES
Fecha	Origen	
1.5.75 PD.07.00 a 07.00	709	26.4.75 -Detenida por la Secc. 12a. de Policía en el acto de conmemoración del "Desembarco de los 33 Orientales" en el cual no cantaron el Himno Nacional más que en la parte que dice "Tiranos Temblad en protesta contra el Gobierno. Viene siendo indagado en dependencias de la DNII.-(DD)
VIII/975	D. 1565 (PEI (I) Nº622. G/ E.- Dpto. II - EME.-	- Se le menciona como simpatizante de izquierda, en relación de funcionarios del Hospital Vilardebó.- Evaluación: C - 3.- (E).-
5/IX/978	D. 1040	V/978 - Eleva recurso al Jefe de Policía de Montevideo, en conocimiento de que posee anotaciones negativas. Dicho Expediente se reactualiza en Marzo de 1978, para finalmente en la fecha solicitarse por parte del órgano policial, opinión al S.I.D. para ratificar o rectificar la información existente.- 29/V/978 - Por Oficio 177/D-I/78 se solicita al Jefe del Dpto. II del E.M.E. rectificación o ratificación de la información referente a la causante, así como su evaluación.- (PEI (I) Nº 622/G/B/75). 21/VI/978 - El Jefe del Dpto. II del E.M.E. rectifica la fecha de detención y ratifica el resto de la información así como también la evaluación.- 10/VIII/978 - Por Exp. Nº 34/D-I/978 al Delegado del

SOSA GALLIZI, María Ana

FECHA	DOCUMENTOS	14 1630 ANTECEDENTES A REGISTRAR	F 3
		S.I.D. en el Dpto. de Montevideo, este Servicio ratifica la evaluación del informe. A la vez se comunica que la ratificación proviene de la consulta a la Agencia que actuó como fuente en la información que la sindicaba como simpatizante de izquierda. Se adjunta fotocopia del interrogatorio a que fue sometida con fecha 02 de Agosto del corriente año por este Servicio.- (Archivo despacho Jefe de Dpto. - Carpeta Nº 75). (E).-	

SERVICIO DE INFORMACION
DE DEFENSA
Dep. 1

141631-2

Confeccionado el 20.12.72.

VARIOS

FOTO

Apellidos SOSA

Nombres Maria Antonia

Fecha de Nacimiento

Lugar de Nacimiento

Est. Civil

Cred. Cívica ..... Céd. Identidad

Otros Documentos

Ocupación

Padre

Madre

Domicilio ..... Ciudad

Otros datos

Imp. CHIESA Hnos. Ltda. 4.000 - 11 - 72

FICHA COMPLEMENTARIA

DOCUMENTO		141631 ANTECEDENTES F2
Fecha	Origen	
1971.	Lista 9988	Candidato como 11º.titular a la Junta Electoral,por el Dpto.de Florida,sub.lema "Frente del Pueblo".- (W).

SERVICIO DE INFORMACION DE DEFENSA

Dep. 1

141632-0

15-1

Confeccionado el 21 de Julio de 1970

VARIOS

FOTO

Apellidos SOSA

Nombres María Auxiliadora

Fecha de Nacimienlo

Lugar de Nacimiento

Est. Civil

Cred. Cívica Ced. Identidad

Otros Documentos

Ocupación (4) Enfermera

Padre

Madre

Domicilio Ciudad (2) Canelones

Otros datos

F.2

FICHA COMPLEMENTARIA

DOCUMENTO		141632 ANTECEDENTES
Fecha	Origen	
6/V/1968	B.18-D.10	- Figura en una relación de dirigentes, activistas y simpatizantes.-Indica ① y ②)(Eval.B-2).- (Sin confirmar)

SERVICIO DE INFORMACION DE DEFENSA

Dep. 1

14 1633-8

Confeccionado el 10.6.76

85.1

V A R I O S

FOTO

Apellidos SOSA de VIDENTE

Nombres María Corina

Fecha de Nacimiento 63 años(1976) (5)

Lugar de Nacimiento Uruguay (4)

Est. Civil Casada (3)

Cred Cívica ..... Céd. Identidad 235.690 (2)

Otros Documentos .....

Ocupación Funcionaria del Hospital Vilardebó - Cirujano -Dentista -Jefe de Odontología (1)

Padre .....

Madre .....

Domicilio Yi 1397 - Ciudad .....

Otros datos .....

[redacted]

Imp. CHIESA Hnos. Ltda. 10.000 - 12 - 73

FICHA COMPLEMENTARIA

K-2

DOCUMENTO		14 1633 ANTECEDENTES
Fecha	Origen	
1.9.75	Doc. 1565	Figura en una relación de funcionarios del Hospital Vilardebó como militante izquierdista.qq-Ev.:C-3.-
4.12.76 PD. 7 a 7	1513	30.11.76 -Detenida a su arribo al Aeropuerto de Carrasco procedente de Bs. Aires portando permiso consular al extraviar su documento de identidad. Posteriormente recuperó la libertad. Se de constar que ésbe caso se reitera a diario con personas que arriban a nuestro País procedentes desde la vecina orilla.- (DD) Indica (1) a (5).

JUNTA DE COMANDANTES EN JEFE
S. I. D.

1416346

Dep. I F-1 Secc. I

Sub. Secc. A/N

Ficha N.º ..... Confec. 1.12.82

SOSA — Apellidos

María Cristina — Nombres

DOCUMENTOS: C/C ..... Serie ..... N.º C/I. ..... N.º ..... Dpto.

OTROS DOC. ..... Pasaporte ..... Lib. Enrol. ..... etc.

NACIMIENTO: ..... Fecha ..... Lugar

DOMICILIO: Constitución 1975 Ap.8 — Calle N.º Teléf. Ciudad o Localidad

PROFESION U OCUPACION: Estudiante del I.B.O.

LUGAR: ..... CARGO: .....

IDEOLOGIA POLITICA: ..... CLASIFICACION: .....

DATOS COMPLEMENTARIOS: ..... Est.Civil Cónyuge Hijos

..... Otros familiares

Fecha	Documentos	141634 ANTECEDENTES A REGISTRAR E.2
14.1.82	10978 RE.19319	-7.11.68: Afiliada a la Unión de Juventudes Comunistas (UJC) Seccional "Engels" con el Nro.17984, según material incautado por OCOA en procedimiento realizado el 21.12.81. Eval.A-1.-(O)-
16.9.82	D.19319	-16.10.82: Según averiguaciones practicadas por el Equipo de Búsqueda del S.I.D., se establece que los antecedentes precedentes no le corresponden a SOSA NERON, María Cristina. C.I. 1.062.183; C.C. BNB 24.701.-(O)-.
27.10.83	.....	Se hizo Memo (A) No. 2483/83 para la U.T.U.(SS) .-
11.1.84	. . . .	Se contestó en Memo(A) Nº 028/84 para la D.N.B..- (UU)

SERVICIO DE INTELIGENCIA
División I
(Seguridad)

MINISTERIO DE DEFENSA NACIONAL
SERVICIO DE INFORMACION DE DEFENSA

M / F

141635-3

Sección A.
Act. Ant. Nro.
Ficha N°

Nombres y Apellidos: SOSA ZERPA,
María Cristina

Fecha de Nacimiento: 28 de diciembre 1929.-

Lugar de Nacimiento: R.O.U.- Dpto. de Colonia.-
(País - Ciudad o Localidad - etc.)

Cred. Civ.: Serie ..... N.° ..... Ced. Identidad: .....

Otros documentos: .....
(Pasaporte - Libreta Enrolam. - etc.)

Domicilio: Juan P. Laguna No. 3112 - Mdeo.-.-
(Ciudad o Localidad) (Calle) (N.°) (Telef.)

Filiación

Edad Aparente ..... Color del Cutis .....

Color del Cabello ..... Estatura Aproximada .....

Complexión ..... Aspecto Social .....

Señas particulares .....

Ficha confeccionada en Montevideo, el 14 de mayo de 1963.-

14.1635

F.2

ACTIVIDADES

(1) Laborales: Profesión Plásticos Lugar de trabajo .....

Cargo ..... Antigüedad .....

Otras Actividades .....

(2) Políticas: Ideología Comunista.- Actuación .....

Antecedentes .....

Antecedentes familiares Hermana del activista comunista Gustavo Gabriel Sosa Zerpa.

(3) Sociales: Estado Civil ..... Religión ..... Figuración .....

Grado Instrucción ..... Lugares que frecuenta .....

(4) Económicas: Situación ..... Capital aprox. ..... Vehículo ..... marca y N.o

Otros datos .....

Datos Complementarios Hija de Jesualdo y de María Cristina.

Apreciación Personal Gral. .....

SOSA ZERPA, María Cristina — FICHA COMPLEMENTARIA — F 3

Documento		Antecedentes
Fecha	Origen	141635
Año 1963.-	Libro " Cabezas Rojas en el Uruguay".-	Hija de Jesualdo y de María Cristina. Profesión Plasticos. Hermana del activista comunista Gustavo Gabriel Sosa Zerpa. Durante 1950, colaboró con la decoración de la Casa del Partido Comunista con motivo de la celebración del XV Congreso del Partido Comunista. Ese mismo año adhirió a un manifiesto del Comité de Intelecturales pro candidaturas y programas del Partido Comunista. Igual que su hermano efectúa frecuentes viajes a Buenos Aires (Argentina).

VARIOS

13.08.82 E-1

JUNTA DE COMANDANTES EN JEFE
S. I. D.

141636-1

Dep. I Secc. I

Sub Secc. A/N

Ficha Nº ..... Confec. .....

SOSA (Apellidos) María del Carmen (Nombres)

DOCUMENTOS: C/C. ..... (Serie / Nº) C/I. 1.974.451 (Nº / Dpto.)

OTROS DOC. ..... (Pasaporte / Lib. Enrol. / etc.)

NACIMIENTO: ..... (Fecha / Lugar)

DOMICILIO: ..... (Calle / Nº / Teléf. / Ciudad o Localidad)

PROFESION U OCUPACION: .....

LUGAR: ..... CARGO: .....

IDEOLOGIA POLITICA: ..... CLASIFICACION: .....

DATOS COMPLEMENTARIOS ..... (Est. Civil / Cónyuge / Hijos)

..... (Otros familiares)

[illegible]

Fecha	Documentos	141636 ANTECEDENTES A REGISTRAR	152
05.08.82	17469	Ab/82-Firma un documento junto a otros alumnos del Liceo No.3 solicitando la derogación de varias disposiciones en vigencia y la realización de mejoras en dicho Instituto. Dicha solicitud motivó 10 días de suspensión a todos los alumnos. Eval.A-1 (GM)(LA)	

SERVICIO DE INFORMACION DE DEFENSA
Dep. 1

141637-9 Confeccionado el 15.3.73

F.1

VARIOS

FOTO

Apellidos SOSA

Nombres María del Carmen

Fecha de Nacimiento

Lugar de Nacimiento

Est. Civil

Cred. Civica Céd. Identidad

Otros Documentos

Ocupación

Padre

Madre

Domicilio Ciudad

Otros datos

CHIESA Hnos. Ltda - 8.000 - 3 - 72

F.2

FICHA COMPLEMENTARIA

DOCUMENTO		141637 ANTECEDENTES
Fecha	Origen	
NOV.1971	LISTA 988 PDC F.A	Candidato como 3er.suplente del 2do.titular a las Junta Departmental por el dpto.de Colonia sub lema Pueblo en Lucha/SS/

SERVICIO DE INTELIGENCIA
División I
(Seguridad)

MINISTERIO DE DEFENSA NACIONAL
SERVICIO DE INFORMACIÓN DE DEFENSA
/F
c1416387

Sección B.1
Act. Ant. Nac.
Ficha N.º ~~0 0 0 9~~

Nombres y Apellidos: SOSA María del Carmen.

Foto

Fecha de Nacimiento: .....

Lugar de Nacimiento: .....
(País - Ciudad o Localidad - etc.)

Cred. Civ.: Serie ..... N.º ..... Ced. Identidad: .....

Otros documentos: .....
(Pasaporte - Libreta Enrolam. - etc.)

Domicilio: .....
(Ciudad o Localidad) (Calle) (N.º) (Telef.)

Filiación:
- Edad Aparente ..... Color del Cutis .....
- Color del Cabello ..... Estatura Aproximada .....
- Complexión ..... Aspecto Social .....
- Señas particulares .....

Ficha confeccionada en Montevideo el 21 de mayo de 1962.

141638

B-2

ACTIVIDADES

(1) Laborales: Profesión Ingeniero Lugar de trabajo .....

Cargo ..... Antigüedad .....

Otras Actividades .....

(2) Políticas: Ideología CASTRISTA Actuación .....

Antecedentes .....

Antecedentes familiares .....

(3) Sociales: Estado Civil ..... Religión ..... Figuración .....

Grado Instrucción ..... Lugares que frecuenta .....

(4) Económicas: Situación ..... Capital aprox. ..... Vehículo ..... marca y N.o

Otros datos Firmante declaración profesionales universitarios apoyo a Cuba.(Informe de la Div.I.Seguridad)

Datos Complementarios .....

Apreciación Personal Gral. .....

SOSA FICHA COMPLEMENTARIA **María del Carmen.-** 83

Documento		141638 Antecedentes
Fecha	Origen	
26-IX-964.-	**"EL POPULAR" B-75-(1)-D-447**	**-Firmante de un manifiesto del Personal Docente y Administrativo del Liceo No.11 (Cerro), por la represión policial a las manifestaciones y desórdenes que produjeron grupos activistas en protesta por la ruptura de relaciones con Cuba.-**
24-XI-65 23-XI-65	75/2589 75/2583	-En los diarios "Epoca" y "El Popular" de fecha 23-XI-65 y 24-XI-65 respectivamente, aparece publicada una nota enviada por la agrupación de Ingenieros de O.S.E. el 20 de los corrientes, a la comisión Interministerial a cargo de la ejecución de las Medidas Prontas de Seguridad, a raíz de la detención de la reseñada.-
25-IX-964.	B-75-D-476.-	-Firmante de una declaración del Personal Docente y Administrativo del Liceo No.11(Cerro), en repudio de la represión policial que tuviera lugar con motivo de la reciente ocupación de la Universidad - por parte de los estudiantes, a la vez que manifiestan su desaprobación al procedimiento de esa policía en los disturbios que tuvieran lugar en el Aeropuerto Nacional de Carrasco, con motivo de la partidad de la Deleg ción Diplomática Cubana que fuera expulsada de nuestro país.-
13.8.77	Doc. 0834	Año 1962-Firmante de un manifiesto de Profesionales Universitarios ante la situación Cubana. Eval. A-2 (BB).-

SERVICIO DE INFORMACION DE DEFENSA
Dep. 1

141639-5

FE 2

Confeccionado el 6.10.78

VARIOS

FOTO

Apellidos SOSA

Nombres María del Rosario

Fecha de Nacimiento 21 años(1978)

Lugar de Nacimiento Uruguay

Est. Civil Soltera

Cred. Cívica ..... Céd. Identidad 1.513.277

Otros Documentos .....

Ocupación Funcionaria de Farmacia -C.A.S.M.U.

Padre .....

Madre .....

Domicilio Lord Byron 1722 ..... Ciudad .....

Otros datos: .....

FS-2

FICHA COMPLEMENTARIA

DOCUMENTO		141639 ANTECEDENTES
Fecha	Origen	
27.9.78 PD. 6 a 6	1220	21.9.78 -Detenida al tenerse información de que estaría hurtando el psicofármaco "Desoxin" de la farmacia "CASMU" de 18 de Julio y Martín C. Martinez. Interrogada al respecto, confesó haber hurtado un frasco de ese medicamento, tirandolo luego al enterarse de que se había notado la falta del mismo. Continuó agregando que desde los 18 años se encuentra habitada al consumo de ese tipo de psioctrópicos, habiendo tomado además "Desbutal" y "Control 20". Enterado el JLI de 5to. Turno, dispuso que prestara declaraciones (DD)
27.9.78 PD. 6 a 6	1221	22.9.78 -Recuperó la libertad por disposición del JLI de 5to. Turno.- (DD)

EXTREMISTA

JUNTA DE COMANDANTES EN JEFE 141640-3 Dep. I 11.4.83. Secc. I

S. I. D. Sub Secc. A/N

Ficha Nro. ____ Confec. ____

SOSA CLIENTE (Apellidos) María del Carmen (Nombres)

DOCUMENTOS: C/C ... (Serie) ... (Nro.) C/I. 1.094.689. (Nro.) (Dpto.)

OTROS DOC. ... (Pasaporte) (Lib. Enrol.) (etc.)

NACIMIENTO: ... (Fecha) (Lugar)

DOMICILIO: Dr. Pena 4781. Simón Martínez 5870. Pas. H. 99 o 5070 Pas. 4. (Calle) (Nro.) (Teléf.) (Ciudad o Localidad)

PROFESION U OCUPACION: Empleada Textil "FIBRATEX".

LUGAR: ... CARGO: ...

IDEOLOGIA POLITICA: ... CLASIFICACION: "O.P.R.33" "R.O.E.(1)

DATOS COMPLEMENTARIOS: Casado (Est. Civil) Ramón RIOS ANDUEZA. (Cónyuge) (Hijos)

Organización Subversiva: PV.P.

Otros familiares

E.2

Fecha	Documentos	141640 ANTECEDENTES A REGISTRAR
11.4.83.	25145/885 886	-07.02.71:Identificado como integrante del Grupo de aproximadamente 145 personas que ocuparon la Catédral Metropólitana,obligando a los Sacerdotes a hacer abandono de el Altar ,repartiendo volantes y apoderandose de el micrófono hicieron una arenga político-social referente al conflicto laboral de los periódicos B.P.Color y Vea.Evaluación:A-2. (KE)
23/09/83	D.29769 Pág.18, 63,83.-	-1971/1978.En información referente al "O.P.R.33", obtenida por el Dpto.III/S.I.D., en éste período, la causante figura en la misma, sin aportar otros datos. EVAL.A-2 (P) Aporta (1).-

JUNTA DE COMANDANTES EN JEFE
S. I. D.

141641-1

P.E

F.1

Dep. I Secc. I
Sub Secc. A/N
Ficha Nro. ____ Confec.____

SOSA OLIVERA de NUÑEZ — Apellidos
Maria Elena — Nombres

DOCUMENTOS: C/C ..... Serie Nro. C/I. ..... Nro. Dpto.

OTROS DOC. ..... Pasaporte Lib. Enrol. etc.

NACIMIENTO: 22.5.33 — Fecha
43 años (I) — Lugar

DOMICILIO: ..... Calle Nro. Teléf. Ciudad o Localidad

PROFESION U OCUPACION: .....

LUGAR: ..... CARGO: .....

IDEOLOGIA POLITICA: ..... CLASIFICACION: .....

DATOS COMPLEMENTARIOS: .....
Est. Civil 1-187358 Cónyuge Hijos

.....
Otros familiares

152

Fecha	Documentos	141641 ANTECEDENTES A REGISTRAR
10.12.76	Doc. 1530	-Exilado en la Argentina. Con fecha 3.11.76 partió con destino a Holanda por intermedio de las Naciones Unidas. (TT).-
7.4.77.	Doc 0300	-Figura en una relación de ciudadanos Uruguayos que abandonaron la República Argentina,como reufigiados al amparo del Comité Internacional para la Migración Europea(C.I.M.E.)entre el 25.12.1973 y el 27.2.77.- Viajó el día 3.11.76 con destino a Holanda .- Evaluación A-1 (JJ) (Ind.1)
13.7.83	18347/82 Pag.56	-1.9.82-Indica Idem al Doc. 300/77.-Eval A-2 (V)
16/2/984	------	Se contestó Memo. (A) N° 254/984 para el E.M.G.A. (MS)

F-1

JUNTA DE COMANDANTES EN JEFE

S. I. D.

"V A R I O S"

141642-9

Dep. I Secc. I

Sub Secc. A/N

Ficha Nº ..... Confec. 11/12/82

SOSA FONTAINE de CORREA — Apellidos

María Estela — Nombres

DOCUMENTOS: C/C. BRB 7934 — Serie Nº

C/I. 1.311.880 — Nº Dpto.

OTROS DOC. ..... — Pasaporte Lib. Enrol. etc.

NACIMIENTO: 07/1/953 — Fecha

Montevideo — Lugar

DOMICILIO: Isidoro Fynn Ne. 5233 — Calle Nº Teléf. Ciudad o Localidad

PROFESION U OCUPACION: Labores

LUGAR: ..... CARGO: .....

IDEOLOGIA POLITICA: ..... CLASIFICACION: .....

DATOS COMPLEMENTARIOS Casada — Est. Civil Cónyuge Hijos

Hija de: Luis Amadeo y María Elsa — Otros familiares

181070

Fecha	Documentos	141642 ANTECEDENTES A REGISTRAR 52
02/10/82 No.131/82 INGRESO DE MONTEVI- DEO.-	C.H.C.P. Secc.21a.	-12/11/82: En la fecha se contestó dicha constancia a nombre del causante para su Ingreso en el Consejo de Educación Primaria, con antecedentes registrados a nombre de SOSA, María Estela, no pudiéndose establecer si los mismos le corresponden.- (RJ)

"ANTINACIONAL"

F-1

JUNTA DE COMANDANTES EN JEFE

S. I. D.

Dep. I Secc. I

Sub Secc. A/N

141643-f Ficha Nº ..... Confec. 11/12/82

SOSA — María Estela

Apellidos — Nombres

DOCUMENTOS: C/C. ..... Serie ..... Nº ..... C/I. ..... Nº ..... Dpto.

OTROS DOC. ..... Pasaporte ..... Lib. Enrol. ..... etc.

NACIMIENTO: ..... Fecha ..... Lugar

DOMICILIO: Isidoro Fynn 5233 entre Badadojoz y Tabati

Calle ..... Nº ..... Teléf. ..... Ciudad o Localidad

PROFESION U OCUPACION: .....

LUGAR: ..... CARGO: .....

IDEOLOGIA POLITICA: ..... CLASIFICACION: .....

DATOS COMPLEMENTARIOS ..... Est. Civil ..... Cónyuge ..... Hijos

..... Otros familiares

Fecha	Documentos	141643 ANTECEDENTES A REGISTRAR F2
14/1/82	10.978	-12/7/969: En la fecha Afiliada a la U.J.C. con el No.21.559, según Microfilm incautado por DCOA en procedimiento realizado el 21 de Diciembre de 1981. Presentada por Norma RIANI. EVALUACION: A-1.-(RJ)
02/10/82 No.131/82 INGRESO DE MONTEVIDEO.-	C.H.C.P. Secc.21a.	-12/11/82: En la fecha se contestó dicha constancia a nombre de SOSA FONTAINE de CORREA, María Estela para su Ingreso en el Consejo de Educación Primaria, con el antecedente anteriormente registrado, no pudiéndose establecer que el mismo le corresponda.- (RJ)
	7.4.83	Memo(A)706/83 para el Consejo de Educ.Primaria (i).

Ficha confeccionada el 16.10.75

E

E 2

MINISTERIO DE DEFENSA NACIONAL
S. I. D.

141645-2

Dep. I Sec. I
Sub Secc. A/N
Ficha Nro. ..... Confec. .....

SOSA ROMERO — María Isabel
Apellidos — Nombres

(a) "Samy" (7)

DOCUMENTOS: C/C ..... C/I. 1.381.046 (8)
Serie Nro. — Nro. Dpto.

OTROS DOC. .....
Pasaporte — Lib. Enrol. — etc.

NACIMIENTO: 19 años(1975)(1) — Uruguay (2)
Fecha — Lugar

DOMICILIO: Guaviyú 1014 (3) — Guaviyú 2414 (9)
Calle — Nro. — Teléf. — Ciudad o Localidad

PROFESION U OCUPACION: Estudiante de Preparatorios -Medicina (4)

LUGAR: Liceo Miranda (5) — CARGO: .....

IDEOLOGIA POLITICA: ..... — CLASIFICACION: Org.Subversiva: P.V.P. (11) "O.P.R.33""R.O.E.(13)

DATOS COMPLEMENTARIOS: Soltera (6)
Est. Civil — Cónyuge

Hermana de: María Mercedes y Mónica Cecilia (10)
Otros familiares

A 2

Fecha	Documentos	141645 ANTECEDENTES A REGISTRAR
11.10.75	D.1815	Según oficio N°1231/75 del Juzgado Militar de Instrucción de 2°Turno, se comunica su procesamiento y prisión sin incomunicación, por hallarse incurso en el delito previsto en el art.60(V) del C.P.M. (Asociación Subversiva).- Evaluación: A-1 (Z)
7.7.75 PD.07.00	1213 a 07. 00	28.6.75 -Detenida en base a las declaraciones de personas vinculadas a la "R.O.E". Viene siendo indagada.- (DD) ④ ⑥
16.3.77 PD. 7 a 7	265	15.3.77 -Al haber sido liberada de la Escuela "Carlos Nery", quedó internada en la DNII al amparo de las MPS por orden y a disposición del P. Ejecutivo.- (DD) (7)
29.3.77 PD. 7 a 7	291	25.3.77 -Fue puesta bajo el régimen de "Libertad Vigilada".- (DD)
11/VI/76	D.0804	- Con fecha 12/3/76 se dispuso revocar el procesamiento de la misma por el delito de "Asociación Subversiva",estableciéndose en su lugar la internación bajo medidas de seguridad educativas.(P)
15.8.78 PEI 032	Doc.970 DNII	-Figura en una relación de libertades vigiladas que han quedado en Libertad Definitiva.FECHA:21.10.77 Eval. A-1 (MM).-

FECHA	DOCUMENTOS	SOSA ROMERO, Maria Isabel — ANTECEDENTES A REGISTRAR 141640 F3
31.3.82	D.13354	-Por síntesis de cartas enviadas por LUZ ROMERO SOSA a familiares, la causante podría estar trabajando en "La Casona" (un Organismo de Agrupamiento de la Colonia Uruguaya digitada por Organizaciones Subversivas, en le exilio).- Eval. B-2
12/4/83	25145/718 719	15.10.73: Detenida a raíz de los desórdenes acaecidos en el Instituto "Miranda",donde resultaron agredidas estudiantes de dicho Centro de Estudios.La mencionada fue reconocida por las agredidas.Cabe agergar que las otras personas agresoras fueron internadas en la Secc.11a.a los cuales se agregó la causante.- 16.11.73: Recuperó su libertad.- 09.10.74: Detenida por personal del D-2,por encontrarse en las inmediaciones del Instituto Miranda charlando con los estudiantes que entraban o salían.- 12.10.74: Recupera la libertad.- 27.06.75: Detenida por personal del D-5 de la DNII,al concurrir a visitar a su hermana María Mercedes,la cual se encontraba detenida,en virtud de estar sindicada por declaraciones del detenido Victoriano Enrique y Patricia MORA, como integrante del ROE.- 16.10.75: Por comunicado de la Oficina de Prensa de las FF.CC.,se informa que:la misma pertenecía a la Regional "Aguada" del ROE,la cual fuera desmantelada junto con la Regional "Marofias",por sus actividades sediciosas.- ...///

FECHA	DOCUMENTOS	14 1645 ANTECEDENTES A REGISTRAR F4
//..		Procesada por ASOCIACION SUBVERSIVA.- 25.3.77: Libertad Vigilada.-Eval.:A-2 (EE) Indica (8) al (11).-
13.7.83	24745/83 Pag.38	-3.3.83-Figura en una relación de liberados, procedente de la P.M.E..Detenido el 27.6.75, liberado el Marzo del 77, Cese de libertad vigilada Unidad de co trol D.I.I..- Eval A-1 (V)
13.7.83	24862/83 Pag.27	-8.3.83-Indica Idem al Doc. 24745/83.Agrega la fecha de liberado el 15.3.77.- Eval A-1 (V)
13.7.83	24733/83 Pag.09	-3.3.83-Figura en una relación de uruguayos qu abandonaron la Rep.Argentina como refugiados al amparo del "Comite Internacional para las Migraciones Europeas"(C.I.M.E.) Fecha de abandono 15.2.78, con destino a holanda.- Eval A-2 (V)
23/9/83	D.29769 Pág.18, 61,80,43.	-1971/1978.En información referente al "O.P.R.33", obtenida por el Dpto.III/S.I.D., en éste período, se establece: Detenida por pertenecer a la Organización Subversiva "ROE" EVAL.A-2 (P). Aporta (13).-

MINISTERIO DE DEFENSA NACIONAL

S. I. D.

14 1645

Dep. I 11 JUL. 1975 Secc. I

Sub - Secc. G

Ficha Nro. ____ Confec. ____

SOSA ROMERO — Apellidos

María Isabel — Nombres

DOCUMENTOS: C/C ..... Serie ..... Nro. ..... C/I. ..... Nro. ..... Dpto.

OTROS DOC. ..... Pasaporte ..... Lib. Enrol. ..... etc.

NACIMIENTO: 18 años en 1974. — Fecha

URUGUAY — Lugar

DOMICILIO: Guaviyú — Calle — Nro. 2414 — Nro. — Teléf. — Ciudad o Localidad

PROFESION U OCUPACION: Estudiante

LUGAR: 2do.año de Medicina Inst.Miranda CARGO: DIRIGENTE.-

IDEOLOGIA POLITICA: ..... CLASIFICACION: .....

DATOS COMPLEMENTARIOS: ..... Est. Civil ..... Conyuge ..... Hijos

Otros familiares

Fecha	Documentos	141645 ANTECEDENTES A REGISTRAR
14.X.74 JPM PD	Doc.2580- 07.00 a 07.00	Detenida el 9.10.74, en averiguación ya que se encontraba en la zona del Instituto Miranda,mientras se encontraba sosteniendo charlas con lso estudiantes que salían y entraban en ese Instituto.Esta sindicada por las autoridades de dicho Instituto como activista.Interrogada sobre lo que se le imputa dijo que lo que hablo con sus compañeros de estudios fueron detemas de estudios.Posteriormente fué allanado su domicilio con resultados negativos.Posee antecedentes en la JPM.-(SS)-
15.I.74 JPM	Doc.2614 - PD 07.00 a 07.00.-	Fué puesta en libertad.-(SS)-

JUNTA DE COMANDANTES EN JEFE VARIOS

S. I. D.

141646-0

E-2

Dep. I Secc. I

Sub Secc. A/N

Ficha Nº ..... Confec. 24.9.81

SOSA DIAZ MANGINI (Apellidos) María Laura (Nombres)

DOCUMENTOS: C/C B.N.A. 33.217 (Serie / Nº) C/I. 1.167.550 (Nº / Dpto.)

OTROS DOC. (Pasaporte / Lib. Enrol. / etc.)

NACIMIENTO: 6.1.956 (Fecha) Montevideo (Lugar)

DOMICILIO: José ELLA Nº 210 - Juan José Arteaga Nº 1430 (1)
(Calle / Nº / Teléf. / Ciudad o Localidad)

PROFESION U OCUPACION: Facultad de Agronomía _ Ingeniero Agronomo (2)

LUGAR: ..... CARGO: .....

IDEOLOGIA POLITICA: ..... CLASIFICACION: .....

DATOS COMPLEMENTARIOS: Casada
(Est. Civil / Cónyuge / Hijos)

Hijo de: Daniel Alejandro y María Teresa
(Otros familiares)

Fecha	Documentos	141646 ANTECEDENTES A REGISTRAR	F2
10.12.80	CHCP.Nº.	-Dicha constancia se contestó SIN ANTECEDENTES, a nombre de:
312/80.Secc.10a.		SOSA DIAZ MANGINI, María Laura, solicitada por el Ministeri
Mdeo.INGRESO		de Agricultura y Pesca, para su Ingreso.- (Q)
		26.10.973:. Por Memorandum Nº.693 del 5.9.73 de la Secc.20a.
		se establece que fué detenida en averiguación de atentados
		cometidos contra vehículos. Fué entregada a sus padres por
		orden superior.-
29.VI.983	. . .	Se contesto en Memo(A) Nº 1422/83 para Dpto. C-2/ESMACO.-
30.VI.983	28012/1	Indica (1) y (2).- (UU)

Imp. Nacional 716/79

JUNTA DE COMANDANTES EN JEFE

S. I. D.

V 141647-8

Dep. I Secc. I

Sub Secc. A/N

Ficha Nº ..... Confec. 31.12.81

SOSA de DIMU (Apellidos) — María Marta (Nombres)

DOCUMENTOS: C/C BAB: 20027 (Serie / Nº) C/I. 969.505 (Nº / Dpto.)

OTROS DOC. 146.650 (Pasaporte / Lib. Enrol. / etc.)

NACIMIENTO: 07.09.948 (Fecha) Salto (Lugar)

DOMICILIO: Durazno 1256 Ap.20 (Calle / Nº / Teléf.) Montevideo (Ciudad o Localidad)

PROFESION U OCUPACION: Empleada

LUGAR: ..... CARGO: .....

IDEOLOGIA POLITICA: ..... CLASIFICACION: .....

DATOS COMPLEMENTARIOS: Casada (Est. Civil / Cónyuge / Hijos)

Padres: Jorge Tomás GOMEZ SALDAÑA y Rufina Ercilia SOSA SANTOS

(Otros familiares)

Fecha	Documentos	141647 ANTECEDENTES A REGISTRAR B2
04.12.81	D.10116	17/11/81/En el día de la fecha, desde Nueva York se solicita (por télex) a las autoridades pertinentes,autorización para la expedición del pasaporte del causante.- Eval:A-2 (AD).-

Ficha confeccionada el 16.10.75 F/1

MINISTERIO DE DEFENSA NACIONAL — 14 1648-6 — Dep. I — Sec. I

S. I. D. — Sub Secc. A/N

(a)"LA GORDA" (7) — Ficha Nro. ..... Confec. .....

SOSA ROMERO — María Mercedes

Apellidos — Nombres

DOCUMENTOS: C/C BKA-12906 (2) — C/I. 1.343.393 (1)

Serie Nro. — Nro. Dpto.

OTROS DOC. .....

Pasaporte — Lib. Enrol. — etc.

NACIMIENTO: 18/11/54 (4) — Montevideo (6) Uruguay

20 años(1975)

Fecha — Lugar

DOMICILIO: Guaviyú 2414

Calle — Nro. — Teléf. — Ciudad o Localidad

PROFESION U OCUPACION: .....

LUGAR: ..... CARGO: .....

IDEOLOGIA POLITICA: R.O.E. (5) — Org.Subversiva:P.V.P. (8)

CLASIFICACION: "O.P.R.33" (11)

DATOS COMPLEMENTARIOS: Soltera- Casada con REY PIUMA Daniel (3)

Est. Civil — Cónyuge — Hijos

Hermana de: Mónica Cecilia y María Isabel (9)

Otros familiares

152

Fecha	Documentos	141648 ANTECEDENTES A REGISTRAR
11.10.75	D.1815	Según oficio N°1231/75 del Juzgado Militar de Instrucción de 2°Turno, se comunica su procesamiento y prisión sin incomunicación, por hallarse incurso en el delito previsto en el art.60(V) del C.P.M. (Asociación Subversiva).- Evaluación:A-1 (Z)
27.6.75 PD.07.00	1146 a 07.00	26.6.75 -Detenida en base a las declaraciones de Miguel A. Pascale Diaz, al ser sindicada como integrante de la"R.o.A. Inspecionado el domicilio se incautaron varios libros de caracter Marxista.- (DD)
30/9/77	Doc.1014	Figura en relación de Movimientos de Recluídos al 31/8/77.SITUACION:Alta al EMIR.2-Baja C.Nery.-FECHA:1/8/77.CAUSA:Traslado.JUEZ:25/6/75.ANTECEDENTES:Procesado;Art.60(V)CPM.Eval.A-1.- (i).
02/09/79 P.D.6a6	Doc.1237 Nro.157	-Recuperó su libertad en el día de ayer en calidad de vigilada,la causante "liberada penel"controlada por esta Dirección.-(00)

FECHA	DOCUMENTOS	ANTECEDENTES A REGISTRAR SOSA ROMERO, MARIA MERCEDES 141648 F3
21.7.81	D.6194	-Figura en una relación de ciudadanos uruguayos que residen en Brasil bajo la protección del Alto Comisionado de las Naciones Unidas para los Refugiados (ACNUR).(DD)Eval.A-1 Indica (1)
16.02.82	D. 5757/ 31	-Figura en una relacion de la Corte Electoral, de ciudadanos inscriptos en el Registro Civico Nacional, que se encuentran comprendidos en el Art. 1, Literal "B" del Acto Institucional No. 4, con prohibicion de ejercer el derecho de voto. (Procesados por delitos de "Lesa Nacion").EVALUACION A-1(VL) Indica (2) ( )
16.02.82	D.6004/81/ 59	-Se encuentra comprendido en el Art.1o. literal b) del Acto Institucional No.4,por haber sido procesado el 31 / X / 1975 por los delitos previstos en. C.P.M. 60 (V) C.P.O. EVALUACION A-1 (LA)
31.3.82	D.13354	-Su apellido es usado por el extremista Daniel REY PIUMA en la grabación que envía dede Holanda y en la que se identifica como Romero.- Eval.B-2 (Y)

FECHA	DOCUMENTOS	141648 ANTECEDENTES A REGISTRAR
20.11.80 P.D.Nº322	D.2023 2/80 DII	-18.11.80- Al no presentarse la causante a su presentación quincenal impuesta por el regimen de libertad vigilada se establece que la misma contrajo matrimonio el 7.10.80 con la persona Daniel REY PIUMA el cual registra una solicitud de captura de la PNN de la cual era marinero.- Al no ubicarse la causante se continúa investigando.- (SM)
25.12.80 P.D.Nº359	D.2057 9/80 DII	Según información confidencial se logró establecer que la causante junto a su esposo el requerido Daniel REY PIUMA se encontrarían en Holanda, realizando manifestaciones contra integrantes de las FF.AA. (SM).-
24/3/81	Doc.0109	-PROCESADO; 6.10.975, "L.V." 5.6.979, violación "L.V" 15.9.80, Posible destino: Río de Janeiro-Brasil- Rúa de Gloria 446 PAIO SAO JOAQUIM".-Eval.A-2.-(FE) Indica (4) al (6)
12/4/83	25145/704 y 705	Indica Idem Doc. 1146 y 1014(dato del 25/6/75)agregando: -16.10.75: Por comunicado de la Oficina de Prensa de las FF.CC.,se informa que la misma pertenecía a la Regional "Aguada"del R.O.N.,la cual fuera desmantelada junto con la Regional "Manoñas",por sus actividades sediciosas.- Eval.:A-2 (EE) Indica (7) al (9).-

FECHA	DOCUMENTOS	SOSA ROMERO 14 1648 ANTECEDENTES A REGISTRAR María Mercedes 55
13.7.83	24745/83 Pag.38	-3.3.83-Figura en una relación de libertades vigiladas, procedente de la P.M.E..Unidad de control:D.I.I. Detenido el 25.6.75, liberado el 5.6.79..- Eval A-1 (V)
13.7.83	24863/83 Pag.27	-8.3.83-Indica Idem al Doc. 24745/83.- Eval A-1 (V)
13.7.83	24737/83 Pag.35	-3-3-83-Indica Idem al Doc. 6194/81.Agrega Fecha de ingreso 13.10.80, solicitó visa.- Eval A-2 (V)
13.7.83	18347/82 Pag.24	-1.9.82-Indica Idem al Doc. 24737/83.-Eval A-1 (V)
23/9/83	D.29769 Pág.18, 61,80,31.	-1971/1978.En información referente al "O.P.R.33", obtenida por el Dpto.III/S.I.D., en éste período, se establece: Detenida por pertenecer a la Organización Subversiva "ROE". EVAL.A-2 (P). Aporta (11).-
23.1.84	0646/79 pág.18	En consolidado de P.M.E. del 30.04.79 figura como: 25.06.75:Detenida.-Porcesada:Art.60(V)C.P.M.Juez la.I.ler. Turno. 16.04.79:Condenado:LIBERTAD PROVISIONAL.Eval.A-1.(ME)

FECHA	DOCUMENTOS	141648 ANTECEDENTES A REGISTRAR 156
17.3.84	1382/79 pag.15	-Indica Idem Doc. 646/79,ampliando: -3.6.79-Baja del EMR.2 por Libertad Provisional,Alta de la DNII por M.P.S.Eval:A-1(M).-
28.3.84	8401538/006	-28.3.979: Aporta datos patronímicos. Eval.A-1 (TL).-
5.4.84	8401542/015	-Año 1979: Aporta situación jurídica de la causante: Integrante de la R/O/E/ Su tarea era la de concientizar estudiantes, voleantadas y pegatinas. Art.60(XII) del C.P.M. con relación al Art.60 del mismo cuerpo de leyes. Conspiración subversiva. Reclusa No.429. Eval.A-1 (TL).-
5.6.984	8401541/7	88.4.79:En la fecha se establece que integra una nómina de reclusas que pertenecen al R.O.E!-Eval.A-1.-(FE)

JUNTA DE COMANDANTES EN JEFE

S. I. D.

E

Fs. 1

Dep. I Secc. I

Sub Secc. A/N

Ficha Nro. _____ Confec. 2.6.77

141649-4

SOSA de ALVAREZ — María Rosa

Apellidos — Nombres

DOCUMENTOS: C/C ..... C/I. .....

Serie Nro. Nro. Dpto.

OTROS DOC. .....

Pasaporte Lib. Enrol. etc.

NACIMIENTO: .....

Fecha Lugar

DOMICILIO: .....

Calle Nro. Teléf. Ciudad o Localidad

PROFESION U OCUPACION: .....

LUGAR: ..... CARGO: .....

IDEOLOGIA POLITICA: ..... CLASIFICACION: P.C.R.

DATOS COMPLEMENTARIOS: Casada con ALVAREZ COITIÑO PEDRO= [redacted]

Est. Civil Cónyuge Hijos

WLADIMIR(Req.704)

.....

Otros familiares

F.2

Fecha	Documentos	141649 ANTECEDENTES A REGISTRAR
~~5.5.77~~	~~D.0411~~	~~Figura en una relación de integrantes del P.C.R (Partido Comunista Revolucionario) M.I.R. (U)~~ *
		*No se contesta el D.0411/77.-(U)
9.5.83	26057/692	-1971/1978:En información referente al P.C.R.obtenida por el Depto.III/S.I.D. en éste período,la causante figura en la misma sin aportar otros datos.Eval A-2 (GG).

JUNTA DE COMANDANTES EN JEFE

S. I. D.

141650-2

Dep. I Secc. I

Sub Secc.

Ficha Nº ..... Confec. 31.7.81

SOSA — Apellidos

María Teresa — Nombres

DOCUMENTOS: C/C ..... Serie ..... Nº ..... C/I. ..... Nº ..... Dpto.

OTROS DOC. ..... Pasaporte ..... Lib. Enrol. ..... etc.

NACIMIENTO: ..... Fecha ..... Lugar

DOMICILIO: ..... Calle ..... Nº ..... Teléf. ..... Ciudad o Localidad

PROFESION U OCUPACION: .....

LUGAR: ..... CARGO: .....

IDEOLOGIA POLITICA: ..... CLASIFICACION: .....

DATOS COMPLEMENTARIOS: Casada — Est. Civil ..... Oreamán BURGOS — Cónyuge ..... Hijos

Otros familiares

01348

Fecha	Documentos	141650 ANTECEDENTES A REGISTRAR	F.2
13.6.81	4906	- La causante es la madre del sedicioso Nel BURGOS SOSA Eval:A-1 (00)	

Imp. Nacional 716/79

JUNTA COMANDANTES EN JEFE
Dep. 1

14 16 51-0

E1

Confeccionado el 23.8.76

V A R I O S

FOTO

Apellidos SOSA ACUÑA

Nombres Mariela Esther

Fecha de Nacimiento 25 años(1976)

Lugar de Nacimiento Uruguay

Est. Civil Soltera

Cred. Cívica ..... Céd. Identidad .....

Otros Documentos .....

Ocupación .....

Padre .....

Madre .....

Domicilio ..... Ciudad .....

Otros datos .....

.....

.....

IMP. CHIESA Hnos. Ltda. 8.000 - 5 - 76

FICHA COMPLEMENTARIA

F.2

DOCUMENTO		14165 ANTECEDENTES
Fecha	Origen	
12.8.76 PD. 7 a 7	1061	5.8.76 -Detenida al arribar al Puerto Metropolitano, portando permiso consular expedido en la República Argentina, dado que había extraviado sus documentos expedidos por la Jefatura de P. de Maldonado. Se cursó su ficha dátiloscópica. Se aguarda que se espidan las autoridades fernandinas.- (DD)
24.8.76 PD. 7 a 7	1102	10.8.76 -Al recibirse información de su identificació recuperó la libertad por orden superior.- (DD)

141652-8

B.1

SERVICIO DE INFORMACION DE DEFENSA

Dep. 1

V A R I O S

Confeccionado el 21.6.77.

Apellidos SOSA MAIO

Nombres Marilú

Fecha de Nacimiento .....

Lugar de Nacimiento .....

Est. Civil .....

Cred. Cívica ..... Céd. Identidad .....

Otros Documentos .....

Ocupación .....

F O T O

Padre .....

Mad-e .....

Domicilio ..... Ciudad .....

Otros datos: .....

.....

.....

chiesa hnos. - 4 000 - 5/77

141652

FICHA COMPLEMENTARIA

DOCUMENTO		ANTECEDENTES
Fecha	Origen	
2.10.75.	Doc.1784.	22.IV.75: En la fecha fue detenida por el Bn.I.No.12 en prevención de las aaciones que podrían haber ocurrido el 1ro.de mayo de 1975.(Presunta "asonada" a nivel nacional) en que se detuvieron militantes comunistas y sospechosos. Fue liberado el 3.V.75. (Y).

F.2

MINISTERIO DE DEFENSA NACIONAL
S. I. D.

24 SET. 1973

14 1652

Dep. I Secc. 1

Sub - Secc. G

Ficha Nro._____ Confec._____

SOSA MALO — Apellidos

Marilú — Nombres

DOCUMENTOS: C/C._____ Serie _____ Nro. _____ C/I._____ Nro. _____ Dptc.

OTROS DOC. _____ Pasaporte _____ Lib. Enrol. _____ etc.

NACIMIENTO: Edad 30 años en 1973 — Fecha _____ Lugar

DOMICILIO: _____ Calle _____ Nro. _____ Teléf. Dpto. ROCHA (1) Ciudad o Localidad

PROFESION U OCUPACION: Maestra

LUGAR: Esc. Nº 70 CARGO:

IDEOLOGIA POLITICA: Izquierdista (2) CLASIFICACION: Agitadora

DATOS COMPLEMENTARIOS:

Est. Civil _____ Conyuge _____ Hijos _____

Otros familiares

Fecha	Documentos	14 1652 ANTECENDENTES A REGISTRAR F.4
24.9.73	1942	-Figura en una relación de maestros y profesores activistas de Rocha.-(G)Ev.- A-6.-
3.6.75	D. 1031	Conjuntamente con Silvia MACHADO FERNANDEZ; Mary RIPPA; y Jorge RODRIGUEZ, en el correr del año 1973, ejercía una labor de agitación enel Dpto. de Rocha.- Evaluación A-1.-(I).- Indica del (1) al (2).-

Ficha confeccionada el dia 16 de octubre de 1972

6.5

MINISTERIO DE DEFENSA NACIONAL
S. I. D.

Dep. I Secc. I
Sub-Secc. A/N
Ficha Nro. ..... Confec. .....

141652

SOSA MALO (Apellidos) Marilú (Nombres)

DOCUMENTOS: C/C. ..... (Serie / Nro.) C/I. ..... (Nro. / Dpto.)

OTROS DOC. ..... (Pasaporte / Lib. Enrol. / etc.)

NACIMIENTO: ..... (Fecha / Lugar)

DOMICILIO: ..... (Calle / Nro. / Teléf. / Ciudad o Localidad)

PROFESION U OCUPACION: .....

LUGAR: ..... CARGO: .....

IDEOLOGIA POLITICA: ..... CLASIFICACION: Socialista

DATOS COMPLEMENTARIOS: ..... (Est. Civil / Conyuge / Hijos)

..... (Otros familiares)

Fecha	Documentos	141652 ANTECEDENTES A REGISTRAR F.6
Nov. 1971	Lista 190 Rocha	Figura como 21º Suplente a la Junta Departamental de dicha Dpto. en las Elecciones Nacionales de 1971 (R)
NOV.1971	LISTA 988 PDC F.A	Candiate en el 23.lugar a la Junta Departamental por el dpt de Rocha sub lema Frente Rochense /SS/

MINISTERIO DE DEFENSA NACIONAL
S. I. D.

141653-6

Dep. I Secc. I
Sub - Secc. G
Ficha Nro. _____ Confec. 3/I/74

BOSA GNESETTI (1) MARIO
Apellidos Nombres

DOCUMENTOS: C/C. _____ C/I. _____
Serie Nro. Nro. Dpto.

OTROS DOC. _____
Pasaporte Lib. Enrol. etc.

NACIMIENTO: _____
Fecha Lugar

DOMICILIO: _____
Calle Nro. Teléf. Ciudad o Localidad

PROFESION U OCUPACION: inspector departamental de Salto

LUGAR: Salto CARGO: _____

IDEOLOGIA POLITICA: _____ CLASIFICACION: _____

DATOS COMPLEMENTARIOS: _____
Est. Civil Conyuge Hijos

Otros familiares

Fecha	Documentos	141653 ANTECEDENTES A REGISTRAR	
22/12/73	4376	Permitió determinar que más de 100 niños que figuraraban en comedor escolar y por lo que se cobraba la cuota respectiva, no alcanzaba a 50 los que realmente concurrían a dicho comedor.(RR)	
28.10.81	Doc.9004	Por Nota No. 1541/CSE/79.-Informa: que a el causante se le prevee para el momento que ese Consejo estime oportuno proceder al traslado del mismo a otra Inspección Dptal. particularmente a la de Colonia.- Eval. A-1.- (FE) Ind. (1)	
06.05.82	14.543/82	-Mencionado página/s 222 del libro "TESTIMONIO DE UNA NACION AGREDIDA". -EVALUACION : A-1.-(GM) (LA).- INDICA (2)	

264

Fs.1

JUNTA DE COMANDANTES EN JEFE

S. I. D.

Dep. I Secc. I

Sub Secc. A/N

1416544

Ficha Nº ..... Confec 23.04.81

SOSA ..... MARIO .....

Apellidos Nombres

DOCUMENTOS: C/C ..... C/I. .....

Serie Nº Nº Dpto.

OTROS DOC. .....

Pasaporte Lib. Enrol. etc.

NACIMIENTO: .....

Fecha Lugar

DOMICILIO: .....

Calle Nº Teléf. Ciudad o Localidad

PROFESION U OCUPACION: .....

LUGAR: ..... CARGO: .....

IDEOLOGIA POLITICA: ..... CLASIFICACION: .....

DATOS COMPLEMENTARIOS: .....

Est. Civil Cónyuge Hijos

Otros familiares

141654

Fecha	Documentos	ANTECEDENTES A REGISTRAR
01.04.81 (D.N.I.I.)	D.02431 / Pág.005	27.11.59. "El Popular" del 24.10.58: Orador en Castillos (Dpto. Rocha), en el acto de proclamación de los candidatos comunistas.(O).-

Imp. Nacional 716/79

VARIOS

JUNTA DE COMANDANTES EN JEFE

S. I. D.

141655-1

Dep. I Secc. I

Sub Secc. A/N

Ficha Nº ..... Confec 23.04.81

SOSA (Apellidos) MARIO (Nombres)

DOCUMENTOS: C/C ..... (Serie, Nº) C/I. ..... (Nº, Dpto.)

OTROS DOC. ..... (Pasaporte, Lib. Enrol., etc.)

NACIMIENTO: ..... (Fecha, Lugar)

DOMICILIO: ..... (Calle, Nº, Teléf., Ciudad o Localidad)

PROFESION U OCUPACION: Funcionario del Hospital de Clínicas.

LUGAR: ..... CARGO: .....

IDEOLOGIA POLITICA: ..... CLASIFICACION: .....

DATOS COMPLEMENTARIOS: ..... (Est. Civil, Cónyuge, Hijos)

..... (Otros familiares)

Fecha	Documentos	141655 ANTECEDENTES A REGISTRAR	Fr.2
01.04.81 (D.N.I.I.).	D.02431/ Pág.006	-01.10.70. Según Boletín Nº 2 del 21.09.70, de la Asociación de Funcionarios del Hospital de Clínicas, integra la comisión directiva de esa organización gremial, en carácter de secretario de relaciones.(O).-	

Imp. Nacional 716/79

MINISTERIO DE DEFENSA NACIONAL

Dep. I Secc. I

S. I. D. ANTINACIONAL 1416569

Sub Secc [redacted]

Ficha Nro. ..... Confec. .....

SOSA VILLANUEVA — Apellidos

Mario — Nombres

DOCUMENTOS: C/C ..... (Serie / Nro.) C/I. Nº 1.183.287 (Nro. / Dpto.)

OTROS DOC. ..... (Pasaporte / Lib. Enrol. / etc.)

NACIMIENTO: ..... (Fecha / Lugar)

DOMICILIO: ..... (Calle / Nro. / Teléf. / Ciudad o Localidad)

PROFESION U OCUPACION: .....

LUGAR: ..... CARGO: .....

IDEOLOGIA POLITICA: ..... CLASIFICACION: .....

DATOS COMPLEMENTARIOS: .....

Est. Civil — Cónyuge — Hijos

Otros familiares

Fecha	Documentos	141656 ANTECEDENTES A REGISTRAR
19/2/79	D.274	Afiliado al Partido Comunista con el N° 70.748, según material incautado por O.C.O.A. EVALUACION A - 1
28/8/81	.....	MEMORANDUM (A) N° 1326/81 para la 2da. Div. del EMGA (P)

B.1

JUNTA DE COMANDANTES EN JEFE

S. I. D. 1416574

Dep. I Secc. I

Sub Secc. A/N

Ficha Nº ..... Confec. 26.380

SOSA SUAREZ — Apellidos

Mario Alberto — Nombres

DOCUMENTOS: C/C **A.C.B. 6150** — Serie / Nº — C/I. **1.030.769** — Nº / Dpto.

OTROS DOC. ..... — Pasaporte / Lib. Enrol. / etc.

NACIMIENTO: **24 de febrero de 1929** — Fecha — **Canelones** — Lugar

DOMICILIO: **República Nº 2184 (1978) - Isla de Gorriti 2030 Apto. 5 (1)** — Calle / Nº / Teléf. / Ciudad o Localidad

PROFESION U OCUPACION: **Funcionario de la Adm. Nal. de Puertos**

LUGAR: ..... CARGO: .....

IDEOLOGIA POLITICA: ..... CLASIFICACION: .....

DATOS COMPLEMENTARIOS: **Casado**

Est. Civil — Cónyuge — Hijos

Hijo de: Ceferino y María Isabel [illegible]

Otros familiares

Fecha	Documentos	141657 ANTECEDENTES A REGISTRAR F.2
19/II/79	0274	31/VIII/971: - Figura como afiliado al Partido Comunista con el N°58953; de acuerdo a documentación incautada por O.C.O.A. en Febrero/76, militó en la Agrup. "Unión", Secc.10a. Fue presentado por José L.PISANO y M. MICHIN. EVAL.:A - 1. (E)
26.3.80	- - - - -	- Se contestó en Constancia de Habilitación para Cargos Públicos N° 1658/78 de la Secc.4ta. a nombre del causante a efectos de su permanencia en la A.N.P.- Aporta datos filiatorios.- (PP).-
24/3/981	448	01/X/980 - Presenta recurso ante el Delegado del S.I.D. en el Dpto. de Montevideo, por adjudicación de Const. de Hab. Cat. "C", el que es elevado a este Servicio el 22/IV/81.(E) 01/VIII/81 - Por Of. N°398/D-I/981 se solicita a la ANP toda información que pueda poseer sobre el causante, particularmente desde el punto de vista ideológico. (E)
19.XI.81	9631	- Por Nota N°10/981 de fecha 17.XI.81 la A.N.P. responde a Of.N°398/D-I/81, informando que el causante como funcionario de ese Organismo desarrolla su actividad sin ninguna clase de anormalidad, manteniéndosele en permanente observación, sin que hasta el presente se haya detectado algún tipo de actividad ideológica.-(K)

Imp. Nacional 716/79

FECHA	DOCUMENTOS	14 1527 ANTECEDENTES A REGISTRAR Mario Alberto SOSA SUAREZ 13
	///...	30.11.81- Por Exp.Nº981/D-I/81 de este Servicio se comunica al Delegado del S.I.D. en Montevideo que esta Dirección ha resuelto mantener al causante en la Categoría "C" de CHCP, pudiéndo acceder a otras instancias.-(C)

121

MINISTERIO DE DEFENSA NACIONAL 141658-5
S. I. D.

Dep. I Secc. I
Sub-Secc. A/N
Ficha Nro. ..... Confec 29/1/70

SOSA SARNIGUET (Apellidos) Mario Anibal (Nombres)

DOCUMENTOS: C/C. ..... (Serie / Nro.) C/I. 1.251.204.- (Nro. / Dpto.)

OTROS DOC. ..... (Pasaporte / Lib. Enrol. / etc.)

NACIMIENTO: 17 años en 1968.- (Fecha) Uruguay.- (Lugar)

DOMICILIO: Gatongo 4608.- (Calle / Nro. / Teléf.) Montevideo.- (Ciudad o Localidad)

PROFESION U OCUPACION: .....

LUGAR: ..... CARGO: .....

IDEOLOGIA POLITICA: Comunista.- CLASIFICACION: .....

DATOS COMPLEMENTARIOS: ..... (Est. Civil / Conyuge / Hijos)

..... (Otros familiares)

Fecha	Documentos	141658 ANTECEDENTES A REGISTRAR	F.2
30/VII/68	B.72.D.37 Parte 94.	-Detenido frente al Liceo No.8 por disturbios durante la vigencia del Decreto de Medidas Prontas de Seguridad.-	
4/10/72	D.3201	-fué detenido cuando era estudiante de la Universidad del Trabajo, en los desordenes de 18 de julio,hace 4 años más o menos .Recluido en el Cuartel Centenario,unos 10 dias Posteriormente fué a perfeccionarce, según él en motores a Alemania Oriental por cerca de 3 años.Actualmente está trabajando en CIMOCA,en Cnel. Raiz 937.- Está en continuo contacto con dirigentes comunistas de los gremios. Se ha dectetado su intervención en manifestaciónes y quema de autos.	

JUNTA DE COMANDANTES EN JEFE 141659-3 V.

Dep. I Secc. I F1

Sub Secc. A/N

Ficha Nº ..... Confec. 26.1.82

S. I. D. de MARTINEZ (2)

SOSA GONZALEZ — Marlen

Apellidos — Nombres

DOCUMENTOS: C/C KOB-9475 (4) C/I. 67364 (6)

Serie — Nº — Nº — Dpto.

OTROS DOC. .....

Pasaporte — Lib. Enrol. — etc.

NACIMIENTO: 22/IX/45 (5) .....

Fecha — Lugar

DOMICILIO: Florida y Nº 3 (7) .....

Calle — Nº — Teléf. — Ciudad o Localidad

PROFESION U OCUPACION: Maestra

LUGAR: Escuela Nro.2 (PAYSANDU) CARGO: Escuela No.14 (PAYSANDU) (3)

IDEOLOGIA POLITICA: ..... CLASIFICACION: .....

DATOS COMPLEMENTARIOS: .....

Est. Civil — Cónyuge — Hijos

HERMANA DE SOSA GONZALEZ - Egidio (1)

Otros familiares

[illegible]

Fecha	Documentos	141659 ANTECEDENTES A REGISTRAR
26.12.81	D.10619	Visita en el E.M.M. No.1 a su hermano, Recluso No. 189: Iginio SOSA GONZALEZ.- Eval.A-1.-(FE)
13.04.82	D. 13663 02	-Figura en una relación de personas que ocupan cargos públicos y que visitan con regularidad a reclusos internados en el E.M.I.R. 1. -EVALUACION A-1.-(GM) (LA). Indica (1) ( ) ( ) ( ) ( ) ( ).
13.5.982	D. 14.809	- Figura en una relación de docentes que visitan a presos en el EMR-1.- Ocupación actual:Escuela No.14.-Paysandú.--Eval.A-1 (Y) Ludico (4) (5) (6) (7)

Ficha confeccionada el 18/10/1975.-

B-1

MINISTERIO DE DEFENSA NACIONAL
S. I. D.

14 1660-1

Dep. I Secc. I
Sub Secc. A/N
Ficha Nro. ..... Confec. .....

SOSA — Apellidos
Marta — Nombres

DOCUMENTOS: C/C ..... (Serie, Nro.) C/I. ..... (Nro., Dpto.)

OTROS DOC. ..... (Pasaporte, Lib. Enrol., etc.)

NACIMIENTO: ..... (Fecha, Lugar)

DOMICILIO: SantacClara (Calle) Treinta y Tres (Nro.) ..... (Teléf.) ..... (Ciudad o Localidad)

PROFESION U OCUPACION: Profesora

LUGAR: ..... CARGO: .....

IDEOLOGIA POLITICA: ..... CLASIFICACION: .....

DATOS COMPLEMENTARIOS: ..... (Est. Civil, Cónyuge, Hijos)

..... (Otros familiares)

Fecha	Documentos	141660 ANTECEDENTES A REGISTRAR	A.2
26/5/75	922	-En base a declaraciones de elementos de la U.J.C. ya detenidos, se establece que integra los "Grupos del Frente Amplio", en el sector "Profesores", dichos grupos al igual que la "Mesa del F.A.", funcionaban desde enero de 1974, en forma clandestina.-Eval. A-1.-(PP).-	
2/4/76	O 477	- Figura en una lista de maestros destituídos por el Consejo de Educación Primaria.-(P). Eval.A-1.-	
	22.11.78	- Se contestó por MEM(A) No.2889/78 DIGAN (Y)	
	17.11.80	Se contestó Memo (A) Nº1206/79 para el C-2/ES.MA.CO.(BB)	
5/XI/81	.....	- Se contestó por MEMO (A) Nº 2147/81 para la UTU (GM).-	

FS1

JUNTA DE COMANDANTES EN JEFE 14 1661-9. Dep. I Secc. I

S. I. D.

Sub Secc. A/N

Ficha Nro. ____ Confec. 30-8-78

SOSA (Apellidos) Marta (Nombres)

DOCUMENTOS: C/C ..... (Serie / Nro.) C/I. ..... (Nro. / Dpto.)

OTROS DOC. ..... (Pasaporte / Lib. Enrol. / etc.)

NACIMIENTO: 24 años en 1969 (Fecha / Lugar)

DOMICILIO: Oribe Barrio La Cantera (Calle / Nro.) ..... Rio Negro (Teléf. / Ciudad o Localidad)

PROFESION U OCUPACION: Ama de Casa

LUGAR: ..... CARGO: .....

IDEOLOGIA POLITICA: ..... CLASIFICACION: .....

DATOS COMPLEMENTARIOS: ..... (Est. Civil / Cónyuge / Hijos)

..... (Otros familiares)

Fecha	Documentos	141661 ANTECEDENTES A REGISTRAR	F.2
4-6-76	Doc.0774	-Afiliado al Partido Comunista con el Nº38522,fecha de ingreso:15-6-69.Presentado por:Juan Gomez y Tito Di Pascua. Secc.Fray Bentos. Eval.B-1 (V)	

Ficha confeccionada 24-8-81

JUNTA DE COMANDANTES EN JEFE

Dep. I Secc. I

S. I. D. 141662-7

Sub Secc. A/N

Ficha Nº ..... Confec. .....

SOSA — Apellidos

Martha — Nombres

DOCUMENTOS: C/C ..... Serie ..... Nº ..... C/I. ..... Nº ..... Dpto.

OTROS DOC. ..... Pasaporte ..... Lib. Enrol. ..... etc.

NACIMIENTO: ..... Fecha ..... Lugar

DOMICILIO: ..... Calle ..... Nº ..... Teléf. ..... Ciudad o Localidad

PROFESION U OCUPACION: .....

LUGAR: ..... CARGO: .....

IDEOLOGIA POLITICA: ..... CLASIFICACION: .....

DATOS COMPLEMENTARIOS: ..... Est. Civil Viuda Cónyuge Hijos

Otros familiares

Fecha	Documentos	141662 ANTECEDENTES A REGISTRAR	fi2
24-8-81	Doc, 2295	Presentó conjuntamente con ACUÑA, Guillermo , a CAMPODONICO LOGUIDICI Daniel Humberto, para su afiliacion al Partido Comunista , según material incautado en Febrero de 1976.- (LA).- Eval.A-2.-	
5/XI/81	.....	Se contestó por MEMO (A) Nº 2147/81 para la UTU (GM).-	

Imp. Nacional 716/79

MINISTERIO DE DEFENSA NACIONAL

S. I. D.

141663-5

Dep. I Sección I

Sub Secc. G

Ficha Nro. ..... Confec. 20.IX.72

SOSA SANCHEZ (1) — Apellidos

Márta Asunción (2) — Nombres

DOCUMENTOS: C/C AVA 1226 (3) AVA 12834 (7) C/I. 945.296.(4).-

Nro. Dpto.

OTROS DOC. .....

Pasaporte Lib. Enrol, etc.

NACIMIENTO: 26/8/42 (8) — Fecha — Uruguay (9) — Lugar

DOMICILIO: Chiavarí 2933. (5).

Calle Nro. Teléf. Ciudad o Localidad

PROFESION U OCUPACION: Funcionaria

LUGAR: Hosp.Clínicas, Hemoterapia CARGO: Auxiliar tranfusionista(6).-

IDEOLOGIA POLITICA: ..... CLASIFICACION: Dirigente

DATOS COMPLEMENTARIOS: .....

Est. Civil Cónyuge Hijos

Otros familiares

Fecha	Documentos	141663 ANTECEDENTES A REGISTRAR
2/IX/72	EL POPULAR	-Funcionaria del Hospital de Clínicas.-Trabaja en Hernoterapia.-
	Lista 8	-De acuerdo con el resultado de las elecciones realizadas el 30/VII/72, resultó electa para integrar la Comisión Fiscal de la Asoc.de Funcionarios del Hospital de Clínicas -(T).-
17/VI/75	D.842	-Integrante de la Comisión Fiscal de la Asociación de Funcionarios del del Hospital de Clínicas. (A.F.H.C.) Eval.A-1. (E)
18/12/76	D.1575	-Figura en una relación de funcionarios del Hospital de Clínicas, dado de baja por no haber firmado la Declaración Jurada de Fe Democrática.-Evaluación A-2.-(O)-
7/11/77	Doc.1163	-Se postuló como candidato a las listas N°8 y 89 de tendencia marxista, para integrar las Comisiones Directivas y Fiscales de la Asociación de Funcionarios del Hospital de Clínicas entre los años 1965-1973. No lleva evaluación. Indica (3) al (6). (C).-
15.4.81.	Doc.2879	Figura como Titular para integrar la Comisión Fiscal de Funcionarios del Hospital de Clínicas durante el período 1972-1973. Se postula por la lista No:8, lema "PARA QUE NO CALLE LA LUCHA SACAR LA LUCHA A LA CALLE".- Eval.A-2.- (FE)

FECHA	DOCUMENTOS	14 1663 ANTECEDENTES A REGISTRAR	FE3
13.5.82.	D.14818	Presentó conjuntamente con Guillermo ACUÑA a Daniel Humberto CAMPODONICO LOGUIDICI, para su Afiliación al P.C., según material incautado por OCOA, en Feb/976 "Operación Morgan".- Eval.B-2.-(FE)	
16/8/82	D.17804	Indica del (7) al (9). (MS)	
17/8/982		Se contestó Memo. (A) Nº 1803/982 para el Dpto. C- 2 ES.MA.CO. (MS)	

B-1

JUNTA DE COMANDANTES EN JEFE
S. I. D.

141664-3

Dep. I Secc. I
Sub Secc. A/N
Ficha Nº ..... Confec. 7.06.82

SOSA DE PEREYRA (Apellidos) Martha Elena (Nombres)

DOCUMENTOS: C/C ..... (Serie, Nº) C/I. ..... (Nº, Dpto.)

OTROS DOC. ..... (Pasaporte, Lib. Enrol., etc.)

NACIMIENTO: ..... (Fecha, Lugar)

DOMICILIO: ..... (Calle, Nº, Teléf., Ciudad o Localidad)

PROFESION U OCUPACION: Directora

LUGAR: Escuela No. 90 Rocha CARGO: .....

IDEOLOGIA POLITICA: ..... CLASIFICACION: .....

DATOS COMPLEMENTARIOS: ..... (Est. Civil, Cónyuge, Hijos)

..... (Otros familiares)

[illegible]

Fecha	Documentos	141664 ANTECEDENTES A REGISTRAR	15.2
25.05.82	D. 15210 163	Funcionario del CONAE que fue sumariado en aplicación del procedimiento disciplinario previsto en la Ordenanza No. 17. Destituído por R. I. No. 47/18/76, de 23/12/76. Evaluación: A-1. Indica ( ) ( ) ( ) ( ) (VL)	

F.1

JUNTA DE COMANDANTES EN JEFE 141665-0 Dep. I Secc. I

S. I. D. Sub Secc. A/N

Ficha Nro. ____ Confec 2-5-78

SOSA GAMBOA — Marta Graciela

Apellidos — Nombres

DOCUMENTOS: C/C K.B.C.11.779 C/I. _____

Serie Nro. Nro. Dpto.

OTROS DOC. _____

Pasaporte Lib. Enrol. etc.

NACIMIENTO: 19 años (1971) _____

Fecha Lugar

DOMICILIO: Paraná Nro. 5 y L. Este Dpto. Paysandú

Calle Nro. Teléf. Ciudad o Localidad

PROFESION U OCUPACION: Ama de casa

LUGAR: _____ CARGO: _____

IDEOLOGIA POLITICA: _____ CLASIFICACION: _____

DATOS COMPLEMENTARIOS: _____

Est. Civil Cónyuge Hijos

_____

Otros familiares

Fecha	Documentos	141665 ANTECEDENTES A REGISTRAR	FE2
26-5-76	D.0723	Afiliada al Partido Comunista con el Nro. 63.748, fecha ingreso 30.5.70, presentado por: Julio ARBIZA, Mirta H., de ARBIZA, seccional: Paysandú (Artigas). Eval: B-1 (M)	

SERVICIO DE INFORMACION DE DEFENSA

Dep. 1

14 1666 Confeccionado el 21 - 6 - 75

V A R I O S

FOTO

Apellidos SOSA MAGLIOCCA (1)

Nombres Martha Graciela

Fecha de Nacimiento

Lugar de Nacimiento

Est. Civil

Cred Cívica Céd. Identidad

Otros Documentos

Ocupación Aux.Enf.- Hospital de Clínicas (2)

Padre

Madre

Domicilio Ciudad

Otros datos

$ 03255

Imp. CHIESA Hnos. Ltda. 10.000 - 12 - 73

FICHA COMPLEMENTARIA

DOCUMENTO		ANTECEDENTES
Fecha	Origen	141666
17-6-75	Doc.1092 Eval.A-2.-	-Figura en una relación de funcionarios del Hospital de Clínicas, dado de baja por no haber firmado la - Declaración Jurada de Fe Democrática.(1)(2).(RR)

SERVICIO DE INFORMACION
DE DEFENSA
Dep. 1

141667-6 Confeccionado el 7 DIC. 1973

V A R I O S

FOTO

Apellidos SOSA

Nombres Martha Nelly

Fecha de Nacimiento

Lugar de Nacimiento

Est. Civil

Cred. Cívica Céd. Identidad 848.673

Otros Documentos

Ocupación

Padre

Madre

Domicilio Quiebrayugo 4615 Ciudad

Otros datos

1856

FICHA COMPLEMENTARIA

DOCUMENTO		141667 ANTECEDENTES
FECHA	ORIGEN	
12.7.72	Doc.1987 Eval. A-2	Figura en una relación de visitantes al extremista APARICIO MARQUEZ Juan Antonio.-(SS)-

FE 2

SERVICIO DE INFORMACION DE DEFENSA
Dep. 1

141668-4

B1

Confeccionado el 10/I/1973

V A R I O S

FOTO

Apellidos SOSA FRAGA

Nombres Martín

Fecha de Nacimiento 26 años de edad (1972)

Lugar de Nacimiento Uruguay

Est. Civil

Cred. Civica Céd. Identidad

Otros Documentos

Ocupación

Padre

Madre

Domicilio Villademoros 2665 Ciudad Montevideo

Otros datos

Imp. CHIESA Hnos. Ltda. 4.000 - 11 - 72

FICHA COMPLEMENTARIA

DOCUMENTO		141668 ANTECEDENTES F.2
Fecha	Origen	
31/5/1972	D.1230 J.P.M.	Detenido junto a Oscar Mario JUAREZ MORA, encontrándoseles un plano de la ciudad de Montevideo con algunas marcas que se vienen estudiando.- Fueron conducidos a la D.N.I.I., donde están siendo indagados.- (C.C)
4.6.72	Doc.1272 JPM (PD)	- Continúa siendo indagado en la D.N.I.I. (OO)
18.VI.72	Doc.1595	-Indica lo mismo que los doc.anteriores. Fue puesto en libertad -(SS)-

SERVICIO DE INFORMACION DE DEFENSA

Dep. 1

141669-2

Confeccionado el 27 MAR. 1976

G.1

V A R I O S

FOTO

Apellidos SOSA de MAGNANI

Nombres Mary

Fecha de Nacimiento

Lugar de Nacimiento

Est. Civil

Cred Cívica Céd. Identidad

Otros Documentos

Ocupación

Padre

Madre

Domicilio Ciudad Dpto. CANELONES

Otros datos

01887

Imp. CHIESA Hnos. Ltda. 10.000 - 12 - 73

FICHA COMPLEMENTARIA

DOCUMENTO		ANTECEDENTES
Fecha	Origen	141669
1971	Lista 988 F.A. PDC	Figura en el 40o.lugar a la Junta Dptal.del Dpto. de Canelones Sub-Lema "Frente de Canelones", para las elecciones nacionales del año en curso.- (I)

MINISTERIO DE DEFENSA NACIONAL

Dep. I Secc. I

S. I. D. 141670-0

Sub-Secc. **A/N**

Ficha Nº ..... Confec. .....

SOSA BATISTA — Apellidos

Mary Libertad — Nombres

DOCUMENTOS: C|C (1) NHB 11061 — Serie Nº — C|I ..... Nº — Dpto.

OTROS DOC.: ..... — Pasaporte — Lib. Enrol. — etc.

NACIMIENTO: ..... — Fecha — Lugar

DOMICILIO: (2) Paraguay — Calle — Nº — Telef. — Colonia — Ciudad o Localidad

PROFESION U OCUPACION: .....

LUGAR: ..... **CARGO** .....

IDEOLOGIA POLITICA ..... **CLASIFICACION** (3) FIdeL

DATOS COMPLEMENTARIOS ..... — Est. Civil — Conyuge — Hijos

..... otros familiares

Ficha confeccionada en Montevideo el 9 de diciembre de 1969

FECHA	DOCUMENTOS	141670 ANTECEDENTES A REGISTRAR	G.2
12-IV-67	19-12	Delegado de mesa del FIdeL en las elecciones de 1966 en Colonia. Indica- ① -② -③	

Confeccionada: 21/I/70

Fs 1

MINISTERIO DE DEFENSA NACIONAL
S. I. D.

14 1671-8

Dep. I Secc. I
Sub-Secc. A/N
Ficha N.o..... Confec.....

SOSA (Apellidos) Mauro (Nombres)

O

DOCUMENTOS: C/C..... (Serie / No.) C/I..... (N.o / Dpto.)

OTROS DOC.- ..... (Pasaporte / Lib. Enrol. / etc.)

NACIMIENTO:..... (Fecha / Lugar)

DOMICILIO:..... (Calle / N.o / Teléf.) (4) Montevideo (Ciudad o Localidad)

PROFESION U OCUPACION: (2) Feriante

LUGAR:..... CARGO:.....

IDEOLOGIA POLITICA (3) Comunista - UJC.- CLASIFICACION (4) Círculo Reducto
Carnet N°3408-Ingresó: 15/12/60

DATOS COMPLEMENTARIOS ..... (Est. Civil / Conyuge / Hijos)

..... (otros familiares)

Fecha	Documentos	141671 ANTECEDENTES A REGISTRAR	F8-V
V/1962	Mendel N°264 - Indica (1) al (4)		

SERVICIO DE INFORMACION DE DEFENSA

Dep. 1

1416726

B-1

Confeccionado el .....

VARIOS

FOTO

Apellidos SOSA

Nombres MAXIMO

Fecha de Nacimiento .....

Lugar de Nacimiento .....

Est. Civil .....

Cred. Cívica ..... Céd. Identidad .....

Otros Documentos .....

Ocupación .....

Padre .....

Madre .....

Domicilio ..... Ciudad .....

Otros datos .....

FICHA COMPLEMENTARIA

DOCUMENTO		141672 ANTECEDENTES Ba
Fecha	Origen	
14/5/971	Marcha	Figura en la lista de bancarios de San José adheridos al Frente Amplio.-(M)
01/04/82	....	MEMO. (A) No.620/82 PARA A.N.C.A.P. (P)

JUNTA DE COMANDANTES EN JEFE
S. I. D.

14 1673-4

Dep. I [redacted] Secc. I

Sub Secc. ~~A/N~~

Ficha Nro. ____ Confec. 24.3.83

SOSA ROCHA de JANKOWIAK — Melva Mirel
Apellidos — Nombres

DOCUMENTOS: C/C ..... (Serie / Nro.) C/I. 1.629.608 (Nro. / Dpto.)

OTROS DOC. ..... (Pasaporte / Lib. Enrol. / etc.)

NACIMIENTO: 16.9.958 (Fecha) — Cerro Largo (Lugar)

DOMICILIO: Alto Perú 1938 (Calle / Nro. / Teléf. / Ciudad o Localidad)

PROFESION U OCUPACION: Estudiante

LUGAR: ..... CARGO: .....

IDEOLOGIA POLITICA: ..... CLASIFICACION: .....

DATOS COMPLEMENTARIOS: Casada
Est. Civil — Cónyuge — Hijos

Hija de: Ramón y Manuela
Otros familiares

[redacted]

Fecha	Documentos	141673 ANTECEDENTES A REGISTRAR	5.2
24.3.83	22644/82	19.10.82:A través del Consulado uruguayo en Nueva York, solicita se le expida el Pasaporte,que fuera extraviado. La causante salió del País en MAYO/976.- Eval:A-1(AD)	
6.4.83	24030/83	29.11.82:El M.RR.EE. informa al Consulado uruguayo en Nueva York,que se autoriza la expedición del Pasaporte a la causante.-Eval:A-1(AD)	

B1

MINISTERIO DE DEFENSA NACIONAL

S. I. D.

141674-2

Dep. 1 Sec. 1

Sub - Secc. A/N

Ficha Nro..... Conte 2/8/73

SOSA ..... Mercedes .....

Apellidos Nombres

DOCUMENTOS: C/C. ..... C/I. .....

Serie Nro. Nro. Dpto

OTROS DOC. .....

Pasaporte Lib. Enrol. etc.

NACIMIENTO: .....

Fecha Lugar

DOMICILIO: .....

Calle Nro. Teléf. Ciudad o Localidad

PROFESION U OCUPACION: .....

LUGAR: ..... CARGO: .....

IDEOLOGIA POLITICA: ..... CLASIFICACION: .....

DATOS COMPLEMENTARIOS: .....

Est. Civil Cónyuge Hijos

.....

Otros familiares

Fecha	Documentos	141674 ANTECEDENTES A REGISTRAR	
24VII/73	D. 1474 Eval.:B-2	El día viernes 22 pp.do. , luego de finalizada una asamblea en el patio del Instituto Miranda, se le vió conjuntamente con un grupo de personas, lanzando panfletos en el mencionado instituto. .(R)	

JUNTA DE COMANDANTES EN JEFE

S. I. D.

VARIOS

Dep. I Secc. 1

Sub Secc. A/N

Ficha Nº 14 1675-9 Confec. 26.02.82

SOSA ..... Mercedes .....
Apellidos Nombres

DOCUMENTOS: C/C .... C/I. .....
Serie Nº Nº Dpto.

OTROS DOC. .....
Pasaporte Lib. Enrol. etc.

NACIMIENTO: .....
Fecha Lugar

DOMICILIO: .....
Calle Nº Teléf. Ciudad o Localidad

PROFESION U OCUPACION: Cantante

LUGAR: ..... CARGO: .....

IDEOLOGIA POLITICA: ..... CLASIFICACION: .....

DATOS COMPLEMENTARIOS: .....
Est. Civil Cónyuge Hijos

.....
Otros familiares

Fecha	Documentos	141675 ANTECEDENTES A REGISTRAR 52
15.09.81	Doc.7841	-Vivió durante años en Uruguay. Todos sus discos contienen canciones de protestas, están a la venta y son difundidas sin ningún problema. PRENSA (AN)
23.01.82	Doc.11229	-Participó en el acto realizado el 30.11.81, en Madrid-España, en celebración del 15º Aniversario de la Convención Nacional de Trabajadores. Dicho mitín fue organizado por las dos centrales mayoritarias españolas: las Comisiones Obreras (CC.OO.) y la Unión General de Trabajadores (UGT). PRENSA (AN)

ASUNTO ARTISTAS

F.3

JUNTA DE COMANDANTES EN JEFE

S. I. D.

Dep. I V Secc. I

Sub Secc. A/N

Ficha Nro. 11 Confec. 17.11.77

SOSA — Apellidos

Mercedes 141675 — Nombres

DOCUMENTOS: C/C ——— Serie ——— Nro. C/I. ——— Nro. ——— Dpto.

OTROS DOC. ——— Pasaporte ——— Lib. Enrol. ——— etc.

NACIMIENTO: ——— Fecha ——— Lugar

DOMICILIO: ——— Calle ——— Nro. ——— Teléf. ——— Ciudad o Localidad

PROFESION U OCUPACION: Cante folklórica

LUGAR: ——— CARGO: ———

IDEOLOGIA POLITICA: ——— CLASIFICACION: ———

DATOS COMPLEMENTARIOS: ——— Est. Civil ——— Cónyuge ——— Hijos

Otros familiares

Fecha	Documentos	141675 ANTECEDENTES A REGISTRAR
		Intervino en elacto realizado por la CNT denominado:"Trabajadores y Artistas Unidos" -Trabajó además en el Teatro Odeón junto a los Olimareños ,Daniel Viglietti y José Carbajal. No se encuentra documento- (PE)

JUNTA DE COMANDANTES EN JEFE
S. I. D.

VARIOS 141676-7

B-1

Dep. I 13.07.82 Secc. I

Sub. Secc. A/N

Ficha N.º ..... Confec. .....

SOSA de CANTERO (Apellidos) Mercedes (Nombres)

DOCUMENTOS: C/C ..... (Serie / N.º) C/I. ..... (N.º / Dpto.)

OTROS DOC. ..... (Pasaporte / Lib. Enrol. / etc.)

NACIMIENTO: ..... (Fecha / Lugar)

DOMICILIO: R. Barata Ribeiro No. 502/621 (Calle / N.º / Teléf. / Ciudad o Localidad)

PROFESION U OCUPACION: .....

LUGAR: ..... CARGO: .....

IDEOLOGIA POLITICA: ..... CLASIFICACION: .....

DATOS COMPLEMENTARIOS: ..... (Est.Civil / Cónyuge / Hijos)

..... (Otros familiares)

Fecha	Documentos	141676 ANTECEDENTES A REGISTRAR	52
10.06.82	15.786	Figura en una Lista de ciudadanos uruguayos residentes en distintas ciudades del Brasil. Eval.: A-1.- (M) (VL)	

B-1

JUNTA DE COMANDANTES EN JEFE 1416775 V°

S. I. D.

Dep. I Secc. I

Sub Secc. XXXX

Ficha Nº ..... Confec. 7.8.81

SOSA de ABREU — Apellidos

Mercedes — Nombres

DOCUMENTOS: C/C ..... Serie ..... Nº ..... C/I. 1.551.199 Nº ..... Dpto.

OTROS DOC. ..... Pasaporte ..... Lib. Enrol. ..... etc.

NACIMIENTO: 24.9.15 Fecha ..... Uruguay Lugar

DOMICILIO: Merlusa S/N (Shangrilá) Calle ..... Nº ..... Teléf. ..... Ciudad o Localidad

PROFESION U OCUPACION: .....

LUGAR: ..... CARGO: .....

IDEOLOGIA POLITICA: ..... CLASIFICACION: .....

DATOS COMPLEMENTARIOS: ..... Cónyuge ..... Viuda Est. Civil ..... Hijos

..... Otros familiares

Fecha	Documentos	141677 ANTECEDENTES A REGISTRAR	
29.12.79 PD 325/79	1145	-20.11.79.-En el día de ayer,arribó,procedente de Argentina,amparada en el decreto 90/76 (deportado),ya que le fue hurtada su Cédula de Identidad. Al carecer de antecedentes y requisitorias fue puesta en libertad en carácter de emplazada para el día de la fecha a efectos de corroborar su identidad.Eval:A-1.(TT)	

Imp. Nacional 716/79

JUNTA DE COMANDANTES EN JEFE
S. I. D.

1416783

28 ABR. 1977

51

Dep. I Secc. Ie
Sub Secc. A/N
Ficha Nro. ____ Confec. ____

SOSA — Apellidos
Miguel — Nombres

DOCUMENTOS: C/C ..... (Serie / Nro.) C/I. ..... (Nro. / Dpto.)

OTROS DOC. ..... (Pasaporte / Lib. Enrol. / etc.)

NACIMIENTO: ..... (Fecha / Lugar)

DOMICILIO: ..... (Calle / Nro. / Teléf. / Ciudad o Localidad)

PROFESION U OCUPACION: Péon de ANCAP

LUGAR: ..... CARGO: .....

IDEOLOGIA POLITICA: ..... CLASIFICACION: .....

DATOS COMPLEMENTARIOS: .....
Est. Civil 13/4/51 Cónyuge Hijos

Otros familiares

Fecha	Documentos	141678 ANTECEDENTES A REGISTRAR	B2
14.5.75	D.1084	-Figura en una lista de funcionarios de ANCAP de Treinta y Tres como izquierdista.-Eval.B-2.-(O)-	
17.3.82	. . . .	Se contesto en memo(A) Nº 495/82 para el Dpto.IIdel E.M.E (UU)	
30.7.82	D.17295	-Habiéndose solicitado C.H.C.P. No. 177/80 con fecha [illegible].3. 19.3.80 a nombre de Miguel SOSA MIERES, se expide la misma con fecha 21.7.80 Cat. B", no pudiéndose determinar si se trata del causante.- (MB)	

SERVICIO DE INFORMACION DE DEFENSA
Dep. 1

141679-1

Confeccionado el 2.5.73

51

VARIOS

FOTO

Apellidos SOSA

Nombres Miguel

Fecha de Nacimiento

Lugar de Nacimiento

Est. Civil

Cred. Cívica Céd. Identidad

Otros Documentos

Ocupación

Padre

Madre

Domicilio Ciudad

Otros datos

CHIESA Hnos. Lámina - 8.000 - 3 - 72

FICHA COMPLEMENTARIA

DOCUMENTO		141679 ANTECEDENTES	Fj-2
Fecha	Origen		
1971.	Lista 1808	Candidato en el 105.lugar a la Junta Departamental por el dpto.de Salto sub lema Frente Salteño(SS)	

MINISTERIO DE DEFENSA NACIONAL
S. I. D.

14.1680-9

Dep. I Secc. I
Sub-Secc. G
Ficha Nº. Confec 10 AGO. 1969

SOSA Miguel
Apellidos Nombres

DOCUMENTOS: C/C ..... C/I .....
Serie No. No. Dpto.

OTROS DOC.: .....
Pasaporte Lib. Enrol. etc.

NACIMIENTO: ....
Fecha Lugar

DOMICILIO: .....
Calle No. Telef Ciudad o Localidad

PROFESION U OCUPACION: Empleado

LUGAR: Admin. Nal. de Puerto (Salto) CARGO .....

IDEOLOGIA POLITICA ..... CLASIFICACION DIRIGENTE

DATOS COMPLEMENTARIOS .....

Est. Civil Cónyuge Hijos

Otros Familiares

FECHA	DOCUMENTOS	141680 ANTECEDENTES A REGISTRAR	E-2
19/8/69	Bat. Inf. N°.8	- Secretario de Actas del Sindicato de Obreros y Empleados de la Administración Nacional de Puerto, de Salto, para el período 1969.-	

SERVICIO DE INFORMACION DE DEFENSA

Dep. 1

141681-7

Confeccionado el 14 NOV. 1974

Fx 1

V A R I O S

FOTO

Apellidos SOSA

Nombres Miguel

Fecha de Nacimiento

Lugar de Nacimiento

Est. Civil

Cred Cívica ..... Céd. Identidad

Otros Documentos

Ocupación

Padre

Madre

Domicilio ..... Ciudad San Carlos.

Otros datos

Imp. CHIESA Hnos. Ltda. 10.000 - 12 - 73

FICHA COMPLEMENTARIA

DOCUMENTO		141684 ANTECEDENTES
Fecha	Origen	
4.V.71	EL POPULAR Doc.29.	• Integrante del Secretariado Juvenil del Frente Amplio de la ciudad de San Carlos.-(SS)-
17.3.82	. . . . .	Se contestó en Remo(A) Nº 495/82 para Dpto II del E. M.E..- (UU)

F.2

MINISTERIO DE DEFENSA NACIONAL
S. I. D.

Dep. I Secc. I
Sub-Secc. G
Ficha N.o 141682-5 Confec.

SOSA Miguel
Apellidos Nombres

DOCUMENTOS: C/C ..... C/I .....
Serie N.o N.o Dpto.

OTROS DOC. .....
Pasaporte Lib. Enrol. etc.

NACIMIENTO .....
Fecha Lugar

DOMICILIO: .....
Calle N.o Teléf. Ciudad o Localidad

PROFESION U OCUPACION: Func. Municipal

LUGAR: ..... CARGO: .....

IDEOLOGIA POLITICA ..... CLASIFICACION DIRIGENTE

DATOS COMPLEMENTARIOS .....
Est. Civil Conyuge Hijos

otros famil[illegible]

Fecha	Documentos	141682 ANTECEDENTES A REGISTRAR
25.1.71	El Pop.	-Dirigente de ADEM de Fray Bentos, detenido en la fecha en el Marco de las Medidas de Seguridad.
		30/4/78 - Se contestó Mem. (A) No. 882 del Dpto. II del E.M.E.
		13.10.78-SE HIZO MEMO (A)Nº 1600/78 PARA DPTO.C-2/ESMACO,-qq-.
	20.10.980	- Se contestó por Memo(A)Nº1579/79 para la J.P.de Rio Negro.(i).
17.3.82	. . . .	Se contestóe en Memo(A) Nº 495/82 para el Dpto. II del E.M.E.
6.8.82	. . . .	Se contesto en Memo(A) Nº 1706/82 para C.N.E.F..- (UU) (UU)

141683-3

B-1

SERVICIO DE INFORMACION DE DEFENSA

Dep. 1

V A R I O S

Confeccionado el 22.6.77

	Apellidos SOSA NIEVES
	Nombres Miguel
F O T O	Fecha de Nacimiento
	Lugar de Nacimiento
	Est. Civil
	Cred. Cívica ..... Céd. Identidad
	Otros Documentos
	Ocupación

Padre .....

Madre .....

Domicilio ..... Ciudad .....

Otros datos: .....

.....

.....

chiesa hnos. - 4 000 - 5/77

FICHA COMPLEMENTARIA

DOCUMENTO		141683 ANTECEDENTES B-2
Fecha	Origen	
2.10.75.	Doc.1784.	22.IV.75: En la fecha fue detenido por el Bn.I.No.10 en prevención de las acciones que podrían haber ocurrido el 1ro.de mayo de 1975.(Presunta "asonada" a nivel nacional) en que se detuvieron militantes comunistas y sospechosos. Fue liberado el 25.IV.75. (Y).

MINISTERIO DE DEFENSA NACIONAL
S. I. D.

141684-1

15.1

Dep. 1 Secc. I
Sub-Secc. A/N
Ficha Nro..... Confec. 11/9/[illegible]2

SOSA TORRES — Apellidos
Miguel — Nombres

DOCUMENTOS: C/C..... Serie Nro C/I..... Nro. Dpto.

OTROS DOC. ..... Pasaporte Lib. Enrol. etc.

NACIMIENTO: ..... Fecha Lugar

DOMICILIO: ..... Calle Nro. Teléf. Ciudad o Localidad

PROFESION U OCUPACION: Empleado CORCHET

LUGAR:..... CARGO: .....

IDEOLOGIA POLITICA:..... CLASIFICACION:.....

DATOS COMPLEMENTARIOS: ..... Est. Civil Conyuge Hijos

..... Otros familiares

Fecha	Documentos	141684 ANTECEDENTES A REGISTRAR FJ-2
24/12/971	D.2139.	-Es detenido cuando con un grupo de personas emitían amenazas a varios comerciantes a consecuencia de encontrarse en conflicto la Empresa e en la cual trabajaban. Deseaban impedir la comercialización de los artículos de la Firma Coronet. Posteriormente recuperan la libertad. (J).-

JUNTA DE COMANDANTES EN JEFE 141685-1

S. I. D.

Dep. I Sec. I

Sub Secc. A/N

Ficha Nº ..... Confec. 1.4.82

A N

SOSA ..... MIGUEL ANGEL .....

Apellidos Nombres

DOCUMENTOS: C/C J.B.D.4936 ..... C/I. .....

Serie Nº Nº Dpto.

OTROS DOC. .....

Pasaporte Lib. Enrol. etc.

NACIMIENTO: 3.9.46 .....

Fecha Lugar

DOMICILIO: .....

Calle Nº Teléf. Ciudad o Localidad

PROFESION U OCUPACION: Empleado

Refresco del Norte S.A.(COCA-COLA)

LUGAR: (Salto) ..... CARGO: .....

IDEOLOGIA POLITICA: ..... CLASIFICACION: .....

DATOS COMPLEMENTARIOS: .....

Est. Civil Cónyuge Hijos

.....

Otros familiares

Fecha	Documentos	141685 ANTECEDENTES A REGISTRAR	
1.4.82	D.13425	Empleado de la nueva planta embotelladora de Refrescos del Norte S.A. (COCA-COLA), en la cual comenzaron las afiliaciones de personal que pasan a engrosar el Sindicato de Obreros y Empleados de RENORSA, realizando el causante junto a otros empleados los trámites de dicha afiliación, como así también maneja la masa obrera de la empresa. Cabe destacar que la invitación de afiliación estuvo a cargo de la Comisión Directiva del Sindicato que funciona en la ciudad de Paysandú, y quienes realizan las mismas se estima estarían demostrando una inclinada tendencia a la izquierda. Figura 105 suplente a la Junta Departamental (P.D.C.), lista 1808 Sub-Lema "Frente Salteño". Elecciones año 1971. NOV./71: Delegado de Mesa por el Frente Amplio, ciudad-Circuito Nº3. EVAL:B-1. (VM).	

B-1

JUNTA DE COMANDANTES EN JEFE 1416866

S. I. D.

Dep.I Secc. I

Sub Secc. **A/N**

Ficha Nro. ..... Confec. 17.3.982

SOSA — Apellidos

Miguel Angel — Nombres

DOCUMENTOS C/C. ..... Serie ..... Nro. C/I. ..... Nro. ..... Dpto.

OTROS DOC. ..... Pasaporte ..... Lib. Enrol. ..... etc.

NACIMIENTO: ..... Fecha ..... Lugar

DOMICILIO Aparicio Saravia Nº 2920 Apto 8 — Calle ..... Nro. ..... Teléf. ..... Ciudad o Localidad

PROFESION U OCUPACION: .....

LUGAR: ..... CARGO: .....

IDEOLOGIA POLITICA: ..... CLASIFICACION: .....

DATOS COMPLEMENTARIOS: ..... Est. Civil ..... Cónyuge ..... Hijos

..... Otros familiares

FECHA	DOCUMENTOS	141686 ANTECEDENTES A REGISTRAR B.2
14.I.981	10.978	18.XI.968 - En la fecha ingresa como afiliado a la "Unión de Juventudes Comunistas" con el Nº 18.254, según microfilm incautado por D.C.O.A. en procediemto realizado el 21 de diciembre de 1981.- EVAL. A-1
17.3.982	. . . . .	Se contestó en Memo(A) Nº495/82 para el Dpto. II del E.M.E. (UU)
19.7.82	.....	1a. Parte Memo(A)Nº 1494/82 para el SIE.-(i).

B.1

JUNTA DE COMANDANTES EN JEFE 141687-4

S. I. D.

Dep.I Secc. I

Sub Secc. **A/N**

Ficha Nro. ..... Confec. 17.3.982

SOSA — Apellidos

Miguel Angel — Nombres

DOCUMENTOS C/C. TGD 952 — Serie Nro. C/I. ..... Nro. Dpto.

OTROS DOC. ..... Pasaporte Lib. Enrol. etc.

NACIMIENTO: ..... Fecha Lugar

D O M I C I L I O ..... Calle Nro. Teléf. Ciudad o Localidad

PROFESION U OCUPACION: .....

LUGAR: ..... CARGO: .....

IDEOLOGIA POLITICA: ..... CLASIFICACION: .....

DATOS COMPLEMENTARIOS: ..... Est. Civil Cónyuge Hijos

..... Otros familiares

FECHA	DOCUMENTOS	141687 ANTECEDENTES A REGISTRAR
15.8.978	947	Figura como Delegado de Mesa en las elecciones Nacionales del año 1971 por el Frente Amplio. Listas 1490, 808, 1808. 988 9988. Circuito: 8 por el Departamento de Tacuarembo.- EVAL. A-1
17.3.982	. . . .	Se contestó en Memo(A) Nº 495/82 para el Dpto. II del E.M.E. (UU)

Fs. 1

MINISTERIO DE DEFENSA NACIONAL
S. I. D.

1416882

Dep. PE Secc. I
Sub-Secc. A/N
Ficha Nro. ..... Confec. 30.10.72

SOSA BARROS — Apellidos
MIGUEL ANTONIO — Nombres

DOCUMENTOS: C/C. ..... Serie ..... Nro. C/I. ..... Nro. ..... Dpto.

OTROS DOC. ..... Pasaporte ..... Lib. Enrol. ..... etc.

NACIMIENTO: ..... Fecha ..... Lugar

DOMICILIO: Gustavo Gallinal 1910 Apto. 4.- — Calle — Nro. — Teléf. — Montevideo — Ciudad o Localidad

PROFESION U OCUPACION: .....

LUGAR: ..... CARGO: .....

IDEOLOGIA POLITICA: ..... CLASIFICACION: .....

DATOS COMPLEMENTARIOS: ..... Est. Civil ..... Conyuge ..... Hijos

..... Otros familiares

Fecha	Documentos	141688 ANTECEDENTES A REGISTRAR FJ.2
Set. 1972	3436 JPM PM	Una vez interrogado y aclarada su situación recuperé su libertad.(DD)
25/8/72. 8.9.72	Dec.2860. 2860	Detenido el día 11/8/72, en las inmediaciones de la Fac. de Medicina, luego de haber participado en disturbios que ocasionaron quemaduras a 3 integrantes de las FF.CC. producidas por "Cocteles Molotov", allanado su domicilio se logré incautar un trabajo sobre las "Juventudes Libertarias", posteriormente el causante declaró que era integrante de el anteriormente dicho movimiento y que habia realizado varios relevamientos de muros para luego efectuar pintadas y pegatinas.(bb). (DD)

MINISTERIO DE DEFENSA NACIONAL
SERVICIO DE INFORMACION DE DEFENSA

M / F

14 1689 0

SERVICIO DE INTELIGENCIA
División I
(Seguridad)

B1

Sección
Act. Ant. Nac.
Ficha N.º

Nombres y Apellidos: SOSA GALLARDO Miguel Domingo

Fecha de Nacimiento:

Lugar de Nacimiento: Colonia
(País - Ciudad o Localidad - etc.)

Cred. Civ.: Serie ① NHB **N.º** 10647 **Ced. Identidad:**

Otros documentos:
(Pasaporte - Libreta Enrolam. - etc.)

Foto

Domicilio: Carmelo ② Ansina s/n
(Ciudad o Localidad) (Calle) (N.º) (Telef.)

Filiación

Edad Aparente **Color del Cutis**

Color del Cabello **Estatura Aproximada**

Complejión **Aspecto Social**

Señas particulares

Ficha confeccionada en Montevideo el 23 de Agosto de 1965.-

141680

ACTIVIDADES

(1) Laborales: Profesión ..... Lugar de trabajo .....

Cargo ..... Antigüedad .....

Otras Actividades .....

(2) Políticas: Ideología ..... Actuación .....

Antecedentes .....

Antecedentes familiares .....

(3) Sociales: Estado Civil ..... Religión ..... Figuración .....

Grado Instrucción ..... Lugares que frecuenta .....

(4) Económicas: Situación ..... Capital aprox. ..... Vehículo .....
marca y N.o

Otros datos .....

Datos Complementarios .....

Apreciación Personal Gral. .....

.....

.....

SOSA — FICHA COMPLEMENTARIA — Miguel

Documento		Antecedentes
Fecha	Origen	141689
24-III-965	B-37-D-6	-Sindicado como elemento comunista en la ciudad de Carmelo.-
12-IV-67	19-12	Delegado de mesa del FIdeL en las elecciones de 1966 en Colonia. Indica-①-②

VARIOS

FJ-1

JUNTA DE COMANDANTES EN JEFE
S. I. D.

141690-8

Dep. I Secc. I
Sub Secc. A/N
Ficha Nro. ____ Confec 13.7.83

SOSA PAREDES (Apellidos) Miguelina Margarita (Nombres)

DOCUMENTOS: C/C ..... (Serie / Nro.) C/I. 2.013.799-2 (Nro. / Dpto.)

OTROS DOC. ..... (Pasaporte / Lib. Enrol. / etc.)

NACIMIENTO: ..... (Fecha / Lugar)

DOMICILIO: ..... (Calle / Nro. / Teléf. / Ciudad o Localidad)

PROFESION U OCUPACION: .....

LUGAR: ..... CARGO: .....

IDEOLOGIA POLITICA: ..... CLASIFICACION: .....

DATOS COMPLEMENTARIOS: .....
(Est. Civil / Cónyuge / Hijos)

Otros familiares

Fecha	Documentos	141690 . ANTECEDENTES A REGISTRAR	B-2
13.7.83	24737/83 Pag.35	-3.3.83-Figura en una relación de personas refugiadas en Brasil al amparo de ACNUR. Fecha de ingreso el 3.12.80. Eval A-2 (V)	

SERVICIO DE INFORMACION 1416916 51

DE DEFENSA

Dep. 1

Confeccionado el 6.8.73

V A R I O S

FOTO

Apellidos SOSA de CASTRO

Nombres Milka

Fecha de Nacimiento

Lugar de Nacimiento

Est. Civil

Cred. Cívica ..... Céd. Identidad

Otros Documentos

Ocupación

Padre

Madre

Domicilio ..... Ciudad

Otros datos

Imp. CHIESA Hnos. Ltda. 4.000 - 11 - 72

FICHA COMPLEMENTARIA

DOCUMENTO		14169 ANTECEDENTES
Fecha	Origen	
NOV. 71 Mov. Ind. 7	Lista 1813 de Octubre	Candidato como 2ler. Suplente a la Junta Departamental por el Dep. de Serrano..(QQ)..

SERVICIO DE INFORMACION
DE DEFENSA
Dep. 1

V A R I O S

141692-4 Confeccionado el 8 NOV. 1973 51

FOTO

Apellidos SOSA SCHUNK

Nombres Milka Cármen

Fecha de Nacimiento

Lugar de Nacimiento

Est. Civil

Cred. Cívica Céd. Identidad 427.430

Otros Documentos

Ocupación

Padre

Madre

Domicilio Dufort y Alvarez 3207 A.6 Ciudad

Otros datos

FICHA COMPLEMENTARIA

DOCUMENTO		141692 ANTECEDENTES
FECHA	ORIGEN	
12.7.72	Doc.1987 Eval. A-2	Figura en una relación de visitantes al extremista ANDREALO SOSA Luis Eduardo.-(SS)-

14.2

8.6.81 VARIOS

61

JUNTA DE COMANDANTES EN JEFE

Dep. I Secc. I

S. I. D.

Sub Secc. A/N

Ficha Nº ..... Confec. .....

141693-2

SOSA MARROCHE — Milca Nely

Apellidos — Nombres

DOCUMENTOS: C/C ..... C/I. .....

Serie — Nº — Nº — Dpto.

OTROS DOC. .....

Pasaporte — Lib. Enrol. — etc.

NACIMIENTO: Or. 24 años (1979)

Fecha — Lugar

DOMICILIO: Jacinto Trápani 5074

Calle — Nº — Teléf. — Ciudad o Localidad

PROFESION U OCUPACION: .....

LUGAR: ..... CARGO: .....

IDEOLOGIA POLITICA: ..... CLASIFICACION: .....

DATOS COMPLEMENTARIOS: Soltera

Est. Civil — Cónyuge — Hijos

.....

Otros familiares

Fecha	Documentos	141693 ANTECEDENTES A REGISTRAR	FC
29.10.79 F.D.269	1569(bis)	-26.9.79-En el día de ayer arribó a nuestra capital procedente de Nueva York pasajera del vuelo 201 de PAN AMERICAN, fue detenida al amparo del Decreto 90/76, quien viajara con permiso consular por haber extraviado su documentación. Una vez realizados los trámites de rigor, al comprobarse que no registra anotaciones, en virtud de que padece problemas mentales, fue entregada a su hermano Amilcar Rúben SOSA MARROCHE.(M).-	

Imp. Nacional 716/79

MINISTERIO DE DEFENSA NACIONAL
S. I. D.

1416940

27 JUN. 1975

Dep. I Secc. I

Sub - Secc. G F5-1

Ficha Nro. ____ Confec. ____

SOSA — Apellidos

Milton — Nombres

DOCUMENTOS: C/C. ____ Serie ____ Nro. C/I. ____ Nro. ____ Dpto.

OTROS DOC. ____ Pasaporte ____ Lib. Enrol. ____ etc.

NACIMIENTO: ____ Fecha ____ Lugar

DOMICILIO: ____ Calle ____ Nro. ____ Teléf. ____ Ciudad o Localidad

PROFESION U OCUPACION: Funcionario

LUGAR: A.N.C.A.P. CARGO: ____

IDEOLOGIA POLITICA: ____ CLASIFICACION: ____

DATOS COMPLEMENTARIOS: ____ Est. Civil ____ Conyuge ____ Hijos

____ Otros familiares

48802

Fecha	Documentos	141694 ANTECEDENTES A REGISTRAR	B-2
12.11.74	D.2981- (Ev. B-2)	Figura en una lista de talonarios de afiliados a la Federación de Funcionarios de A.N.C.A.P., pertenecientes a la diuelta C.N.T..- (OO)	

B1

JUNTA DE COMANDANTES EN JEFE
S. I. D.

141695-7

Dep. I Secc. I
Sub Secc. A/N
Ficha Nº ..... Confec. 9.06.82

SOSA (Apellidos) Milton D. (Nombres)

DOCUMENTOS: C/C ..... (Serie / Nº) C/I. ..... (Nº / Dpto.)

OTROS DOC. ..... (Pasaporte / Lib. Enrol. / etc.)

NACIMIENTO: ..... (Fecha / Lugar)

DOMICILIO: ..... (Calle / Nº / Teléf. / Ciudad o Localidad)

PROFESION U OCUPACION: .....

LUGAR: ..... CARGO: .....

IDEOLOGIA POLITICA: ..... CLASIFICACION: .....

DATOS COMPLEMENTARIOS: ..... (Est. Civil / Cónyuge / Hijos)

..... (Otros familiares)

Izquierda

Fecha	Documentos	141695 ANTECEDENTES A REGISTRAR	B.2
02.06.82	15.533	Figura en una Nómina de Firmantes del Manifiesto de Residentes de Cerro Largo en Montevideo adherentes al Frente Amplio.- Eval.:A-1. (M) (VL) (GM) (LA).Indica ( ) ( ) ( ) ( ) ( ) .-(1971)	

SERVICIO DE INFORMACION DE DEFENSA

Dep. 1

V A R I O S

14 16 96-5 Confeccionado el 3.11.77

E1

Apellidos SOSA

Nombres Miriam

Fecha de Nacimiento .....

Lugar de Nacimiento .....

Est. Civil .....

Cred. Cívica ..... Céd. Identidad .....

Otros Documentos .....

Ocupación .....

F O T O

Padre .....

Madre .....

Domicilio ..... Ciudad .....

Otros datos: .....

.....

.....

chiesa hnos. - 4 000 - 5/77

FICHA COMPLEMENTARIA

DOCUMENTO		141698 ANTECEDENTES B2
Fecha	Origen	
20.5.77 PME (d)	Doc.0475	Integra nómina de Internados al amparo de las MPS en los años 1973,74,75 y 76 al 6 de Agosto en el ámbito del Ejército. Internado en Diciembre de 1975 por encontrarse en averiguaciones.Pasó a Juez en Diciembre de 1975. Eval.A-1.- (i).

JUNTA DE COMANDANTES EN JEFE 04.11.81 Dep. I Secc. I

S. I. D. 141697-3 Sub Secc. A/N

Ficha Nº ..... Confec. .....

SOSA URGOITI Mirian Graciela

URGOITY (4) o MIRIAM (2)

Apellidos Nombres

DOCUMENTOS: C/C BCA 58981 C/I. 18.106 380.

Serie Nº Nº Dpto.

OTROS DOC. .....

Pasaporte Lib. Enrol. etc.

NACIMIENTO: 8.8.945(5)

Fecha Lugar

DOMICILIO: Cebollati 1635 Montevideo (3)

Calle Nº Teléf. Ciudad o Localidad

PROFESION U OCUPACION: Medicina

LUGAR: ..... CARGO: .....

IDEOLOGIA POLITICA: ..... CLASIFICACION: P.C.(4).

DATOS COMPLEMENTARIOS: S oltera(6) [redacted]

Est. Civil Cónyuge Hijos

.....

Otros familiares

52

Fecha	Documentos	141697 ANTECEDENTES A REGISTRAR
04.09.81	Doc.7534	-Figura en una relación de Libertades Vigiladas al 30.06.81. Unidad de Control: Batallón de Infantería No. 2, Baja por pase a Categoría "C". Eval.: A-1 (AN)
16.02.82	D.6004/81/ 89	-Se encuentra comprendido en el Art.1o. literal b) del Acto Institucional No.4, por haber sido procesado el 5 / 2 76 por los delitos previstos en. C.P.M. 60(VI) C.P.O. — EVALUACION A-1 (LA) Judico 5.0
13.9.82	18981	30.6.82 - Se traslada el control de su Lib.Vig.Cat "C" del Bn.I. 2 al Reg.C.1.-Eval:A-1 (CO)
23.6.83	0116/80 Pág.1.	31.1.80: Baja del E.M.R.2.-Eval:A-1(AD)
14.7.83	24739/83 Pág.051	-03.03.83-Figura en una relación procedente de la P.M.E. de libertades vigiladas, categoría "C".Unidad de control:Reg. C.1.Detenido el 28.10.75, liberado el 31.01.80-EVAL:A-1 (Q)
14.7.83	24862/83 Pág.076	-08.03.83-Indica idem Doc. 24739/83.-Indica (3) EVAL:A-1 (Q)

Imp. Nacional 716/78

	DOCUMENTOS	SOSA URGOITI 14 1697 ANTECEDENTES A REGISTRAR Mirian Graciela
22.07.83	D.26314 pag.1396 1397	-20/10/975: Detenido a raíz de la Operación "MORGAN".- 04/12/975: Evacuado al Regimiento de Caballería N°4.- En Acta del año 1975, labrada al causante por pertenecer al P.C. declara vinculaciones con: Leon LEV, Daniel STAFF TORRES, Jorge JAURI CAMBA.-Eval:A-2.-Indica (4) (SM)
6.8.83	0121/80 Pag.22	En consolidado de P.M.E. del 31.1.80 figura como: Procesada el 16.2.76 por el Art. 60(V)CPM. Baja del EMR 2 el 31.1.80 en Libertad Provisional decretada por el J.M.1ra.I.1er.Turno.Eval:A-1 (00)
9.8.83.	0122/80 Pág.4	En Consolidado de la P.M.E. de fecha 29.2.80, figura como: "Lib. Vig." Alta por pase a Cat."A". Unidad de Control: Bn. I.2.-Eval.A-1.-(FE)
18.2.84	8401537/ 001	-9.2.979: Se encuentra recluída en el EMR No.2. Su cuñado Jose FALDUTI se encuentra recluído en el EMR No.1. Eval. A-1 (TL)
26.3.984	8401538/ 003	-17.4.979: Indica (5) y (6). Eval. A-1 (TL).-
3.4.84	8401542 008	-Año 1979: Aporta situación juridica de la causante: Prestó su domicilio para reuniones del P.C.R., realizó contactos. Asistencia a la Asociación. Reclusa No. 262. Eval. A-1 (TL).-

54

FECHA	DOCUMENTOS	ANTECEDENTES A REGISTRAR
		141697
8.5.84.	8401541/4	18.4.79:En la fecha se establece que integra una nómina de reclusas que pertenecen al P.C.-Eval.A-1.-(FE)

SERVICIO DE INTELIGENCIA
División I
(Seguridad)

MINISTERIO DE DEFENSA NACIONAL
SERVICIO DE INFORMACION DE DEFENSA
M/F
141698-1

B1

..... **Sección**
Act. Ant. Nac.
Ficha N° [redacted]

Nombres y Apellidos: **SOSA** Berocay (1) **Mirta** Graciela (2)

Fecha de Nacimiento: .....

Lugar de Nacimiento: ..... (3) (País - Ciudad o Localidad - etc.) (4)

Cred. Civ.: Serie KBA N.° 17698 Ced. Identidad: 2.525-833-1

Otros documentos: .....
(Pasaporte - Libreta Enrolam. - etc.)

Foto

Domicilio: **Paysandú** (Ciudad o Localidad) **Cantón de calle Leandro Gómez 858** (Calle) (N.°) (Telef.)

Filiación
- Edad Aparente ..... Color del Cutis .....
- Color del Cabello ..... Estatura Aproximada .....
- Complexión ..... Aspecto Social .....
- Señas particulares .....

Ficha confeccionada en **Montevideo** el **5 de Enero de 1965.-**

141698

ACTIVIDADES

(1) Laborales: Profesión Profesora (5) Lugar de trabajo Centro Docente Urbano Paysandú

Cargo ..... Antigüedad .....

Otras Actividades .....

(2) Políticas: Ideología Comunista Actuación .....

Antecedentes .....

Antecedentes familiares .....

(3) Sociales: Estado Civil ..... Religión ..... Figuración .....

Grado Instrucción ..... Lugares que frecuenta .....

(4) Económicas: Situación ..... Capital aprox. ..... Vehículo ..... marca y N,o

Otros datos .....

Datos Complementarios .....

Apreciación Personal Gral. .....

SOSA — FICHA COMPLEMENTARIA — Mirta

193

Documento		Antecedentes
Fecha	Origen	141698
2/X/964.	B-41-D-20.	-De ideología política comunista.-Se domicilió en el Cantón de la calle Leandro Gómez Nº858.-Se afilió al Partido Comunista con fecha 30/12/959, con el Carnet Nº2122.- Rvsl.3-2.

FICHA COMPLEMENTARIA

Documento		141698 Antecedentes 54
Fecha	Origen	

MINISTERIO DE DEFENSA NACIONAL

Dep. I Secc. I

S. I. D. 14 1698 Sub-Secc. **A/N**

Ficha Nº ..... Confec. .....

SOSA Mirta

Apellidos Nombres

DOCUMENTOS: C|C ..... C|I .....

Serie Nº Nº Dpto.

OTROS DOC.: .....

Pasaporte Lib. Enrol. etc.

NACIMIENTO: .....

Fecha Lugar

DOMICILIO: (4) Leandro Gomez 858 Paysandú

Calle Nº Telef. Ciudad o Localidad

PROFESION U OCUPACION: .....

LUGAR: ..... **CARGO** .....

IDEOLOGIA POLITICA (2) Comunista - UJC.- **CLASIFICACION** (3) Círculo Lenin

Carnet Nº 2222 - Ingreso: 30/12/59

DATOS COMPLEMENTARIOS .....

Est. Civil Conyuge Hijos

.....

otros familiares

Ficha confeccionada en:Montevideo,10 de octubre de 1969.-

FECHA	DOCUMENTOS	141698 ANTECEDENTES A REGISTRAR	Fs. 6
III/62	Mondel Nº 161 -Indices (1) al (3)		
25.05.82	D. 15210 163	Funcionario del CONAE que fue sumariado en aplicación del procedimiento disciplinario previsto en la Ordenanza No. 17. Destituído por R. I. No. 20 / 74/80, de 15 / 8 / 80.- Evaluación: A-1. Indica (1) (2) 3 (4) 5 (6) (VL)	

SERVICIO DE INFORMACION DE DEFENSA

Dep. 1

V A R I O S

141699-9

VG-1

Confeccionado el 16/1/78.-

FOTO

Apellidos SOSA DE LOS SANTOS SIERRA(1)

Nombres Mirta Diamela (2)

Fecha de Nacimiento 11/I/929 (3)

Lugar de Nacimiento Montevideo (4)

Est. Civil Casada (5) **Divorciada (12)**

Cred. Cívica AZA 11.428(6) Céd. Identidad 561.055 (7) **561.055-5(13)**

Otros Documentos

Ocupación Enfermera Hospital Clínicas
Supervisora de MUCAM (8) **Nurse Técnica(14)**

Padre Julio (9)

Madre Floraia (10)

D.F.Crespo 1988 Apto.304 (15)

Domicilio Minas 1471 P. 5º Ap. 18(11) Ciudad

Otros datos:

chiesa hnos. - 4 800 - 5/77

FICHA COMPLEMENTARIA

DOCUMENTO		141699 ANTECEDENTES
Fecha	Origen	
31/10/77	Doc.Nº1137 Univ. de la Rep.-	Figura en una relación de sumarios realizados por la Universidad de la República en el Hospital de Clínicas por "Abandono del cargo", produciéndose su cesantía según consta en el expediente Nº 8191/75 de la Universidad, el cual finalizó al 30/9/77. No lleva evaluación.- (C).-
9/11/78	DHII	Indica (1) al (11).- CONST. HAB. Nº 911/78 DE LA SECC 3a. MDEO.).-(U)
26.12.83	33120/4 P.D.	-13.12.83.-Autora de una carta dirigida a Juzgados Militares de fecha Oct/83,la que entre otras cosas se refiere a una reunión de personas,en la que se mantiene una conversación en base de ideología y propuesta a integra un núcleo evolutivo de profesionales e intelectuales que obraban ya con determinada firmeza contra el gobierno actual,en base al prescripto F.Amplio. Cabe señalar que la causante ha tenido muchos problemas psíquicos,encontrándose además requerida por Boletín de Ordenes Diarias Nº 26.010 de la Secc.3era. Eval:A-1.(TT) Indica del (12) al (15).-

SERVICIO DE INFORMACION DE DEFENSA
Dep. 1

141700-5

Confeccionado el 4 de Mayo de 1972

V5-1

VARIOS

FOTO

Apellidos SOSAS SORIANO

Nombres MIRTA

Fecha de Nacimiento 42 años Oriental

Lugar de Nacimiento

Est. Civil

Cred. Cívica Céd. Identidad

Otros Documentos

Ocupación Monja, Perteneciente a la Congregación de Misioneros Franciscanos de Montevideo.

Padre

Madre

Domicilio Carlos Reyles ,3ra, Sección del Dpto. de Durazno Ciudad

Otros datos

08270

CHIESA Hnos. Ltda - 8.000 - 3 - 72

FICHA COMPLEMENTARIA

DOCUMENTO		14 1 / 00 ANTECEDENTES 582
Fecha	Origen	
13/10/71	19.-3ª	Ante denuncia de intentar realizar propaganda para el Frente Amplio fue ubicada por el destacamento Policial de Baygorria. Además mantiene reuniones con funcionarios de U.T.E. en los domicilios de estos.- (EE)

VARIOS

17.06.82 Dep. I

B-1 Secc. I

JUNTA DE COMANDANTES EN JEFE
S. I. D.

14 1701-3

Sub Secc. A/N

Ficha Nº ..... Confec. .....

SOSA CABRAL de MOREIRA (Apellidos) Mirtha Blanca (Nombres)

DOCUMENTOS: C/C ..... (Serie / Nº) C/I. ..... (Nº / Dpto.)

OTROS DOC. ..... (Pasaporte / Lib. Enrol. / etc.)

NACIMIENTO: ..... (Fecha / Lugar)

DOMICILIO: ..... (Calle / Nº / Teléf. / Ciudad o Localidad)

PROFESION U OCUPACION: .....

LUGAR: ..... CARGO: .....

IDEOLOGIA POLITICA: ..... CLASIFICACION: .....

DATOS COMPLEMENTARIOS: ..... (Est. Civil / Cónyuge / Hijos)

.....

Otros familiares

1885456

Fecha	Documentos	141701 ANTECEDENTES A REGISTRAR	G.2
13.04.82	13596	Solicita autorización para expedir o renovar Pasaporte en el Consulado Uruguayo en Sydney-Australia. Evaluación:A-1.Indica ( ) ( ) ( ) ( ) ( ) (M)(VL)(LA)(GM).	

VARIOS

03.08.82

JUNTA DE COMANDANTES EN JEFE
S. I. D.

141702-1

Dep. I Secc. I

Sub. Secc. A/N

Ficha N.º ..... Confec. .....

SOSA DIAZ de MAGLIONE — Apellidos

Myriam Edith — Nombres

DOCUMENTOS: C/C ..... Serie ..... N.º — C/I. 1.228.152 N.º Mont evideo Dpto.

OTROS DOC. 030634
Pasaporte — Lib. Enrol. — etc.

NACIMIENTO: 02.11.951 — Fecha — Montevideo — Lugar

DOMICILIO: ..... Calle ..... N.º ..... Teléf. ..... Ciudad o Localidad

PROFESION U OCUPACION: Música

LUGAR: ..... CARGO: .....

IDEOLOGIA POLITICA: ..... CLASIFICACION: .....

DATOS COMPLEMENTARIOS: Casada — Est.Civil — Luis Eduardo Maglione — Cónyuge — Hijos

Otros familiares

175329/1

Fecha	Documentos	141702 ANTECEDENTES A REGISTRAR	F. 2
18.07.82	16.929/12	El Consulado Uruguayo en París solicita autorización para expedir pasaporte a nombre del causante.Eval. :A-1.(GM)(LA)	
5.5.83	20028/06	4.8.82: El M.RR.EE. autoriza al Consulado uruguayoe en París - Francia, a expedir o renovar pasaporte a nombre de la causante.- Eval.A-1 (Y)	

Fs 1 (E)

MINISTERIO DE DEFENSA NACIONAL 141703-9 Dep. I Sec. I

S. I. D.

Sub Secc. A/N

Ficha Nro. ..... Confec. 16.10.75

(a) "MONICA" (1)

SOSA ROMERO — Apellidos

Mónica Cecilia — Nombres

DOCUMENTOS: C/C ..... Serie Nro. C/I. 1.488.219 (2) Nro. Dpto.

OTROS DOC. ..... Pasaporte Lib. Enrol. etc.

NACIMIENTO: 17 años(1975) Fecha Uruguay Lugar

DOMICILIO: Guaviyú 2414 Calle Nro. Teléf. Ciudad o Localidad

PROFESION U OCUPACION: °Estudiante de Medicina

LUGAR: ..... CARGO: Org.Subversiva:P.V.P.(3)

IDEOLOGIA POLITICA: ..... CLASIFICACION: [illegible] G.A.U(5)

DATOS COMPLEMENTARIOS: Soltera Est. Civil Cónyuge "O.P.R.33" (6) Hijos

Hermana de: María Mercedes y María Isabel.-(4)

Otros familiares

Fecha	Documentos	141703 ANTECEDENTES A REGISTRAR 85.2
27.6.75 PD.07.00	1146 a 07.00	26.6.75 -Detenida en base a las declaraciones de Miguel A. Pascale Diaz, al ser sindicada como integrante de la "R.O.E." Inspecionado el domicilio se incautó varios libros Marxistas.- (DD)
4.6.75 PD.07.00	1177 a 07.00	27.6.75 -Por disposición de la J. de Menores de 1er. Turno fue internada en el Centro de Observación No.2 a su disposición.- (DD)
31.3.82	D.13354	En Febrero del 82, es mencionada por Luz Romero Sosa, en una de sus cartas, en la que comenta que habría escrito a la causante, sin recibir respuesta en mas de dos meses, pese a haberle recomendado el envío de recortes de nuestro país. Eval.B-2.-(Y)
29.11.82.....		- Se hizo Memo (A) No.2759/82 para el E.M.R.No.1.-(SS)-
12.4.83	25145/706 y 707	Indica idem.doc1146/75 y 1177/75, agregando: 1971/78-En información referente al P.V.P. obtenida por el Dpto. III/SID en este período se establece: Año 1974-Integra la Regional "Aguada" (Barrial) con: María del Carmen BRUZZONE MOREIRA, Nubia Ethel VENTURA CASANOVA de LANGON, Blanca Susana SANABRIA.-(Indica 1 al 4).- Eval:A-2 (EE)

FECHA	DOCUMENTOS	141703 ANTECEDENTES A REGISTRAR Fs. 3
11.6.83	27451/2	3.6.83 - En la fecha se establece que se encuentra bajo el amparo del ACNUR en Brasil. Eval:B-2 (00)
14.12.81	10299	La causante figura en el documento presentado por el extremista DANIEL REY PIUMA a lass Naciones Unidas, domo integrante de la familia de su esposa para la cual solicita protección por "temer por su vida". Eval:A-1 (00)
24/8/83	29314/0398	-1971/78: En informaciones referentes al G.A.U. obtenidas por el Dpto. III del S.I.D. en este período se establece: -Sin situación conocida; Indica (5). Eval. A-2 (TL).-
23/09/83	D.29769 Pág.18, 61,80,37.	-1971/1978.En información referente al "O.P.R.33", obtenida por el Dpto.III/S.I.D., en éste período, se establece: Detenida por pertenecer a la Organización Subversiva "R.O.E.". EVAL.A-2 (P). Aporta (6).-
8.2.84	0889/79 Pág.10	Indica Idem al Documento Nº29314.- Eval:A-2(AD)

PE 81

MINISTERIO DE DEFENSA NACIONAL
S. I. D.

141704-7

Dep. I Secc. I
Sub-Secc. A/N
Ficha Nro. ..... Confec. 29/IV/9722

SOSA ..... Montero .....
Apellidos Nombres

DOCUMENTOS: C/C. ..... C/I. .....
Serie Nro. Nro. Dpto.

OTROS DOC. .....
Pasaporte Lib. Enrol. etc.

NACIMIENTO: .....
Fecha Lugar

DOMICILIO: .....
Calle Nro. Teléf. Ciudad o Localidad

PROFESION U OCUPACION: .....

LUGAR: ..... CARGO: .....

IDEOLOGIA POLITICA: ..... CLASIFICACION: .....

DATOS COMPLEMENTARIOS: ..... [illegible] .....
Est. Civil Conyuge Hijos

.....
Otros familiares

Fecha	Documentos	141704 ANTECEDENTES A REGISTRAR
24/XII/971.-	20-4.-	Indica como Integrante del"Grupo 26 de Marzo"-(LL).-

B1

JUNTA DE COMANDANTES EN JEFE 14 1705-4

S. I. D.

Dep. I Secc. I

Sub Secc. A/N

Ficha Nº ..... Confec 3/3/80

SOSA (H/n) — Apellidos

Natividad Servando — Nombres

DOCUMENTOS: C/C A.A.A.3933 (Serie / Nº) C/I. 667.212-6 (Nº / Dpto.)

(Traslado F.A.A.8800)

OTROS DOC. ..... Pasaporte ..... Lib. Enrol. ..... etc.

NACIMIENTO: 25/XII/919 (Fecha) Treinta y Tres-Uruguay (Lugar)

DOMICILIO: Carlos Gardel 979 (1969)(1) Durazno Nº 922 apto. 4 (Calle / Nº / Teléf. / Ciudad o Localidad)

PROFESION U OCUPACION: Peón de la Administración Nal. de Puertos.

LUGAR: ..... CARGO: .....

IDEOLOGIA POLITICA: ..... CLASIFICACION: .....

DATOS COMPLEMENTARIOS: Casado (Cónyuge / Est. Civil / Hijos)

Hijo de: Germana [illegible] (Otros familiares)

Fecha	Documentos	141703 ANTECEDENTES A REGISTRAR
II/976	Carpta. de Afil. al P.C. de O.C.C.A	- Afiliado al Partido Comunista con el Nº 37404 (ó 5372) al Partido Comunista seún material incautado por C.C.C.A EVALUACION: A - 1 (Registra C.C. Serie F.A.A. Nº 8800).-
3/3/980	- - - ---	Se contestó en Constancia de Habilitación para Cargos Públi Nº 994/78 de la Secc.2da. a nombre del causante a efectos de su permanencia en la A.N.P.. º AMPLIA DATOS FILIATORIOS.- (PP).-
11/5/81	D.3724	-ANTECEDENTES DE LA D.N.I.I.: Afiliado al Partido Comunista con el Nº 37.404 desde el 31/3/69, militó en la Agrupación "ANP", Seccional Puerto, según material incautado por OCOA en Feb/76, Operación Morgan.- 22/9/80-En la fecha eleva recurso ante el Delegado del SID en Montevideo por adjudicación de C.H.C.P. Cat. "C".- 30/4/81 - En la fecha el Sr. Delegado eleva recurso al SID para consideración.- (U) **14.7.81 - Por Oficio Nº329/D-I/81 se solicita a la A.N.P. una opinión sobre el causante.(K).-**

Imp. Nacional 716/79

FECHA	DOCUMENTOS	SOSA Natividad 141705 ANTECEDENTES A REGISTRAR F3.3
04.9.81	7529	-Comunicación de fecha 02.9.81 de la A.N.P. respondiendo a Oficio N°329/D-I/81 informa que el mismo fue dado de Baja del Organismo por Jubilación con fecha 10.7.81.-(K) -05.9.81 - Por exp. N°757/D-I/81 se comunica al Delegado del S.I.D. en Montevideo que esta Dirección ha resuelto mantener al causante en la Categoría "C" recurrida.-(K)
24.9.82	D.19934 RE.19318	- Indica (1).- (MB)
16.9.82	19318	Figura en el 49 lugar de la lista BAG del Partido COLORADO Agrupación UNIDAD Y TRABAJO Dpto. de MONTEVIDEO como candidato para integrar los Deliberantes Departamentales y Convenciones Nacionales en las Elecciones internas de los PP.PP. del 28 de Noviembre de 1982. (D)(MB)
15/X/82	—	Por Oficio N°. 899 /82 el S.I.D. comunica a la Corte Electoral que de acuerdo a las disposiciones en vigencia, el causante se halla inhabilitado para integrar la mencionada lista.- La causa que motivó su inhabilitación fué: SU AFILIACION AL P. COMUNISTA.

FECHA	DOCUMENTOS 141705	ANTECEDENTES A REGISTRAR

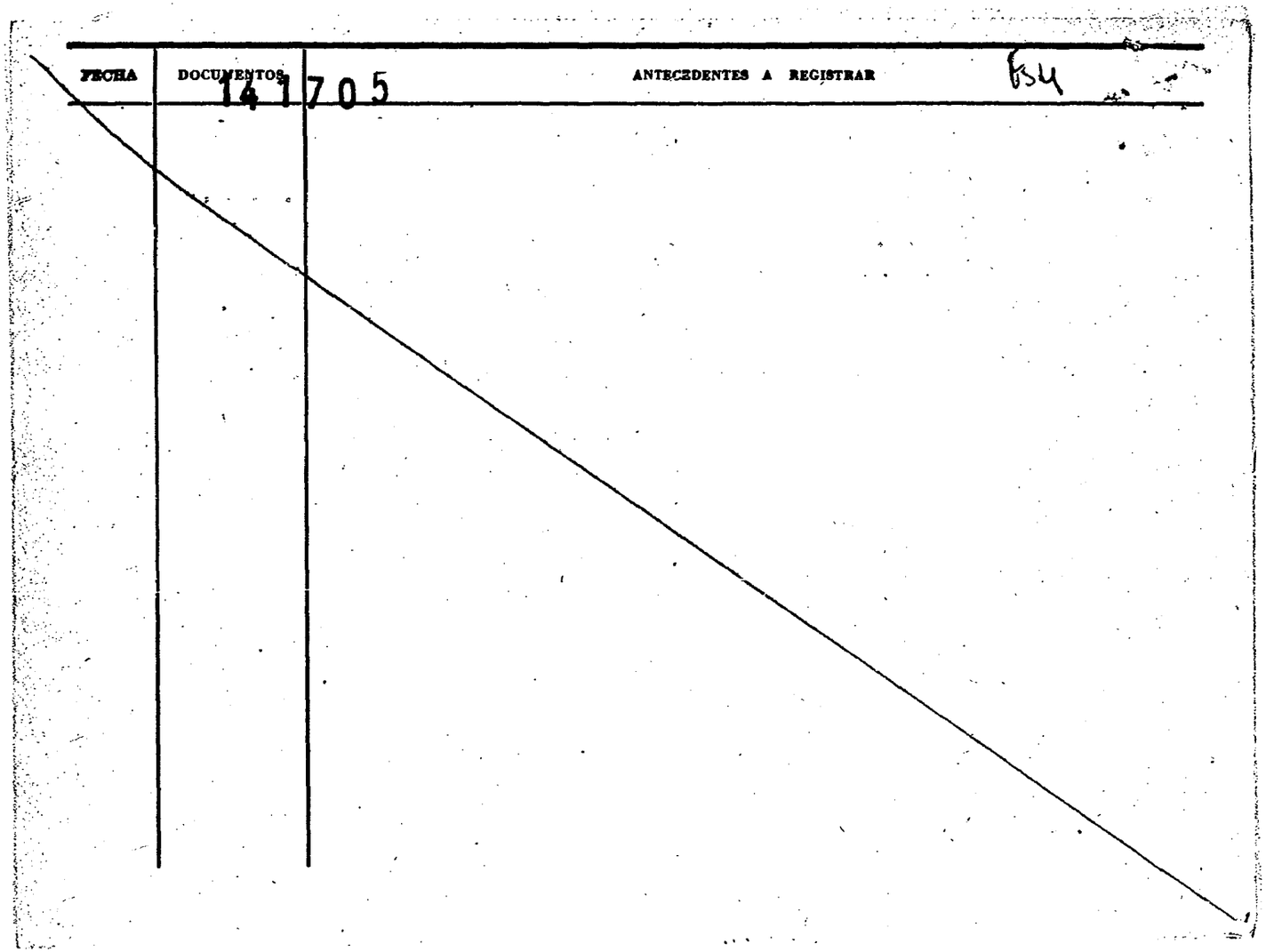

30/09/83
(P) BS

S. I. D.
Dpto. I

ASUNTO

SOSA
Natividad

Af. P.C. (S/N)

AÑO	DOCUMENTO

2.000 - 2/83 - O. T. 5081 - Cía. Nal. de Rollos - R.U.C. 210288150015

141709

Fs. 6

AÑO	DOCUMENTO
30923/34	C.C. AAA 3933
015.-	Dom.: Carlos Gardel 979 P.4
	Entre: J.H. y Obes y Río Branco
	Comité: U.J.C. - Zona: Sur

Ficha confeccionada el día 17/10/1973

B1 E

MINISTERIO DE DEFENSA NACIONAL 14 17 06 -2 Dep. 1 1

S. I. D.

Sub - Secc. A/N

(a)"DINA" (7)

Ficha Nro..... Confec. .....

SOSA ALVAREZ — Apellidos

Naydú Dinorah — Nombres

DOCUMENTOS: C/C. BRA 18738 (4) — Serie / Nro.

C/I. 1.083.406 (1) — Nro. / Dpto

OTROS DOC. ..... — Pasaporte / Lib. Enrol. / etc.

NACIMIENTO: 19 de Enero de 1947 -(2)- Montevideo — Fecha / Lugar

DOMICILIO: Carbe No.5571 (3) LEZICA (5) — Calle / Nro. / Teléf. / Ciudad o Localidad

PROFESION U OCUPACION: Empleada de A.F.E..-

LUGAR: ..... CARGO: .....

IDEOLOGIA POLITICA: ..... CLASIFICACION: P.V.P.(6) [redacted]

DATOS COMPLEMENTARIOS: Soltera.- — Est. Civil / Cónyuge / Hijos

..... — Otros familiares

Fecha	Documentos	14 1706 ANTECEDENTES A REGISTRAR
11/X/1973	D. 3386 P.P.I.	- Fué detenida el día 13/8/1973 en su lugar de trabajo (A.F.E.).- Luego de las averiguaciones pertinentes y por sabérsele integrante del O.P.R. "33",junto con otras 3 personas fué evacuada al Regimiento de Caballería Nro.4.-(C.C)
4/1/1978	Doc.0066 Actas D.E.I.	- Interrogada manifestó pertenecer al"O.P.R. 33" desde el mes de setiembre de 1971 siendo reclutada por Gilberto COGHLAN (a)"Francisco).- Desde su integración solamente concurrió a cuatro o cinco reuniones que se realizaron en un local detrás de la Estación Yatay,en las cuáles se trataban lineamientos generales del trabajo a realizarse a nivel gremial. Funcionaba con el alias de "DINA".- Indica (1) al (3).- (C.C)
24/I/74	0107 Inf.Mens. Dic/73	-Fue procesada en el mes de diciembre de 1973,tipificándosele el delito de:"Asociación para Delinquir".-(D)
7/1/74	4560(VV)	
20.5.77 PME	475	Figura en una nómina de privados de libertad en el ambito del Ejercito al 6.8.76. Lugar de Reclusión EMR 2. Eval. A - 1.- (DD)
20/5/77	Doc.0475 PME (B)	6/8/76. Detenido el 31/7/73. Procesada.- Eval.A-1.- (i).

SOSA ALVAREZ NAYDU DINORAH 2

FICHA COMPLEMENTARIA

Documento		141706 ANTECEDENTES B3
Fecha	Origen	
7.XI.977	1148PME	-Figura como Alta en el Reg.C.4.al 30.9.77. -Baja del E.M.R. 2 el día 23.9.77Causa:Libertad Definitiva.Juez:1a.I.5to.T.Fecha Det:31.7.72. Condenado: 4 años de Penintenciaría.Procesado: Art.60(V)CPM,Art.132-6,137 del CPO.(P).-
30.9.77 PME	Doc.1014	Figura en relación de Movimientos de Recluídos al 31.8.77.-SITUACION:Condenado.-FECHA:24.8.77.-Causa:4 años de Penitenciaría;Art.60(V)CPM,Art.132-6 en relación al 137 CPO.- JUEZ:1ra.I.5to.T.-FECHA DE DETENIDO:31.7.73.-Eval.A-1.- (i).
16.02.82	D. 5757/81/ 40	-Figura en una relacion de la Corte Electoral, de ciudadanos inscriptos en el Registro Cívico Nacional, que se encuentran comprendidos en el Art. 1, Literal "B" del Acto Institucional No. 4, con prohibicion de ejercer el derecho de voto. (Procesados por delitos de "Lesa Nacion").EVALUACION A-1(VL) Indica (4) (5)
16.02.82	D.6004/81/ 59	-Se encuentra comprendido en el Art.1o. literal b) del Acto Institucional No.4,por haber sido procesado el 3 IXII 1973 por los delitos previstos en. C.P.M. 60(V) C.P.O. 150 EVALUACION A-1 (LA)

FICHA COMPLEMENTARIA

Documento		141706 ANTECEDENTES
Fecha	Origen	
13.9.82	18981	30.6.82 - Se traslada la Unidad de Control de su L.V. Cat "C" del Reg.C.Mec.4 al Bn.I. Bldo. 13.-Eval:A-1 (OO)
19.3.83	D.25145 Pag.319 y 320	-7/1/73: Fué detenida por el Bn.Ing.5. Recluida en el E.M.R.2.- Indica idem. al Doc.0107/74 .- (Indica 6 y 7).- (SM) (EVAL.A-2)
13.7.83	24739/83 Pag.51	-3.3.83-Figura en una relación de libertades vigiladas categoría "C", procedente de la E.M.E.. Unidad de control:Bn.I.Bldo.13.Detenido el 31.7.73, liberado el 23.9.77, Pertenece al O.P.R.. Eval A-1 (V)
13.7.83	24862/83 Pag.79	-8.3.83- Indica Idem al Doc. 24739/83.Varía la fecha de detenido el 31.6.73.-Eval A-1 (V)
27.4.84	8401545/02	-Año 1977-78: Figura en una relación de reclusas liberadas procedente del EMR 2, puesta bajo el régimen Lib. Vig..Unidad de control: R.C.M.4,fijando domicilio en Carve 5571. Fecha de liberada: 22.9.77. Eval.A-1 (TL)

151

JUNTA DE COMANDANTES EN JEFE

Dep. I Secc. I

Sub Secc. A/N

S. I. D. 141707-0

Ficha Nº ..... Confec. 21.I.8

SOSA JUNCA (Apellidos) Nélida Judith (Nombres)

DOCUMENTOS: C/C BLA 21.404 (Serie / Nº) C/I. 1.974.202 (1) (Nº / Dpto.)

OTROS DOC. ..... (Pasaporte / Lib. Enrol. / etc.)

NACIMIENTO: 5.09.937 -Rocha (2) (Fecha / Lugar)

DOMICILIO: Bvard. Artigas 2993 (3) (Calle / Nº / Teléf. / Ciudad o Localidad)

PROFESION U OCUPACION: Profesora de Educación Física (5)

LUGAR: ..... CARGO: .....

IDEOLOGIA POLITICA: ..... CLASIFICACION: .....

DATOS COMPLEMENTARIOS: ..... (Cónyuge / Est. Civil / Hijos)

Hijo de Antonio y Elvira (4)

Otros familiares

Fecha	Documentos	141707 ANTECEDENTES A REGISTRAR
1978	1196	- Año 1971- Delegado de Mesa en las elecciones nacionales del corriente año, por el Departamento de Maldonado, por las listas Nº 77-777-1811-90-190-9988-988-4190-1088-808 998-1001-2001, circuito Nº 18. EVALUACION A -1
21.I.81	ONII	- Se contestó para C.H.C.P. Nº 1508/80 de Montevideo, para permanencia en Comisión Nacional de Educación Física, la cual registra: Delegada de Mesa por el P.D.C., en las elecciones nacionales de 1971, circuto Nº 18, Sociedad"Los Amigos de Ian de Azúcar. Ind. del (1) al (6) (c)
5/XI/81	.....	- Se contestó por MEMO (A) Nº 2147/81 para la UTU (GM).-
5.10.82.	D.20492	Habiéndo solicitado CHCP, el 23/10/80, le fue expedida Cat. "C",-el 3.7.81.- vàl.A-1.-(FE)

Imp. Nacional 716/79

JUNTA DE COMANDANTES EN JEFE

S. I. D.

141708-8

Dep. I Secc. I

Sub Secc. A/N

Ficha N.°.....Confec. 10*9*83

SOSA — Apellidos

Nelly — Nombres

DOCUMENTOS: C/C..... Serie N.° C/I..... N.° Dpto.

OTROS DOC..... Pasaporte Lib. Enrol. etc.

NACIMIENTO: ..... Fecha lugar

DOMICILIO: ..... Calle N.° Teléf. Ciudad o Localidad

PROFESION U OCUPACION: .....

LUGAR:..... CARGO:.....

IDEOLOGIA POLITICA: ..... CLASIFICACION: P.C

DATOS COMPLEMENTARIOS: ..... Est. Civil Cónyuge Hijos

..... Otros familiares

Fecha	Documentos	14 1708 ANTECEDENTES A REGISTRAR
10.9.83	Doc.26314-1971-78: Pag.2325	En información referente al P.C. obtenida por el Dpto.III/SID, en éste período se establece que el causante participa por el Dpto. de Salto de la Conferencia Nacional del Partido llevada a cabo entre los días 1º y 2 DIC/972. Eval:A-2.- (SM)

141709-6

Fs1

SERVICIO DE INFORMACION DE DEFENSA

Dep. 1

Confeccionado el 10-XII-1970

VARIOS

FOTO

Apellidos SOSA

Nombres Nelly

Fecha de Nacimiento

Lugar de Nacimiento

Est. Civil

Cred. Cívica Ced Identidad

Otros Documentos

Ocupación

Padre

Madre

Domicilio Ciudad

Otros datos

FICHA COMPLEMENTARIA

DOCUMENTO		141709 ANTECEDENTES
Fecha	Origen	
1962	Lista 4190 U.Popular	-109° Titular a la Junta Departamental de Rivera.-
25/7/78	DNII	-Se contestó Constancia de Habilitación Nº 132/78 De la Secc. 1a. de RIVERA, a nombre de SOZA MOTTA, Nelly (U)
18/6/981 Nro.120/81 PERMANENCIA	C.H.C.P. RIVERA D.G.S.S.	-16/12/81: En la fecha se contestó dicha constancia a nombre de SOSA DA MOTTA, Nelly , con el antecedente anteriormente registrado, no pudiéndose establecer si el mismo le corresponde a dicha persona.-(BC)

22/VI/1977

R-1

JUNTA DE COMANDANTES EN JEFE
S. I. D.

14 1710-4

Dep. I Secc. I
Sub Secc. A/N
Ficha Nro. ____ Confec. ____

REYES (3)
SOSA de IRIONDO — Apellidos
NELLY — Nombres

DOCUMENTOS: C/C JAB 5862 (1) C/I. 59.462 (2)
Serie Nro. Nro. Dpto.

OTROS DOC. ____
Pasaporte Lib. Enrol. etc.

NACIMIENTO: 22.5.950(10)
Fecha (1982)(7) (6)1075 Lugar

DOMICILIO: Yacuí 835 Vilardebó 1015-Rincón y 18 de Julio (4)
Calle Nro. Teléf. Ciudad o Localidad

PROFESION U OCUPACION: Estudiante (5)

LUGAR: ____ CARGO: ____

IDEOLOGIA POLITICA: ____ CLASIFICACION: P.C.(11)

DATOS COMPLEMENTARIOS: Casada (8) Héctor IRIONDO(9) 1 hijo(12)
Est. Civil Cónyuge

Otros familiares

E-2

Fecha	Documentos	14 1710 ANTECEDENTES A REGISTRAR
11/VI/76	D.0804	-Por resolución del día 27/III/76 se decretó su procesamiento y prisión por hallarse incursa en los delitos de "Asociación Subversiva" y "Atentado contra la Constitución en el grado de conspiración seguido de actos preparatorios.(P).-
30.7.77 Memorandum SM/977 EME	D.0775 068/B/ II	- 14.2.76 - Detenida por el BN. I. No. 7 por presunta vinculación con el Partido Comunista. 31.3.76 - Según Oficio del Juez Militar de Instrucción de 3er. Turno, por resolución del 27 de los corrientes se decretó el procesamiento y prisión sin incomunicación por encontrarse incurso en "prima facie" en los delitos en los Arts. 60 (V) y 60 (I) numeral 6to., remitido al 60 (XII) de la Ley No. 14.068: "Asociación Subversiva y Atentado contra la Constitución en el grado de conspiración seguido de actos preparatorios.- Eval. A-2.- (S).- Indica del (1) al (2).-
20.5.77 PME	475	Figura en una nómina de privados de libertad en el ambito del Ejercito al 6.8.76. Lugar de Reclusión: EMR 1. D.E. III. Eval. A - 1.- (DD)
20/5/77PME	D.0475 (B)	6/8/76. Detenida el 14/2/76.- Procesada. Eval.A-1.- (i).
28.10.77	D.1129	-Detenida el 14.2.76 por Bn. I.7 por su presunta vinculación al P.Comunista en Salto.-1962-Figura como candidato a la Junta Departamental de Rivera, por la lista 4190 de la Unión Popular.-Afiliado al P.C. No. 52581 del 31.12.70.

FS-3

2. SOSA REYES de ITURBIDO Nelly

FECHA	DOCUMENTOS	141710 ANTECEDENTES A REGISTRAR
		-Indica (3) a1 (5).-(U)
7.XI.77	1148 FIC	-Alta en E.M.R.2, Baja en E.M.R.1(D.E.III)Fecha:29.9.77.Causa:Traslado Juez:1a.I.5to.T.Fecha Dct.:14.2.76.Antecedentes:Procesado;Art.60(V),60 (I)num.6o. en rel.60(XII) CPM.(P).-
16.02.82	D. 5757/ 66	-Figura en una relacion de la Corte Electoral, de ciudadanos inscriptos en el Registro Civico Nacional, que se encuentran comprendidos en el Art. 1, Literal "B" del Acto Institucional No. 4, con prohibicion de ejercer el derecho de voto. (Procesados por delitos de "Lesa Nacion").EVALUACION A-1(VL) Indica (6) ( )
16.02.82	D.6004/81/ 59	-Se encuentra comprendido en el Art.1o. literal b) del Acto Institucional No.4,por haber sido procesado el 27/3/1976 por los delitos previstos en. C.P.M. 60(V); 60(I) Inc. 6 rem. al 60(XII) C.P.O. EVALUACION A-1 (LA)
29.11.82	.....	- Se hizo Memo (A) No.2759/82 para el E.MI.R.No.1.- (SS)-
18.2.83	D.24456 PAG/007 (VW)	31.12.82 - Baja por Pase a Categoría "C". Unidad:Bn.I.7.- EVAL:A-1.-(NN) Ind:(7)

B-4

FECHA	DOCUMENTOS	141710 ANTECEDENTES A REGISTRAR
30.6.83	0183/80 Pág.2.	9.4.80:Baja del E.M.R.2.- Eval:A-1(AD)
13.7.83	24738/83 Pag.19	-3.3.83-Figura en una relación de libertades vigiladas categoría A, B y C, procedente de la P.M.E..Unidad de control Bn.I.7.Detenido el 14.2.76, liberado el 8.4.80.Pertenece al P.C.. Eval A-1 (V)
13.7.83	24862/83 Pag.78	-8.3.83-Indica idem al Doc. 24738/83.- Eval A-1 (V)
13.7.83	24810/83 Pag.07	-4.3.83-Indica Idem al Doc. 24456/83.-Eval A-1 (V)
28.7.83	152/80 Pag.20 @4-	- Por Consolidado de la P.M.E. de fecha 30.04.80, figura como detenido:14.02.76; S.la.I.:07-02-79; 4a.P.; Juez la.I. 5to.T.; 08.04.80: Baja del EMIR II; Causa"L.P."-Cat."A" Unidad de Control: Bn.I. 7.- Eval.A-1(Y)
15.8.83	0379/80 pág.23	En consolidado de P.M.E. del 31.3.80 figura como: 05.03.80: Condenado. L;Provisoria(Art.511 CPPM).- Eval.A-1 (ME)
15-12-83	33062/002 004	18-11-83. En la fecha se establece que mantiene contactos con la "LV" Lidia MESA, como asimismo que tiene un - hijo varón de 18 años, y estaría embarazada. Eval.B-2 (S)

NELLY SUSA REYES

Fecha	Documentos	141710 ANTECEDENTES A REGISTRAR F85
8.2.84	8400259/3	16.12.83 - Continúa los contactos señados en doc anterior. Eval: B-2 (00)
16.2.84	8400068/003	-30.12.83: Indica idem Doc. 33062. Eval B-2 (BR).-
18.3.84	8401537/001	09.02.979: Se encuentra recluída en el EMR No.2. Su esposo Héctor IRIONDO se encuentra recluído en el EMR N.1. Eval.A-1 (TL) Indica (8) y (9).-
27.3.84	8401538/005	-17.4.979: Indica (10) a (12). Eval.A-1 (TL).-
5.4.84	8401542#020	-Año 1979: Aporta situación jurídica de la causante: Es una ferviente integrante del P/C Colaboró con su cuñada María Corina IRIONDO en la recolección de dinero en los comercios salteños para la actividad clandestina. Estando su esposo detenido en julio de 1975, recibió en su lugar el dinero del comité Central del P.C en la clandestinidad de secretario político. Reclusa No.478. Eval.A-1 (TL).-
8.5.84.	8401541/4	18.4.79/En la fecha se establece que integra una nómina de reclusas que pertenecen al P.C.-Eval.A-1.-(FE)

Fecha	Documento 14 1710	ANTECEDENTES A REGISTRAR
30.4.76	0571	Afiliado al Partido Comunista No.52.581 desde el 31.12. 70, presentado por T. Rivero.Eval.B-1.-(K)

2/12/77

F 57

J. C. I.
Dpto. 1

Apellidos SOSA REYES

Nombres Nelly

Documentos. AFILIADO AL PARTIDO COMUNISTA Nº52581

Ant. Secc. A B C D E G V

☐ ☐ ☐ ☐ ☐ ☐ ☐

Secreto

14.17 10. ANTECEDENTES Fs 8

EDAD: 20 años

DOMICILIO: Vilardebó 1015 entre Rincón y 18 de Julio.- Salto.-

PROFESION: Estudiante

Doc.0571-30/4/76-Eval.Bl(K).-

B1

MINISTERIO DE DEFENSA NACIONAL
S. I. D.

141711-2

Dep. I Sec. I
Sub-Secc. A/N
Ficha Nro. ..... Confec. 3/9/972

SOSA CADENA (Apellidos) Nelly (Nombres)

DOCUMENTOS: C/C. ..... (Serie / Nro.) C/I. ..... (Nro. / Dpto.)

OTROS DOC. ..... (Pasaporte / Lib. Enrol. / etc.)

NACIMIENTO: 27.4.50(1) (Fecha) Treinta y Tres(2) (Lugar)

DOMICILIO: Gregorio Zanabria Nº 26 (Calle / Nro.) Treinta y Tres (Teléf. / Ciudad o Localidad)

PROFESION U OCUPACION: Estudiante 3º de Secundaria.-

LUGAR: ..... CARGO: .....

IDEOLOGIA POLITICA: ..... CLASIFICACION: [redacted]

DATOS COMPLEMENTARIOS: Soltera(3) (Est. Civil) Novia de :Carlos BATALLA(5) (Conyuge / Hijos)

Hija de:Manuel Joaquin y Amercia(4) (Otros familiares)

Fecha	Documentos	141711 ANTECEDENTES A REGISTRAR
20/6/1972	Doc.1714.-	Es detenida por estar vinculada a elementos extremistas.En su domicilio se le incautó una pistola Calibre 45.-(J).-
5/4/973	D 674	Es liberada el 5/6/972 del Bn.I.10. De acuerdo a lodispuesto por la Justicia Militar de Instrucción.-(J).-
12.9.83	29820/442	Acta de fecha 25.5.72 por habersele incautado un arma y presumirse se encuentre vinculada al M.I.R. Declara vinculaciones con:Hugo BATALLA.Eval:A-1 (00) Ind.1 al 5

Ficha confeccionada el día 24 de marzo de 1972

PE

141712-0

MINISTERIO DE DEFENSA NACIONAL
S. I. D.

Dep. I Secc. I
Sub-Secc. A/N
Ficha Nro. ..... Confec. .....

SOSA LOPEZ DE FREITA ..... Nelly
Apellidos Nombres

DOCUMENTOS: C/C. ..... C/I. .....
Serie Nro. Nro. Dpto.

OTROS DOC. .....
Pasaporte Lib. Enrol. etc.

NACIMIENTO: .....
Fecha Lugar

DOMICILIO: Eduardo ferreira 1857 (v. Italia e H. Iriguyen)
Calle Nro. Teléf. Ciudad o Localidad

PROFESION U OCUPACION: .....

LUGAR: ..... CARGO: .....

IDEOLOGIA POLITICA: ..... CLASIFICACION: .....

DATOS COMPLEMENTARIOS: [illegible]
Est. Civil Conyuge Hijos

.....
Otros familiares

Fecha	Documentos	141712 ANTECEDENTES A REGISTRAR
29/IX/70	15(1).126.-	Hace manifestaciones tales: "que estaba con al causa", que era asistente a reuniones", que no le importaba que su hija de 17 años quedara en la ocupacion de liceos y que en ella de alguna forma le haría llegar el alimento para que no se rindieran" (R)

Ficha confeccionada el día 7/XII/1972

F 3

MINISTERIO DE DEFENSA NACIONAL

S. I. D. 14 1712

Dep. 1 Sec. 1

Sub-Secc. A/N

Ficha Nº_____ Confec._____

SOSA LOPEZ de FREITA — Apellidos

Nelly — Nombres

DOCUMENTOS: C/C._____ Serie Nro. C/I._____ Nro. Dpto.

OTROS DOC. _____ Pasaporte Lib. Enrol. etc.

NACIMIENTO: _____ Fecha Lugar

DOMICILIO: Eduardo Ferreira 1857 (Avda. Italia e H.Irigoyen — Calle Nro. Teléf. Ciudad o Localidad

PROFESION U OCUPACION: _____

LUGAR: _____ CARGO: _____

IDEOLOGIA POLITICA: _____ CLASIFICACION: _____

DATOS COMPLEMENTARIOS: _____ Est. Civil Cónyuge Hijos

Otros familiares

Fecha	Documentos	141712 ANTECEDENTES A REGISTRAR	134
29/IX/70	15(I)-126	-En febrero de 1969,con motivo de realizarse una fiesta familiar en Durazno,cerca del Paraje "LA PALOMA",hizo manifestaciones tales como "que estaba con la causa,"que era asistente a reuniones", "Que no le importaba que su hija de 17 años quedara en la ocupación de Liceos y que ella de alguna forma le haría llegar el alimento para que no se rindieran.-(C/C)	

40

MINISTERIO DE DEFENSA NACIONAL

S. I. D.

141713-8

Dep. PE Sec. 1 B1

S.I.D. - Sec. A/N

Ficha Nro. ..... Correc. 18.8.73

SOSA ..... Nelson .....
Apellidos Nombres

DOCUMENTOS: C/C. ..... C/I. .....
Serie Nro. Nro. Dpto

OTROS DOC. .....
Pasaporte Lib. Enrol. etc.

NACIMIENTO: .....
Fecha Lugar

DOMICILIO: .....
Calle Nro. Teléf. Ciudad o Localidad

PROFESION U OCUPACION: .....

LUGAR: ..... CARGO: .....

IDEOLOGIA POLITICA: ..... CLASIFICACION: .....

DATOS COMPLEMENTARIOS: .....
Est. Civil Cónyuge Hijos

.....
Otros familiares

Fecha	Documentos	14 1713 ANTECEDENTES A REGISTRAR	FSN
13.2.73	148	Implicado en la introducción de 15 Sub-Ametralladoras de fabricación Argentina adquiridas en Juan Artigas Garcia 3916 de B.Aires. Para el transporte desde la Aduana hasta la finca de Juan Paullier 1322 Apto.1, utilizaron el taxímetro 351-914 -conducido por Waldemar LLAMBACH, el Ex-Inspector Pachiarotti y el actual Sub-Comisario de la Seco. 19a. SOSA fue encargado de retirar las armas de la finca de Daniel Muñoz 2000 hasta Solymar Km. 26 1/2 cerca de Av. Gestido. En la finca de Daniel Muñoz 2000 fueron llevadas para confecionar 15 cajas.- (DD)	

SERVICIO DE INFORMACION DE DEFENSA

Dep. 1

1417146

B1

Confeccionado el 5-VI-1963

V A R I O S

F O T O

Apellidos SOSA

Nombres Nelson

Fecha de Nacimiento

Lugar de Nacimiento

Est. Civil

Cred. Cívica Ced Identidad

Otros Documentos

Ocupación

Padre

Madre

Domicilio Ciudad

Otros datos

9/937

FICHA COMPLEMENTARIA

DOCUMENTO		141714 ANTECEDENTES
Fecha	Origen	
27-X-1962	EPOCA	-Adherido al Frente Izquierda de Liberación.-

JUNTA DE COMANDANTES EN JEFE

S. I. D.

141715-3

Dep. I Secc. I

Sub Secc. A/N

Ficha Nº ..... Confec. 13.7.83

SOSA — Apellidos

Nelson — Nombres

DOCUMENTOS: C/C. ..... Serie ..... Nº ..... C/I. ..... Nº ..... Dpto.

OTROS DOC. ..... Pasaporte ..... Lib. Enrol. ..... etc.

NACIMIENTO: ..... Fecha ..... Lugar

DOMICILIO: ..... Calle ..... Nº ..... Teléf. ..... Ciudad o Localidad

PROFESION U OCUPACION: .....

LUGAR: ..... CARGO: .....

IDEOLOGIA POLITICA: ..... CLASIFICACION: .....

DATOS COMPLEMENTARIOS ..... Est. Civil ..... Cónyuge ..... Hijos

..... Otros familiares

Fecha	Documentos	14 17 15 ANTECEDENTES A REGISTRAR
13.7.83	0279/80 Pág.1.	7.8.80:En la fecha se establece que el causante formaba parte de un grupo de jóvenes que se reunían en la sede del diario "LA UNION" de la C.de Minas,donde comentaban la situación política. Se establece además que el causante recibió clases de Karate en el "OLIMPIC-ATENAS" con el Profesor Carlos CANEJO.-Eval:B-2(AD)

MINISTERIO DE DEFENSA NACIONAL
S. I. D.

14 1716-1

15 MAR. 1975

Dep. I 51 Secc, I

Sub - Secc. G

Ficha Nro.____ Confec.____

SOSA (Apellidos) Nelson E. (Nombres)

DOCUMENTOS: C/C.____ (Serie / Nro.) C/I. 1.023.437 (Nro. / Dpto.)

OTROS DOC.____ (Pasaporte / Lib. Enrol. / etc.)

NACIMIENTO:____ (Fecha / Lugar)

DOMICILIO Manuel Herrera y Obes 4084 (Calle / Nro. / Teléf. / Ciudad o Localidad)

PROFESION U OCUPACION: Funcionario de AMDET (Nº1158)

LUGAR:____ CARGO: Vigilante

ORIENTACION POLITICA: comunista CLASIFICACION:____

DATOS COMPLEMENTARIOS:____ (Est. Civil / Conyuge / Hijos)

(Otros familiares)

Fecha	Documentos	141716 ANTECEDENTES A REGISTRAR	
17/7/74	Doc.1732	-Figura en una relación de funcionarios de AMDET,de ideología comunista.-(H).-	

VARIOS

B.1

JUNTA DE COMANDANTES EN JEFE

S. I. D.

1417179

Dep. I Secc. I

Sub Secc. A/N

Ficha Nro. ____ Confec 13.7.83

SOSA PAREDES — Nelson Enrique

Apellidos — Nombres

DOCUMENTOS: C/C [redacted] (Serie / Nro.) C/I. 9.550.905 Argentina (Nro. / Dpto.)

OTROS DOC. ..... (Pasaporte / Lib. Enrol. / etc.)

NACIMIENTO: ..... (Fecha / Lugar)

DOMICILIO: ..... (Calle / Nro. / Teléf. / Ciudad o Localidad)

PROFESION U OCUPACION: .....

LUGAR: ..... CARGO: .....

IDEOLOGIA POLITICA: ..... CLASIFICACION: .....

DATOS COMPLEMENTARIOS: .....

Est. Civil — Cónyuge — Hijos

Otros familiares

Fecha	Documentos	141717 ANTECEDENTES A REGISTRAR
13.7.83	24737/83 Pag.35	-3.3.83-Figura en una relación de personas refugiadas en Brasil al amparo de ACNUR. Fecha de Ingreso el 14.2.80, Solicitó Visa.- Eval A-2 (V)

MINISTERIO DE DEFENSA NACIONAL
S. I. D.

141718-7

Dep. 1 Sec. 1

Sub-Secc. A/N

Ficha Nº_____ Confec. 12/4/73

PE

SOSA — Apellidos

Nelson Francisco — Nombres

DOCUMENTOS: C/C._____ Serie _____ Nro. _____ C/I._____ Nro. _____ Dpto. _____

OTROS DOC. _____ Pasaporte _____ Lib. Enrol. _____ etc. _____

NACIMIENTO: _____ Fecha _____ Lugar _____

DOMICILIO: _____ Calle _____ Nro. _____ Teléf. _____ Ciudad o Localidad _____

PROFESION U OCUPACION: _____

LUGAR: _____ CARGO: _____

IDEOLOGIA POLITICA: _____ CLASIFICACION: _____

DATOS COMPLEMENTARIOS: _____ Est. Civil _____ Cónyuge _____ Hijos _____

_____ Otros familiares

Fecha	Documentos	14 1718 ANTECEDENTES A REGISTRAR
5/4/973	D. 674	-Se encontraba detenido, siendo liberado el 17/5/972, por asf haberlo dispuesto el Sr. Jefe del Bn.I.11.-(J).-

JUNTA DE COMANDANTES EN JEFE

S. I. D.

14 17 19 5 24.02.82

Dep. I

Sub Secc. A/N

Ficha Nº ..... Confec.

F51

E

SOSA DE LOS SANTOS — Nenúfer Mireya

Apellidos — Nombres

DOCUMENTOS: C/C AZA 14950 — C/I. 711.210 (1)

Serie — Nº — Nº — Dpto.

OTROS DOC. .....

Pasaporte — Lib. Enrol. — etc.

NACIMIENTO: 19.11.934 (3) — Mdeo. (4)

Fecha — Lugar

DOMICILIO: V. y Fuentes 3156 - TIEBAUT 1876 (Mdeo) (7)

Calle — Nº — Teléf.

PROFESION U OCUPACION: Enfermera Nurse (5)

LUGAR: Hospital de Clínicas (6) CARGO: .....

IDEOLOGIA POLITICA: ..... CLASIFICACION: P.V.P. (2)

"O.P.R.33""R.O.E." (9)

DATOS COMPLEMENTARIOS: .....

Est. Civil — Cónyuge — Hijos

.....

Otros familiares

Fecha	Documentos	ANTECEDENTES A REGISTRAR
16.02.82	D. 5757/81 15	-Figura en una relacion de la Corte Electoral, de ciudadanos inscriptos en el Registro Civico Nacional, que se encuentran comprendidos en el Art. 1, Literal "B" del Acto Institucional No. 4, con prohibicion de ejercer el derecho de voto. (Procesados por delitos de "Lesa Nacion").EVALUACION A-1(VL) Indica ( ) ( )
16.02.82	D.6004/81/ 57	-Se encuentra comprendido en el Art.1o. literal b) del Acto Institucional No.4,por haber sido procesado el 24 / I /973 por los delitos previstos en. C.P.M. Art 60 (VII) C.P.O. EVALUACION A-1 (LA)
08.4.83	D.25145 P.413 a 415.-	-31/07/972: Detenida en su domicilio en circunstancias que efectivos de las FF.CC. realizaban un allanamiento, en este caso el de su morada.- Interrogada manifestó que conoció a tres integrantes del Movimiento O.P.R.33; ellos son: Enilda Gladys SILVERA de GRIOT, a la cual le dió cobertura en su domicilio y a GRIOT el cual fabricó un yeso para su muñeca, además conoció a "JORGE"(Posiblemente pueda tratarse de: LARGHI, LOUREIRO, Jorge, SOTO LOUREIRO, Ariel Rogelio, QUEIRO UZAL, Washington

.../////

FECHA	DOCUMENTOS	SOSA DE LOS SANTOS, ANTECEDENTES A REGISTRAR NENUFER MIREYA 153
	///...	respectivamente. Eval A - 2. Indica (1) al (6) (SM)
13.7.83	24739/83 Pag.52	- Figura en una relación de libertades vigiladas categoría "C", procedente de la P.M.E..Unidad de control:Bn.I.3.Detenido el 31.7.72, liberado el 10.8.73, Eval A-1 (V)
13.7.83	24862/83 Pag.79	-8.3.83-Indica Idem al Doc. 24739/83.Varía la fecha de detenido el 31.6.72.-Eval A-1 (V)
9.8.83	0114/80 pág.5	En consolidado de P.M.E. del 31.12.79 figura como: L.Vigilada Baja por Pase a Cat. "C", siendo su Unidad de Control el Bn.I.No.3.Eval.A-1.(ME)
22/09/83	D.29769 Pág.18, 57,76.-	-Indica Idem Doc.25145/83. EVAL.A-2 (P) Aporta (9).-
15.8.72	Volante Agrup.Lista 9 Hosp. Clínicas.	Funcionaria del Hospital de Clínicas. Egresada de la Escuela Universitaria de Enfermería, cumple funciones en el piso 7. Detenida en averiguación. (T).

FECHA	DOCUMENTOS	14 17 19 ANTECEDENTES A REGISTRAR
4.3.76	0288	Figura comocandidato a Suplente de la Comisión Directiva de la Asociación de Funcionarios del Hospital de Clínicas durante el período 1970-1971. Dicha Asociación es de dirigencia izquierdista. Se postula por la lista No.9 Lema "Renovación". (E).-
31.10.77	D. 1137 Univ. de la Rep.	Figura en una relación de sumarios realizados por la Universidad de la República en el Hospital de Clínicas por "Abandono del cargo" produciéndose su cesantí según consta en el expedien e No.9690/74 de la Universidad, el cual finalizó al 30.9.77. No lleva evaluación. (C).-
25.4.84	840154 4/ 003	Año 1979: Figura en una relación de reclusas liberadas, procedente del EMR 2, puesta bajo el régimen Lib. Vig. Unidad de control: B.I.1, fijando domicilio en Vidal y Fuentes 3156. Fecha de liberada: 29.8.73. Eval.A-1 (TL).-

SERVICIO DE INFORMACION DE DEFENSA

Dep. 1

VARIOS

141720-3

G1

(1) Confeccionado el 16/1/78.-

Apellidos SOSA DE CARUSO → GARCIA

Nombres Nenúfar Dominga (10)

Fecha de Nacimiento 12.5.1932 (2)

Lugar de Nacimiento Treinta y Tres (3)

Est. Civil Casada (4)

Cred. Cívica FCE 1307 (5) Céd. Identidad 1.350.030 (6)

(12) BAB43,604

Otros Documentos

Ocupación Médico Veterinario (7)

Lugar de Trabajo: Fd. Veterinaria-Univ.May.de la Rep.

Padre Cargo: Director de Inst.de Leche (11)

Prof.de Tecnología de la Leche (12)

Madre Frig.EFECTA -Artigas Lab. de Microbiol.-Jefe de lab. (13)

Domicilio Tomás de Tezanos 1323 (8) Ciudad Montevideo (9)

Otros datos:

chiesa hnos. - 4 000 - 5/77

[illegible]

FICHA COMPLEMENTARIA

DOCUMENTO		141720 ANTECEDENTES
Fecha	Origen	
31/10/77	Doc.Nº1137 Univ. de la Rep.-	Figura en una relación de sumarios realizados por la Universidad de la República en la Facultad de Veterinaria por "Irregularidades administrativas" según consta en el expediente Nº 2225/74 de la Universidad, el cual finalizó al 30/9/77. No lleva evaluación. (C).-
30.4.79	D. 0505	- Por Nota Nro. 65/79/D de fecha 12.1.79 , la Secretaría de Planeamiento, Coordinación y Difusión, solicita a este Servicio el aval correspondiente con respecto al causante, a efectos de que el mismo haga usufructo de una beca al exterior, París (FRANCIA), a lo que el S.I.D. contesta por Memo (A) Nro. 076/79 de fecha 28.2.79 (4ta. Parte) que se "APRUEBA".- (AA).- Indica de (1) a (9).-
30.5.80	D.1710	-Por Nota Nº1178/80/D,la Secretaria de Planeamiento Coordinación y Difusión,solicita al S.I.D.el aval correspondiente con respecto al causante a efectos de que el mismo haga usufructo de una Beca al exterior (Berlín Occidental,Kiel,Holanda y Francia),lo que esta Dirección APRUEBA,por Memo (A)Nº777/80 (4a.Parte) de fecha 28.5.80. Indica (10) al (12).-(WW).-

FECHA	DOCUMENTOS	SOSA GARCIA 14 172 ANTECEDENTES A REGISTRAR Nenufar Dominga (F3
27.7.83	28188/1/42/57	-27.7.83-SE.PLA.CO.DI. por Nota N°3155/83/D solicita aval para Beca a España, SE APRUEBA por Memo.(A)1462/83(3a. Parte) del 5.7.83.-(C)

JUNTA DE COMANDANTES EN JEFE

S. I. D.

" VARIOS "

141721-1

Dep. I Secc. I 651

Sub Secc. A/14

Ficha Nº ..... Confec. 12/1/82

SOSA DA MOTTA (Apellidos) NELLY (Nombres)

DOCUMENTOS: C/C HAB 18875 (Serie / Nº) C/I. 28.983 (Rivera) (Nº / Dpto.)

OTROS DOC. ..... (Pasaporte / Lib. Enrol. / etc.)

NACIMIENTO: 16/2/940 (Fecha) Dpto. Rivera (Lugar)

DOMICILIO: Florencio Sánchez 677 (Calle / Nº) Dpto. Rivera (Secc.10ma.) (Telef. / Ciudad o Localidad)

PROFESION U OCUPACION: Funcionario

LUGAR: Asignaciones Familiares CARGO: .....

IDEOLOGIA POLITICA: ..... CLASIFICACION: .....

DATOS COMPLEMENTARIOS: ..... (Est. Civil / Cónyuge / Hijos)

Hija de: Benito y Leetilde ..... (Otros familiares)

Fecha	Documentos	14 1721 ANTECEDENTES A REGISTRAR
18/6/81 No. 120/81 RIVERA	C.H.C.P. PERMANEN. D.G.S.S.	-16/12/81: En la fecha se contestó dicha constancia a nombre del causante, con antecedentes que se registran a nombre de SOSA, Nelly, no pudiéndose establecer si los mismos le corresponden.-(BC)
18.6.81	C.H.C.P. 120/81 de Rivera	-Año 1962 figura como 109 Titular a la Junta Departamental de Rivera, según lista 4190 (Unión Popular) Eval. A-1. 25.7.978. En la fecha se contestó C.H.C.P. No. 132/78 de la Secc. 1a. de Rivera a nombre de la persona SOSA DA MOTTA Nelly. (MB)
16.7.82	D.16895	-Con fecha 22.6.81 solicitó C.H.C.P. No. 120/81 la cual fue expedida el 6.5.82, Cat. "B".- (MB)

SERVICIO DE INTELIGENCIA
División I
(Seguridad)

MINISTERIO DE DEFENSA NACIONAL M/F
SERVICIO DE INFORMACION DE DEFENSA
1417229

B1
Sección
Act. Ant. Nac.
Ficha N.º ~~1000~~

VARIOS

Foto

Nombres y Apellidos: SOSA, Héctor A.

Fecha de Nacimiento: .....

Lugar de Nacimiento: .....
(País - Ciudad o Localidad - etc.)

Cred. Civ.: Serie ..... N.º ..... Ced. Identidad: .....

Otros documentos: .....
(Pasaporte - Libreta Enrolam. - etc.)

Domicilio: .....
(Ciudad o Localidad) (Calle) (N.º) (Telef.)

Filiación

Edad Aparente ..... Color del Cutis .....

Color del Cabello ..... Estatura Aproximada .....

Complexión ..... Aspecto Social .....

Señas particulares .....

.....

Ficha confeccionada en Montevideo, el 19 de enero de 1965.-

14 1722

ACTIVIDADES

(1) Laborales: Profesión ..... Lugar de trabajo .....

Cargo ..... Antigüedad .....

Otras Actividades .....

.....

(2) Políticas: Ideología ..... Actuación .....

Antecedentes .....

Antecedentes familiares .....

(3) Sociales: Estado Civil ..... Religión ..... Figuración .....

Grado Instrucción ..... Lugares que frecuenta .....

(4) Económicas: Situación ..... Capital aprox. ..... Vehículo .....
marca y N.o

Otros datos .....

Datos Complementarios .....

Apreciación Personal Gral. .....

.....

.....

FICHA COMPLEMENTARIA SOSA, Héctor

Documento		141722 Antecedentes
Fecha	Origen	
9-XI-965.	B-42-D-6.-	- Sindicado como Elemento Socialista de la Ciudad de Fray Bentos.-Eval.AQ2 (MM).-
1962	Lista 4190 U.P.-	45º Titular en la Junta Departamental de Río Negro.
7.11.80.CHCP.Nº.02/80.Permanencia. Río Negro.-		- 28.8.981.En el día de la fecha se contestó dicha Constnacia a nombre de: SOSA SALATE, Héctor, solicitada por la D.G.S.S., para su Permanencia; no pudiéndose establecer que se trate de la misma persona.- (Q)

JUNTA DE COMANDANTES EN JEFE

S. I. D.

FICHA RECONFECCIONADA el 12/4/984 (MS)

Dep. I Secc. I

141723-4 GREMIOS Sub Secc. A/N

Ficha No. ..... Confec. FJ1

SOSA DIAZ — José

Apellidos — Nombres

DOCUMENTOS: C/C. ..... Serie ..... No. C/I. ..... No. ..... Dpto.

OTROS DOC. ..... Pasaporte ..... Lib. Enrol. ..... etc.

NACIMIENTO: ..... Fecha ..... Lugar

DOMICILIO: ..... Calle ..... No. ..... Teléf. ..... Ciudad o Localidad

PROFESIÓN U OCUPACIÓN: .....

LUGAR: ..... CARGO: .....

IDEOLOGÍA POLÍTICA: ..... CLASIFICACIÓN: .....

DATOS COMPLEMENTARIOS ..... Est. Civil ..... Cónyuge ..... Hijos

..... Otros familiares

FECHA	DOCUMENTOS	141723 ANTECEDENTES A REGISTRAR
12/9/973	2916	Candidato para integrar la Asamblea General del Claustro Universitario, por el MUN, lista 107, de la Facultad de Agronomía.-
6/7/78	----------	Se hizo Memo. (A) 1705/978 para SE.PLA.CODI. (SS)
6/9/978	----------	Se contestó en Memo. (A) N° 2983/978 para la Universidad.-
8/78	----------	Se contestó en Memo. (A) N° 2733/978 para la B.E. IV (PP) -
22/4/980	----------	Se aprobó una solicitud de beca a nombre de JOSE TEODORO IGNACIO ~~ROSA~~ DIAZ MARTINEZ no pudiéndose establecer si se trata de la misma persona que registra el antecedente anterior (Nota N° 819/80/B) (SM)
8/II/982	----------	Se contestó Memo. (A) N° 209/982 para el ESEDENA (GM)
26/I/983	----------	Se contestó Memo. (A) N° 157/983 para el 2do. Sub-Director del S.I.D.
1/2/983	----------	Se contestó Memo. (A) N° 195/983 para el 2do. Sub-Director del S.I.D. (UU)

Impreso en

SERVICIO DE INTELIGENCIA
División I
(Seguridad)

MINISTERIO DE DEFENSA NACIONAL
SERVICIO DE INFORMACION DE DEFENSA

A.o 1417245

Sección «A»
Act. Ant. Nac.
Ficha N° [illegible]

B1

Nombres y Apellidos: SOSA GRANERO, Neris.-

Fecha de Nacimiento:

Lugar de Nacimiento:
(País - Ciudad o Localidad - etc.)

Cred. Civ.: Serie N.° Ced. Identidad:

Otros documentos:
(Pasaporte - Libreta Enrolam. - etc.)

Foto

Domicilio:
(Ciudad o Localidad) (Calle) (N.°) (Telef.)

Filiación
- Edad Aparente Color del Cutis
- Color del Cabello Estatura Aproximada
- Complexión Aspecto Social
- Señas particulares

Ficha confeccionada en Montevideo, el 16 de mayo de 1963.-

141724

FSV

ACTIVIDADES

(1) Laborales: Profesión ..... Lugar de trabajo .....

Cargo ..... Antigüedad .....

Otras Actividades .....

.....

(2) Políticas: Ideología Comunista.- Actuación .....

Antecedentes 3er. Suplente del 1er. Titular del Fidel a la Junta Departamental de Rocha, para las elecciones de 1962.-

Antecedentes familiares .....

(3) Sociales: Estado Civil ..... Religión ..... Figuración .....

Grado Instrucción ..... Lugares que frecuenta .....

(4) Económicas: Situación ..... Capital aprox. ..... Vehículo ..... marca y N.o

Otros datos .....

Datos Complementarios .....

Apreciación Personal Gral. .....

.....

.....

SOSA CHANADERO NERIS

FECHA	DOCUMENTOS	141724 ANTECEDENTES A REGISTRAR F-3
15.VI.66.	D.77, B.30.	-Suscriptor de propaganda comunista rusa,distribuída por Editorial Pueblos Unidos.- Evaluación F-3. (JJ)

FECHA	DOCUMENTOS	141724 ANTECEDENTES A REGISTRAR

FS

JUNTA DE COMANDANTES EN JEFE
S. I. D.

141724

Dep. I Secc. I
Sub Secc. A/N
Ficha Nro. ____ Confec. 9/9/77

SOSA CARNERO — Apellidos
Noris Roberto — Nombres

DOCUMENTOS: C/C EAA 7390 (Serie / Nro.) C/I. ____ (Nro. / Dpto.)

OTROS DOC. ____ (Pasaporte / Lib. Enrol. / etc.)

NACIMIENTO: 32 años (Fecha) ____ (Lugar)

DOMICILIO: Barrio Juan Inchaustide Pashcha (Calle) ____ (Nro.) ____ (Teléf.) Rocha (Ciudad o Localidad)

PROFESION U OCUPACION: Pintor de Obras

LUGAR: SUNCA CARGO: ____

IDEOLOGIA POLITICA: ____ CLASIFICACION: ____

DATOS COMPLEMENTARIOS: ____
Est. Civil ____ Cónyuge ____ Hijos

Otros familiares

Fecha	Documentos	141724 ANTECEDENTES A REGISTRAR
17/5/76	D. 0668	-Afiliado al Partido Comunista No. 17010 desde el 9/2/62. Eval. B-1 (U) -

9/9/77 B.7

J. C. J.
Bpto. 1

141724

Apellidos SOSA CARNERO

Nombres Noris Roberto

Documentos. AFILIADO AL PARTIDO COMUNISTA No. 7010

Ant. Secc. A B C D E G V

☐ ☐ ☐ ☐ ☐ ☐ ☐

Secreto

141724 ANTECEDENTES

FECHA INGRESO: 9/2/62

EDAD: 32 años

PROFESSION: Pintor de Obras-SUNCA

DOCUMENTO: EAA 17390

DOMICILIO: Barrio Juan Inchaustide Mashcha- Rocha

17/5/76 - D. 0668 - Sval. B-1 (U).-

Ficha confeccionada el dia 25 de setiembre de 1972

89.

MINISTERIO DE DEFENSA NACIONAL
S. I. D.

141724

Dep. I Secc. I
Sub-Secc. A/N
Ficha Nro..... Confec. .....

SOSA ..... Neris Roberto .....
Apellidos Nombres

DOCUMENTOS: C/C..... C/I.....
Serie Nro Nro. Dpto.

OTROS DOC. .....
Pasaporte Lib. Enrol. etc.

NACIMIENTO: .....
Fecha Lugar

DOMICILIO: .....
Calle Nro. Teléf. Ciudad o Localidad

PROFESION U OCUPACION: .....

LUGAR: ..... CARGO: .....

IDEOLOGIA POLITICA: ..... CLASIFICACION: Comunista

DATOS COMPLEMENTARIOS: .....
Est. Civil Conyuge Hijos

.....
Otros familiares

141724

Fecha	Documentos	ANTECEDENTES A REGISTRAR
Nov. 1971	Lista 2001 Rocha.	Figura en el 2do. lugar, Suplente del 12º Titular a la Junta Departamental del Dpto. de Rocha en las Elecciones Nacionales de 1971 (R)

E.1

SERVICIO DE INFORMACION
DE DEFENSA
Dep. 1

141725-2 Confeccionado el 11.8.73

V A R I O S

FOTO

Apellidos SOSA FLEITAS

Nombres Pedro

Fecha de Nacimiento

Lugar de Nacimiento

Est. Civil

Cred. Cívica ..... Céd. Identidad

Otros Documentos

Ocupación

Padre

Madre

Domicilio ..... Ciudad

Otros datos

Imp. CHIESA Hnos. Ltda. 4.000 - 11 - 72

FICHA COMPLEMENTARIA

F 2

DOCUMENTO		ANTECEDENTES
Fecha	Origen	141725
1971.	Lista 1810	Candidato en el 16.lugar a la Junta Departamental por el dpto. de Treinta y Tres sublema Unidad de Treinta y Tres (SS)

JUNTA DE COMANDANTES EN JEFE

S. I. D.

141726-0

F91

Dep. I Secc. I

Sub Secc. A/N

Ficha Nro. ..... Confec. 29/9/77

SOSA — Apellidos

Nermogenas — Nombres

DOCUMENTOS: C/C ..... (Serie / Nro.) C/I. ..... (Nro. / Dpto.)

OTROS DOC. ..... (Pasaporte / Lib. Enrol. / etc.)

NACIMIENTO: ..... (Fecha / Lugar)

DOMICILIO: ..... (Calle / Nro. / Teléf. / Ciudad o Localidad) Rooha

PROFESION U OCUPACION: Comerciante

LUGAR: ..... CARGO: .....

IDEOLOGIA POLITICA: ..... CLASIFICACION: .....

DATOS COMPLEMENTARIOS: ..... (Est. Civil / Cónyuge / Hijos)

..... (Otros familiares)

141726

Fecha	Documentos	ANTECEDENTES A REGISTRAR.
I7/5/76	D. 0668	-Afiliado al Partido Comunista No. I026 desde el I5/II/45. Eval. B-I (U).-

9/9/77 G3

J. C. J.

Doc. 1

141726

Apellidos SOSA

Nombres Nermogenas

Documentos. A FILIADO AL PARTIDO COMU NISTA No. 1026

Ant. Secc. A B C D E G V

☐ ☐ ☐ ☐ ☐ ☐ ☐

Secreto

141726 ANTECEDENTES 64

~~FECHA INGRESO: 15/II/45~~

~~PROFESION: Comerciante~~

~~DOMICILIO: Rocha~~

~~17/5/76 - D/ 0668 - Eval. B-I (U).-~~

SERVICIO DE INFORMACION DE DEFENSA
Dep. 1

1417278

B-1

Confeccionado el 19.10.72.

VARIOS

FOTO

Apellidos SOSA MEDEROS

Nombres Nery

Fecha de Nacimiento

Lugar de Nacimiento

Est. Civil

Cred. Cívica Céd. Identidad

Otros Documentos

Ocupación

Padre

Madre

Domicilio Ciudad

Otros datos

Maria

CHIESA Hnos. Ltda - 8.000 - 3 - 72

FICHA COMPLEMENTARIA

DOCUMENTO		141727 ANTECEDENTES
Fecha	Origen	
1971.	Lista 606. P.Mov.Just	Candidato como 1er.suplente del 10o.titular a la Cámara de Representantes,por el Dpto.de Montevideo.. (W).

JUNTA DE COMANDANTES EN JEFE 141728-6

Dep. I Secc. I

Sub Secc. A/N

Ficha Nº ..... Confec. .....

51

SOSA PEREIRA (Apellidos) Nery Yulo (Nombres)

DOCUMENTOS: C/C B.C.A. 29.585 (Serie / Nº) C/I. 816.779 (Nº) MONTEVIDEO (3) (Dpto.)

OTROS DOC. ..... (Pasaporte / Lib. Enrol. / etc.)

NACIMIENTO: 13.2.938 (Fecha) Montevideo (Lugar)

DOMICILIO: Ruben Darío 3345 (desde 1966) (Calle / Nº / Teléf. / Ciudad o Localidad)

PROFESION U OCUPACION: PROFESOR (4)

LUGAR: CENTRO DOCENTE "PALERMO" (5) CARGO: .....

IDEOLOGIA POLITICA: ..... CLASIFICACION: .....

DATOS COMPLEMENTARIOS: Hijo de Antonio Alejandro y Eufrasia Amada (Cónyuge / Est. Civil / Hijos)

CASADO.(6)

..... (Otros familiares)

Fecha	Documentos	141728 ANTECEDENTES A REGISTRAR
1976	----	Según material incautado por O.C.O.A. se establece que se encuentra afiliado al Partido Comunista con el Nº 10.911.- Evaluación:A - 1.-(BB)-
2.8.79		Aporta datos filiatorios CONSTANCIA DE HABILITACION PARA CARGOS PUBLICOS Nº 1838 de la SECCIONAL 16ta.-(BB)-
26.11.79	1658	Por Oficio Nº 2132/C.S.E./79, la Comisión Supervisora de la Enseñanza comunica que al tenerse información de que el causante se encuentra afiliado al Partido Comunista y en su calidad de Profesor de U.T.U., la C.S.E. decidió la aplicación de la Ordenanza Nº 17 y proceder a su destitución. Durante la instrucción del sumario correspondiente, esta persona presentó C.H.C.P. Categoría "A" por lo cual se solicita a este Servicio su verdadera situación ideológica a efectos de adoptar resolución definitiva.-(BB)-
15.11.79	----	-Por Oficio Nº 550/D-I/79 se comunica al Sr. Delegado del S.I.D. en el Departamento de Montevideo, que este Servicio ha constatado que por error le fue adjudicada Constancia de Habilitación Categoría "A" al causante, a la vez que se transcriben las anotaciones existentes en este Servicio. Por lo expuesto, el Señor Delegado se servirá readjudicar al causante Constancia de Habiliatación Cat. "C".-(BB)-

Imp. Nacional 716/79

SOSA PEREYRA Nery Yulo

FECHA	DOCUMENTOS	141728 ANTECEDENTES A REGISTRAR	53
		-Por Oficio Nº 551/D-I/79 se comunica a la Comisión Supervisora de la Enseñanza que habiéndose padecido error, se ratifica la afiliación al Partido Comunista del causante, por lo que se ha procedido a la rectificación por Oficio Nº 550/D-I/79 dirigido al Señor Delegado del S.I.D. en el Departamento de Montevideo.-(BB)-	
25.05.82	D. 15210 166	Funcionario del CONAE que fue sumariado en aplicación del procedimiento disciplinario previsto en la Ordenanza No: 17. Destituído por R. I. No. 32 1165/81, de 11/9/81.- Evaluación: A-1. Indica (1) (2)3(4) (5) (VL)	
02.03.83	369/81	Compilación de trámites que han tenido lugar debido a que el causante luego de haber sido destituido el 28/03/79, presenta C.H.C.P. categoría "A", por lo que la destitución antedicha queda suspendida, y se le pide nuevamente al S.I.D. que ratifique o rectifique la opinión emitida sobre el causante Es así como se rectifica lo antedicho y se le otorga categoria "C" de C.H.C.P., por hallarse afiliado al P. Comunista de O.C.O.A. desde el 21 de enero de 1960.-INdica 6. EVAL.A-1.-(X)	
8.5.84	1658/79 Pág.01	Aporta información ya registrada en la ficha.- Eval:A-1(AD)	

SERVICIO DE INTELIGENCIA

Dpto. I (Seguridad)

Sección

MINISTERIO DE DEFENSA
SERVICIO DE INFORMACIONES
Ficha N°

Z 141729-46

Foto

Apellidos SOSA

Nombres Nestor Hugo

Fecha de Nacimiento:

Lugar de Nacimiento:

Cred. Civ.: Ced. Identidad:

Prontuario: F. Consul:

Padre:

Madre:

Domicilio: Ciudad: Salta

Otros datos (Documentos y señas personales)

[illegible]

FICHA COMPLEMENTARIA

Documento N°	Documento Fecha	Documento Origen	141729 Antecedentes
F-75/355	5-IX-964.-		Firmante de un telegrama de ciudadanos exiliados enviado al Ministro de Relaciones Exteriores, Alejandro Zorrilla de San Martin, pronunciándose por el mantenimiento de Relaciones con Cuba.-
	27-XI-1966	Lista 90 P.S.	-4°Titular a la Junta Departamental de Salto.- -11°Titular a la Junta Departamental de Colonia.
	1962	Lista 4190 U/Popular	-16°Titular a la Junta Departamental de Salto.-

SERVICIO DE INFORMACION
DE DEFENSA
Dep. I

141730-2

F 11 Sección
Act. Ant. Nac.
Ficha Nº .....

Nombres y Apellidos: SOSA PEREYRA (1)
Néstor Sadi (2)

Fecha de Nacimiento: 22.9.943 Montevideo (3)

Lugar de Nacimiento: (4) (País - Ciudad o Localidad - etc.)

Cred. Cív.: Serie BBB Nº 21.294 Ced. Identidad: 1.100.562 (5)

Otros documentos: (Pasaporte — Libreta Enrolam. — etc.)

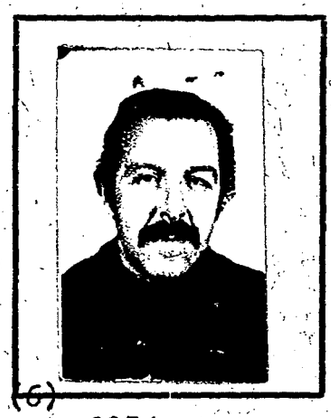

Domicilio: (1) Montevideo (Ciudad o Localidad) Vicente Basgoito 4415 (6) Coruña (Calle) 2954 Nº Teléf.

Filiación

Edad aparente ..... Color del Cutis .....

Color del Cabello ..... Estatura Aproximada .....

Complexión ..... Aspecto Social .....

Señas particulares .....

Ficha confeccionada en Montevideo el 31 de Julio de 1969

Fórm. 1

141730

ACTIVIDADES

(1) **Laborales:** Profesión ..... Lugar de trabajo A.N.P. (7)

Cargo ..... Antigüedad .....

Otras Actividades .....

(2) **Políticas:** Ideología ② Comunista Actuación ② U.J.C.

Antecedentes ④ Círculo Reducto(UJC)-Carnet Nº 3107-Ingres68/10/60

Antecedentes familiares .....

(3) **Sociales:** Estado Civil ..... Religión ..... Figuración .....

Grado Instrucción ..... Lugares que frecuenta .....

(4) **Económicas:** Situación ..... Capital aprox. ..... Vehículo .....
marca y Nº

Otros datos .....

Datos Complementarios .....

Apreciación Personal Gral. .....

ROSA

Néstor

FECHA	DOCUMENTOS	141730 ANTECEDENTES A REGISTRAR	F3
III/62	Mondel Nº 161 - Indica (1) al (4)		
15.4.81	2895	- 05.8.80 - Presenta recurso ante el Delegado del S.I.D. en Montevideo al habérsele incluido en la Categoría "C" de Constancia de Habilitación para Cargos Públicos, el que es elevado a este Servicioel 06.4.81 para consideración. ANTECEDENTES QUE REGISTRA LA D.N.I.I. 08.III.962 - Integrante del núcleo de lementos castristas que efectuaron la marcha a pie desde Montevideo a Maldonado con motivo de la VIII Conferencia de Cancilleres inaugurada el día 21 de Enero de 1962 en Punta del Este. III/962 - En la fecha se establece que el causante es afiliado a la Unión de Juventudes Comunistas "Círculo Reducto" desde el 8 de Octubre de 1960 siendo titular del Carnet de Afiliado Nº 3107. Ind. del (1) al (7). (C) 27/7/81-Por Exp. Nº. 566 se comunica al Delegado del SID en Mdeo. que esta Dirección ha resuelto mantener al causante en la Cat. "C" de Constancia de Habilitación.-(U) ...///	

FECHA	DOCUMENTOS	SOSA PEREIRA 141730 ANTECEDENTES A REGISTRAR NESTOR SADI
18.3.82	12787	-4.9.81 - Presenta una nueva nota ante el Sr.Delegado del S.I.D. en Mdeo.solicitando se revea su situación al habersele incluído en la Categoría "C" de CHCP., el que es elevado a este Servicio el 5.3.82, en su elevacion el Sr. Delegado sugier otorgar Cat. "B",teniendo en cuenta el tiempo transcurrido y la edad que tenía cuando se produjeron los hechos(20 años) y el hecho favorable de carecer otras anotaciones a los hechos anotados.-(K) 22.03.82 - Por Exp.Nº.202/D-I/82 de este Servicio se remiten a la J.C.J. todos los obrados del causante para su consideración y resolución correspondiente.-(NN)
14.4.82	D.13724	01.04.82 - Por Exp.Nº.691/JCJ/82 la Junta de Comandantes en Jefe comunica a este Servicio que ha resuelto readjudicar Cat."B" de C.H.C.P., al causante.-(NN) 14.04.82 - Por Exp.Nº.273/D-I/82 de este Servicio pase al Delegado del S.I.D. en Montevideo para su conocimiento y notificación del interesado, cumplido vuelva.-(NN)
29.9.82	D.20137	24.05.82 - En la fecha se comunica al causante de la resolución tomada por la J.C.J. en su Rec. de 2da,Inst.-(NN) 24.09.82 - El Deleg. del SID en Mdeo. devuelve el Exp. del causante a este Servicio para su archivo.-(NN)

JUNTA DE COMANDANTES EN JEFE 141731-0

S. I. D.

P.E. F31

D. I Secc. I

Sub Secc. A/N

Ficha Nro. ..... Confec. 21.2.75

SOSA — Ney

Apellidos — Nombres

(a) "MARILU"

DOCUMENTOS: C/C ..... C/I. .....

Serie Nro. Nro. Dpto.

OTROS DOC. .....

Pasaporte Lib. Enrol. etc.

NACIMIENTO: .....

Fecha Lugar

DOMICILIO: .....

Calle Nro. Teléf. Ciudad o Localidad

PROFESION U OCUPACION: Empleado de la Fbca. Maltería del Uruguay

LUGAR: ..... CARGO: .....

IDEOLOGIA POLITICA: ..... CLASIFICACION: .....

DATOS COMPLEMENTARIOS: [illegible]

Est. Civil Cónyuge Hijos

.....

Otros familiares

Fecha	Documentos	141731 ANTECEDENTES A REGISTRAR
11/XI/75	D - 1957	-Integraría posiblemente un grupo denominado "Organización del Garrote", el cual funcionaría en forma interna dentro de la Malteria Se establece: Presuntamante responsable de la "Comisión del Garrote", habría mandado en varias oportunidades el domicilio y al informante.- Dicha organización respondería al sector del "26 de Marzo" y "ERRO".- Eval. B-3.-(PP).- 19.5.78-Se contestó por MEMO(A)Nº 799/978 para la DNII.-qq- 29/10º/79- Se contestó por Memo.(A)Nº225/79 para el Dpto.2 d.l S.N.E.(i).-

14 1732-8

MINISTERIO DE DEFENSA NACIONAL
S. I. D.

Dep. I **E** Secc. I
Sub-Secc. A/N
Ficha Nro. ..... Confec. 12.9.72

de TORRERA (14) " MARIA " ó "CRISTINA"

SOSA BORDOLI de CARRERA — Apellidos
Nibia Ofelia — Nombres

DOCUMENTOS: C/C. 1CC 7721 (9) — Serie / Nro.
C/I. 45.383 (1) — Nro.
SALTO — Dpto.

OTROS DOC. ..... (5) — Pasaporte / Lib. Enrol. / etc.

NACIMIENTO: (2) 26.5.942(13) — Fecha
30 años en 1972.- — Fecha
Uruguay (6) — Lugar
CORRIENTES/HORQUIO (10) — Lugar

DOMICILIO: Oficial 2 (3) — Calle
350 (7) — Nro.
Teléf.
Salto — Ciudad o Localidad

PROFESION U OCUPACION: EMPLEADA de COMERCIO.-

LUGAR: ..... CARGO: (4) CAJERA

IDEOLOGIA POLITICA: ..... CLASIFICACION: M.L.N. (TUPAMAROS)

DATOS COMPLEMENTARIOS: Casada — Est. Civil
con Daniel Tabaré CARRERA CERECETTO. — Conyuge / Hijos

Hermana de: Violeta SOSA (8) hermana: Oscar SOSA(12) — Otros familiares

FT 2

Fecha	Documentos	141732 ANTECEDENTES A REGISTRAR
Jul/72.	D. 2685. PM. JPM.	Fue detenida en el Dpto.de Salto,conjuntamente con su esposo Daniel Tabaré CARRERA CERECETTO y Hebert Leonel SUAREZ.. (V
Octubre 1972 Anexo 2	JPMPM 4078	Procesado en Oct.1972,por los delitos:"Conspiración seguida de actos preparatorios de atentado a la Constitución" y "Encubrimiento".(DD)
23.10.72	D.3707.R/D	-Se encuentra detenido en el Bn.I.7.pertenece a la Col.23.Sector Militar ,GAR.(E).-
5/IX/972	Doc. 2822	-Fué detenida el 29/JUNIO/972, por personal del Bn. Inf. Nro. 7.- PERSONALIDAD: Carácter: Normal. Peligrosidad: Media.- INTEGRACION AL M.L.N.: Fué reclutada en 1971, por Ariel T. CARRERA CERECETTO.- Motivo reclutamiento: Simpatía.- Grado Concientización: ARREPENTIDA? Funcionaba dentro de la Col. 23; Zona Salto Artigas; Sector Militar; Grupo Acción enFormación.- Tarea: Vigilancias para Futuras Acciones.- ACTITUD EN INTERROGATORIO: Colaboración: Total.- Conducta: Buena.- FACTORES DE RECLUSION: Seguridad necesaria: Normal.- Aislamiento necesario Normal.-
		-ANTECEDENTES: 1) Declaró pertenecer a la Organización M.L.N,.- 2) Su participación en la Orga. se realizó en primera instancia actuando con el (a) de "MARIA", e intervino en la construcción de Bombas lanza panfletos y diseminación de panfletos en la vía pública.-
17.7.72	2550 (DD)	3) Posteriormente y ya con el alias de "CRISTINA", participó en el atentado contra la camioneta del Sr. Carlos H. SILVEIRA, junto con los siguientes sediciosos: Ariel CARRERA, y otros que los conoce por el seudonimo de: Marcelo, Tito, los que luego de ser detenidos son reconocidos por la misma, los que resultaron ser: Marcelo, era Alcidio BARBOZA CAMPOS y "TITO" era Heber L. SUAREZ.- Indica del (1) al (5).- ((FF))
17.8.72	2551 (DD)	

Sosa Bordoli de Carrera; Nibia Ofelia

E3

FECHA	DOCUMENTOS	141732 ANTECEDENTES A REGISTRAR
20.5.77 PME	475	Figura en una nómina de privados de libertad en el ambito del Ejercito al 6.8.76. Lugar de Reclusión: EMR 1. D.E. III. Eval. A - 1.- (DD)
20/5/77	Doc.0475 PME (B)	6/8/76. Detenido el 29/6/72. Procesada. Eval.A-1.- (i).
7.XI.77	1148 PME	-Alta en E.M.R.2, Baja en E.M.R.1(D.E.III)Fecha:29.9.77.Causa:Traslado Juez:1a.J.1er.T.Fecha Det.:29.6.72.Antecedentes:Procesado;Art.[illegible](2 y 206 CPO.-(P).-
12.6.981	4811	- Indica (8).- EVAL C-2.- (Q)
16.02.82	D. 5757/ 67	-Figura en una relacion de la Corte Electoral, de ciudadanos inscriptos en el Registro Civico Nacional, que se encuentran comprendidos en el Art. 1, Literal "B" del Acto Institucional No. 4, con prohibicion de ejercer el derecho de voto. (Procesados por delitos de "Lesa Nacion").EVALUACION A-1(VL) Indica (9) (10)
16.02.82	D.6004/81/ 59	-Se encuentra comprendido en el Art.1o. literal b) del Acto Institucional No.4,por haber sido procesado el 28/9/972 por los delitos previstos en. C.P.M. C.P.O: 13, 197, 62, 137, 197, 62 y 206 EVALUACION A-I (LA) INDICA (11)

141732

FECHA	DOCUMENTOS	ANTECEDENTES A REGISTRAR
8.3.83.	24324/83	FECHA DE DETENCIÓN: 29.6.72, UNIDAD CAPTORA: Bn. I. No.7, CONDENADA: 12 años, FECHA DE LIBERTAD PROBABLE: 29.6.84, Arts. 137 inc. 6, 156,61-206,197,184 CPO. M.S.E 1 a 3 años Eval. -1.-(FE)
28.6.83.	27808/04	27/5/83: En la fecha se establece que su hermano Oscar SOSA, mantiene contactos con la "LL.VV." Griselda CASTELLI y Alí GRISOLA.-Eval.B-2.-(FE)
13.7.83		
13.7.83	24740/83 Pag.06	-3.3.83 Figura en una relación procedente de la P.M.E., de Detenidos en el E.M.R.2, detenida el 29.6.72, pertenece al M.L.N..- Eval A-1 (V)
24.8.83	29177/04	-Indica Idem. Doc. 2822/72 anotación de fecha 5.9.72.- Eval.:A-2.- (MB)
18.3.84	8401537/001	-09.2.979: Se encuentra recluída en el EMR No.2. Su esposo Ariel CARRERA se encuentra recluído en el EMR No.1. Eval. A-1 (TL)
23.3.84	8401538/001	- 17.4.979: Indica.(13). Eval. A-1 (TL).-

SOSA BORDOLI Nibia Ofelia 155

141732

FECHA	DOCUMENTOS	ANTECEDENTES A REGISTRAR
4.4.84	8401542/ 019	Año 1979: Aporta situación jurídica de la causante: Integrante del M.L.N., su participación en la organización se realizó en primera instancia en la construcción de bombas, lanza panfletos, diseminación de panfletos en la vía pública. Luego realizó vigilancias para futuras acciones y atentado contra la camioneta de un partivular, actuando con su esposo y otros sediciosos. Reclusa No.469. Eval.A-1 (TL).-
9.5.84.	8401541/2	18.4.79:En la fecha se establece que integra una nómina de reclusas que pertenecen al M.L.N.-Eval.A-1.-(FE

JUNTA DE COMANDANTES EN JEFE 14 1733-6

S. I. D.

Dep. I [redacted] Secc. 1

Sub Secc. A/N

Ficha. Nro. ..... Confec 11.4.83

B1

SOSA — Nina Giselle Jeannette

Apellidos — Nombres

DOCUMENTOS: C/C ..... C/I. .....

Serie Nro. Nro. Dpto.

OTROS DOC. .....

Pasaporte Lib. Enrol. etc.

NACIMIENTO: 10.7.1971 .....

Fecha Lugar

DOMICILIO: .....

Calle Nro. Teléf. Ciudad o Localidad

PROFESION U OCUPACION: .....

LUGAR: ..... CARGO: .....

IDEOLOGIA POLITICA: ..... CLASIFICACION: .....

DATOS COMPLEMENTARIOS: .....

Est. Civil Cónyuge Hijos

.....

Otros familiares [redacted]

Fecha	Documentos	141733 ANTECEDENTES A REGISTRAR
11.4.83	20726/82 Pas-06	13.8.82: A través del Consulado uruguayo en Sante Domingo solicita se le expida el Pasaporte.-Eval:A-1(AD)
20.4.83	22645/20	25.10.82: El M.RR.EE. autoriza al Consulado uruguayo en Rep.Dominicana, a que expida o renueve pasaporte a la causante.- Eval.A-1 (Y)

9 Sección "G" 13-1

SERVICIO DE INFORMACION DE DEFENSA

Dep. I

MINISTERIO DE DEFENSA NACIONAL
SERVICIO DE INFORMACION DE DEFENSA
M/F

14 1 7 3 4-6

Gremios

Ficha Nº ....

Nombres y Apellidos: SOSA Noel

Fecha y Lugar Nac.: ....

Cred. Civ.: Serie .... Nº .... Ced. Identidad: ....

Otros documentos: ....
(Pasaporte - Libreta Enrolam. - etc.)

Domicilio: ....
(Ciudad o Localidad) (Calle) (Nº) (Teléf.

Profesión: ....

Foto

Cargo y Lugar: Direcc.de Abastecimiento Agropecuario del Ministerio de Ganadería y Agricultura.-

Ideol. Política: .... Actuación: ....

Datos Complementarios: ....

Apreciación General: ....

Ficha confeccionada: 2-6-66

FICHA COMPLEMENTARIA

Documento		141734 Antecedentes 52
Fecha	Origen	
28-4-66	EL POPULAR	-Firmante de la "Reforma Popular hace declaraciones al mencionado diario sobre la importancia de la misma.-

SERVICIO DE INFORMACION
DE DEFENSA
Dep. I

14 1735 -1

91
..... Sección
Act. Ant. Nac.
Ficha Nº .....

Nombres y Apellidos: SOSA, Noel

Fecha de Nacimiento: .....

Lugar de Nacimiento: .....
(País - Ciudad o Localidad - etc.)

Cred. Cív.: Serie ..... Nº ..... Ced. Identidad: .....

Otros documentos: .....
(Pasaporte — Libreta Enrolam. — etc.)

FOTO

Domicilio: ① Montevideo (Ciudad o Localidad) Polonia 3576 (Calle) Nº ..... Teléf.

Filiación

Edad aparente ..... Color del Cutis .....

Color del Cabello ..... Estatura Aproximada .....

Complexión ..... Aspecto Social .....

Señas particulares .....

Ficha confeccionada en Montevideo el 14 de Julio de 1969

Fórm. 1

141735

ACTIVIDADES

(1) **Laborales:** Profesión ..... Lugar de trabajo .....

Cargo ..... Antigüedad .....

Otras Actividades .....

.....

(2) **Políticas:** Ideología (a) Comunista Actuación (c) U.J.C.

Antecedentes (b) Círculo Cerro (UJC) - Carnet Nº 2439 - Ingresó 31/7/60

Antecedentes familiares .....

(3) **Sociales:** Estado Civil ..... Religión ..... Figuración .....

Grado Instrucción ..... Lugares que frecuenta .....

(4) **Económicas:** Situación ..... Capital aprox. ..... Vehículo .....
marca y Nº

Otros datos .....

Datos Complementarios .....

Apreciación Personal Gral. .....

.....

.....

SOSA Noel

FICHA COMPLEMENTARIA

B3

Documento		141735 ANTECEDENTES
Fecha	Origen	
III/1962	Mondel Nº 161	- Indica (1) al (4)

SERVICIO DE INFORMACION DE DEFENSA

Dep. 1

1417369

51

Confeccionado el 23 de Abril de 1970

VARIOS

FOTO

Apellidos SOSA

Nombres Norberto

Fecha de Nacimiento

Lugar de Nacimiento

Est. Civil

Cred. Cívica Ced. Identidad

Otros Documentos

Ocupación Funcionario del Banco República

Padre

Madre

Domicilio Ciudad

Otros datos:

FICHA COMPLEMENTARIA

DOCUMENTO		141736 ANTECEDENTES Fs.V
Fecha	Origen	
27/VIII/68	B.18 -D.49	- Detenido durante las Medidas Preventivas de Seguridad y recibió Instrucción Militar en la Escuela de Armas y Servicios.-Fue Liberado el 29/8/68.- Indica (1)

JUNTA DE COMANDANTES EN JEFE

S. I. D.

141737-7

Dep. I Secc. I

Sub Secc. A/N

Ficha Nro. ____ Confec. 8.4.83

F1

SOSA CARABALLO — Norberto

Apellidos — Nombres

DOCUMENTOS: C/C ..... C/I. .....

Serie Nro. Nro. Dpto.

OTROS DOC. .....

Pasaporte Lib. Enrol. etc.

NACIMIENTO: 20.7.1898.- Treinta y Tres

Fecha Lugar

DOMICILIO: .....

Calle Nro. Teléf. Ciudad o Localidad

PROFESION U OCUPACION: .....

LUGAR: ..... CARGO: .....

IDEOLOGIA POLITICA: ..... CLASIFICACION: .....

DATOS COMPLEMENTARIOS: .....

Est. Civil Cónyuge Hijos

Hijo de Florencio y Angela.-

Otros familiares

Fecha	Documentos	141737 ANTECEDENTES A REGISTRAR	
8.4.83	24033/83 (Pag.044) (84)	13.12.82.- El Consulado uruguayo en San Pablo informa que se extendió válido de viaje al titular, por pérdida de documentación.- Viaja el día de la fecha hacia nuestro país vía TTL.- Eval.A-1 (Y)	

MINISTERIO DE DEFENSA NACIONAL
S. I. D.

14 1738-5

Dep. 1 Secc. I
Sub-Secc. A/N
Ficha Nro. ..... Confec. 2.2.73

SOSA TORRES (Apellidos) NORBERTO (Nombres)

DOCUMENTOS: C/C. ..... (Serie / Nro.) C/I. 816.889 (Nro. / Dpto.)

OTROS DOC. Reg.Fot.497.998 (Pasaporte) ..... (Lib. Enrol.) ..... (etc.)

NACIMIENTO: 4 de febrero 1939 (Fecha) 2da.Sec.Jud.del Dep.Montevideo (Lugar)

DOMICILIO: GARIBALDI 2565 (Calle) ap.3(1971) (Nro. / Teléf.) ..... (Ciudad o Localidad)

PROFESION U OCUPACION: Empleado del Banco República

LUGAR: ..... CARGO: .....

IDEOLOGIA POLITICA: ..... CLASIFICACION: .....

DATOS COMPLEMENTARIOS: ..... (Est. Civil) ..... (Cónyuge) ..... (Hijos)

Padre :Norberto y Madre:Olga

(Otros familiares)

Fecha	Documentos	141738 ANTECEDENTES A REGISTRAR	F3V
18.8.72	D.2586	Tiene acceso al Tesoro del Banco República.El 17 .12.967 visitó detenidos vinculados a los periódicos "Epoca","El Sol".-El 18.1.968 se establece que el causante es colaborador financiero de "Epoca". (E)	

MINISTERIO DE DEFENSA NACIONAL
S. I. D.

14 1739-3

Dep. I 10.5.75 Secc. I
Sub - Secc. G
Ficha Nro. ____ Confec. ____

SOSA DE IRIONDO — Norma
Apellidos — Nombres

DOCUMENTOS: C/C ____ Serie ____ Nro. ____ C/I. ____ Nro. ____ Dpto. ____

OTROS DOC. ____ Pasaporte ____ Lib. Enrol. ____ etc. ____

NACIMIENTO: ____ Fecha ____ Lugar ____

DOMICILIO: ____ Calle ____ Nro. ____ Teléf. ____ Ciudad o Localidad ____

PROFESION U OCUPACION: Directora

LUGAR: Escuela Nº77 (Solís de Mataojo) CARGO: ____

IDEOLOGIA POLITICA: ____ CLASIFICACION: ____

DATOS COMPLEMENTARIOS: ____ Est. Civil ____ Conyuge ____ Hijos ____

Otros familiares

Fecha	Documentos	141739 ANTECEDENTES A REGISTRAR	52
24.4.74	D. 0845 (Ev. B-2)	Figura en una lista de Directores de los centros de Enseñanza, los cuáles profesan ideales democráticos-republicanos .- (00)	

SERVICIO DE INTELIGENCIA
División I
(Seguridad)

MINISTERIO DE DEFENSA NACIONAL
SERVICIO DE INFORMACION DE DEFENSA
M/F
141740-1

Sección F51
Act. Ant. Nac.
Ficha N.º [illegible]

Nombres y Apellidos: SOSA Octavio

Fecha de Nacimiento:

Lugar de Nacimiento:
(País - Ciudad o Localidad - etc.)

Cred. Civ.: Serie N.º Ced. Identidad:

Otros documentos:
(Pasaporte - Libreta Enrolam. - etc.)

Foto

Domicilio: Bella Unión (Ciudad o Localidad) Salto (Calle) (lindero con el Dest. Mil.) (N.º) (Telef.)

Filiación
- Edad Aparente
- Color del Cutis
- Color del Cabello
- Estatura Aproximada
- Complexión
- Aspecto Social
- Señas particulares

Ficha confeccionada en Montevideo el 20 de Setiembre de 1965.-

141740

F S-D

ACTIVIDADES

(1) Laborales: Profesión Agricultor Lugar de trabajo .....

Cargo ..... Antigüedad .....

Otras Actividades .....

(2) Políticas: Ideología ..... Actuación .....

Antecedentes .....

Antecedentes familiares .....

(3) Sociales: Estado Civil ..... Religión ..... Figuración .....

Grado Instrucción ..... Lugares que frecuenta .....

(4) Económicas: Situación ..... Capital aprox. ..... Vehículo .....
marca y N.o

Otros datos .....

Datos Complementarios .....

Apreciación Personal Gral. .....

SOSA — FICHA COMPLEMENTARIA — Octavio

Documento		141740 Antecedentes B.3
Fecha	Origen	
14/IV/965	B-62(2)-D-7.-	-De Profesión:Agricultor.- Afiliado al"FRENTE IZQUIERDA DE LIBERACION" (FIDEL),en la localidad de Bella Unión.- Domiciliado en la calle Salto(lindero con el Dest Militar)de Bella Unión.-
15-VI-966 Julio/966	77/15 77/28	-Suscriptor de propaganda comunista rusa distribuída por Editorial Pueblos Unidos.Domicilio: Bella Unión,Artigas.-

SERVICIO DE INFORMACION DE DEFENSA

Dep. 1

141741-9

Fs 1

Confeccionado el 16 ABR. 1975

V A R I O S

FOTO

Apellidos SOSA RODRIGUEZ DE BONO

Nombres Olga

Fecha de Nacimiento 27 años en 1974.

Lugar de Nacimiento Uruguay

Est. Civil Casada

Cred Cívica ..... Céd. Identidad 1.059.725 (1)

Otros Documentos .....

Ocupación .....

Padre .....

Madre .....

Domicilio Mariano Sagasta Nro. 202 Ap.1 Ciudad MONTEVIDEO.-

Otros datos Conyuge: Daniel BONO de 22 años (2)

$1391

Imp. CHIESA Hnos. Ltda. 10.000 - 12 - 73

FICHA COMPLEMENTARIA

F 2

DOCUMENTO		14 1744 ANTECEDENTES
Fecha	Origen	
8.5.74 JPM PD 00.08a 00.07	Doc.1010	- Detenido en averiguaciones sobre su prosible vinculación con elementos extremistas. Se le allano su domicilio con resultados negativos.-(SS)- Fué puesta en libertad.-(SS)-
3.11.83.	31109/589	16.4.974: Detenida por Personal del D-4 de la DNII en su domicilio en virtud de hallarse un panfleto titulado "El Pampero". Posteriormente sepresenta en la Oficina su esposo Daniel Angel BONO ITURRALDE. Por Orden superior, recobra la libertad el mismo día.-Eval.A-2.- Indica (1) y (2).-(FE)

OMAR SOSA, dirigente textil, que ocupa actualmente la Secretaría Departamental

SERVICIO DE INTELIGENCIA
División I
(Seguridad)

MINISTERIO DE DEFENSA NACIONAL
SERVICIO DE INFORMACION DE DEFENSA
M/F
141742-7

Sección A
Act. Ant. Nac.
[redacted]

B1

Nombres y Apellidos: SOSA, Omar

Fecha de Nacimiento:

Lugar de Nacimiento:
(País - Ciudad o Localidad - etc.)

Cred. Civ.: Serie N.º Ced. Identidad:

Otros documentos:
(Pasaporte - Libreta Enrolam. - etc.)

Foto

Domicilio: Montevdeo Mateo Cabral 3699 (en marzo de 1963.).-
(Ciudad o Localidad) (Calle) (N.º) (Telef.)

Filiación
- Edad Aparente ..... Color del Cutis
- Color del Cabello ..... Estatura Aproximada
- Complexión ..... Aspecto Social
- Señas particulares

Ficha confeccionada en Montevideo el 12 de marzo de 1963

141742

ACTIVIDADES

(1) Laborales: Profesión Obrero Textil Lugar de trabajo .....

Cargo ..... Antigüedad .....

Otras Actividades .....

.....

(2) Políticas: Ideología Comunista Actuación .....

Antecedentes 35a Titular a la Junta Dptal. de Mdeo. por FIDEL en las elecciones de noviembre de 1962

Antecedentes familiares .....

(3) Sociales: Estado Civil ..... Religión ..... Figuración .....

Grado Instrucción ..... Lugares que frecuenta .....

(4) Económicas: Situación ..... Capital aprox. ..... Vehículo ..... marca y No

Otros datos .....

Datos Complementarios .....

Apreciación Personal Gral. .....

.....

.....

FICHA COMPLEMENTARIA

Documento		14 1742 Antecedentes 83
Fecha	Origen	
19-XI-947.	Se inicia la ficha.-	- Desempeña actualmente la Secretaria de la Seccional 11a. con grandes éxitos y actualmente promovido a Secretario del Departamental de Montevideo en ausencia de Arismendi. Dirigente Textil. 3er suplente en la lista 163 del P.C. a la Cámara de Senadores en las elecciones de 1946.;
11-III-949.	"Justicia"	- Secretario del Comité Ejecutivo Dptal. de Montevideo.-
10-VI-949.	"Justicia"	- Representante de los Obreros Textiles en la Caja de Asignaciones Familiares. Es del Comite Ejecutivo del Partido Comunista.-
22-IX-950.	"Justicia"	- Hablará en un acto a realizarse el dia 29 de Setiembre, organizado poe la Seccional 11a.-
10-XI-950.	"Justicia"	- Titular a la Junta Departamental de la lista 163 del Partido Comunista.-
19-I-951.	"Justicia".	- Dará una conferencia en el local de la Seccional 11a.-
8-III-963.		- Recibe por Telegrama TM 18 del día 7-III-963 una

.../

FICHA COMPLEMENTARIA

Documento		141742 Antecedentes FSM
Fecha	Origen	
		....citación para el día 8.III.963 del Comité Coordinador de Apoyo a la Revolución Cubana en la calle Convención 1282.-
Año 1960.-	BM.-XI/XII	-Citado en página 18.-
Año 1961.-	BM.-I/II	- " " " 13,14.-
	III/IV	- " " " 16,19.-
	V/VI	- " " " 16,19.-
	VII/VIII	- " " " 23.-
	XI/XII	- " " " 10.-
Año 1962.-	BM.-I/II	- " " " 17,18.-
	V/VI	- " " " 17.-
		14/3/80 - Se hizo Memo. (A) Nº 270/80 para Centro Militar.-

B1

JUNTA DE COMANDANTES EN JEFE 20.05.81

S. I. D.

1417435

Dep. I Secc. I

Sub Secc. A/N

Ficha Nº ..... Confec. .....

SOSA — Apellidos

Omar — Nombres

DOCUMENTOS: C/C ..... (Serie / Nº) C/I. ..... (Nº / Dpto.)

OTROS DOC. ..... (Pasaporte / Lib. Enrol. / etc.)

NACIMIENTO: ..... (Fecha / Lugar)

DOMICILIO: ..... (Calle / Nº / Teléf. / Ciudad o Localidad)

PROFESION U OCUPACION: .....

LUGAR: ..... CARGO: .....

IDEOLOGIA POLITICA: ..... CLASIFICACION: .....

DATOS COMPLEMENTARIOS: ..... (Est. Civil / Cónyuge / Hijos)

..... (Otros familiares)

Fecha	Documentos	141743 ANTECEDENTES A REGISTRAR	52
19/2/79	0274	-Afiliado al Partido Comunista con el Nº 782.- (O.C.O.A).·· EE).··	
20.05.81	- - - - -	Se contestó Constancia Nro.31/81, Secc.3ra. Dpto.Mdeo., proveniente de la Dirección Nacional de Correos, a nombre de SOSA CANCELA Omar Adhir, no pudiéndose establecer si se trata de la misma persona.-(EE)	

Imp. Nacional 716/79

141744-3

SERVICIO DE INFORMACION DE DEFENSA

Dep. 1

VARIOS

Confeccionado el AN

Apellidos SOSA

Nombres Omar

Fecha de Nacimiento

Lugar de Nacimiento

Est. Civil

Cred. Cívica Céd. Identidad

Otros Documentos

Ocupación

BXX

FOTO

Padre

Madre

Domicilio Ciudad

Otros datos:

JUNTA DE COMANDANTES EN JEFE 1417450 Dep. I Secc. I

S. I. D.

Sub Secc. A/N

Ficha Nº ..... Confec. 10/4/81

F51

SOSA (Apellidos) Orestes Raúl (Nombres)

DOCUMENTOS: C/C ASA (Serie) 6216 (Nº) C/I. (Nº) (Dpto.)

OTROS DOC. (Pasaporte) (Lib. Enrol.) (etc.)

NACIMIENTO: (Fecha) (Lugar)

DOMICILIO: (Calle) (Nº) (Teléf.) (Ciudad o Localidad)

PROFESION U OCUPACION:

LUGAR: CARGO:

IDEOLOGIA POLITICA: CLASIFICACION:

DATOS COMPLEMENTARIOS: (Est. Civil) (Cónyuge) (Hijos)

(Otros familiares)

Fecha	Documentos	141745 ANTECEDENTES A REGISTRAR	
1976	Doc.0274	-Según material incautado por O.C.O.A., se establece que se encuentra afiliado al Partido Comunista con el No.29.642. EVAL. A-1 (V)	
10/4/81	------	-Se contestó C.H.C.P. No.7/81 Secc.13a.de Montevideo, de fecha 7/1/81, de nombre del causante.- (V)	
25.3.83.	20492 /82	Habiendo solicitado C.H.C.P. el 9.9.81. se le otorgó Cat. "C" el 28.8.81.Eval.A.1.(AE).	
7.4.83.	20492/82	Indica igual que en documento anterior.Eval.A.1.(AE).	

Imp. Nacional 716/79

Ficha confeccionada el 19/4/1973.-

F1

MINISTERIO DE DEFENSA NACIONAL
S. I. D.

14 1746-8

Dep. 1 Sec. 1
Sub-Secc. A/N
Ficha Nº____ Confec.____

SOSA — Apellidos
Oriental — Nombres

DOCUMENTOS: C/C. ____ Serie ____ Nro. C/I. ____ Nro. ____ Dpto.

OTROS DOC. ____ Pasaporte ____ Lib. Enrol. ____ etc.

NACIMIENTO: ____ Fecha ____ Lugar

DOMICILIO: Juan P. María — Calle — Nro. — Teléf. — Young (Río Negro).- Ciudad o Localidad

PROFESION U OCUPACION: Obrero de la Construcción

LUGAR: ____ CARGO: ____

IDEOLOGIA POLITICA: Comunista.- CLASIFICACION: ____

DATOS COMPLEMENTARIOS: ____ Est. Civil ____ Cónyuge ____ Hijos

____ Otros familiares

Fecha	Documentos	141746 ANTECEDENTES A REGISTRAR Fs.1
19/7/72	D2064 (PP).-	-Aparece en una lista de ciudadanos relacionados con el "Frente Amplio", de la ciudad de Young (Río Negro), activos militantes del Partido COmunista de la mencionada ciudad,-(F Evaluación A-6.

JUNTA DE COMANDANTES EN JEFE 141747-6 Dep. I [redacted] Secc. I

S. I. D.

Sub[redacted]

Ficha No. ..... Confec. 28.6.8[illegible]

F1

SOSA ..... Oscar .....
Apellidos Nombres

DOCUMENTOS: C/C. ..... **C/I.** .....
Serie No. No. Dpto.

OTROS DOC. .....
Pasaporte Lib. Enrol. etc.

NACIMIENTO: .....
Fecha Lugar

DOMICILIO: .....
Calle No. Teléf. Ciudad o Localidad

PROFESIÓN U OCUPACIÓN: .....

LUGAR: ..... **CARGO:** .....

IDEOLOGÍA POLÍTICA: ..... **CLASIFICACIÓN:** .....

DATOS COMPLEMENTARIOS .....
Est. Civil Cónyuge Hijos

.....
Otros familiares

FECHA	DOCUMENTOS	14174 / ANTECEDENTES A REGISTRAR
28.6.83.	27808/04	27/5/83: En la fecha se establece que el causante hermano de la reclusa Nibia SOSA, mantiene contactos con la "LL.VV" Griselda CASTELLI y Alí GRISOLA.- Eval.B-2.-(FE)

JUNTA DE COMANDANTES EN JEFE
S. I. D.

1417484

Dep. I V Secc. I
Sub Secc. A/N
Ficha No. ..... Confec. 30.5.83

SOSA CLARO ..... Oscar .....
Apellidos Nombres

DOCUMENTOS: C/C. ..... **C/I.** 913,573 .....
Serie No. No. Dpto.

OTROS DOC. .....
Pasaporte Lib. Enrol. etc.

NACIMIENTO: 17.8.1941 ..... Montevideo .....
Fecha Lugar

DOMICILIO: Diógenes Hequet Nº1108 Ap.3(en 1975) .....
Calle No. Teléf. Ciudad o Localidad

PROFESIÓN U OCUPACIÓN: Empleado .....

LUGAR: PLUNA ..... **CARGO:** .....

IDEOLOGÍA POLÍTICA: ..... **CLASIFICACIÓN:** .....

DATOS COMPLEMENTARIOS .....
Est. Civil Cónyuge Hijos

Hijo de:Pilar y Elida .....
Otros familiares

FECHA	DOCUMENTOS	141748 ANTECEDENTES A REGISTRAR
30.5.83	0575/80 Pág.12.	8.10.75: En la fecha es detenido al llegar procedente de la Argentina, portando 1.495.000 nuevospesos argentinos, expresando en primera instancia que eran provenientes de la venta de un negocio que tenía en Buenos Aires. 9.10.75: En la fecha recupera su libertad al establecerse que el dinero pertenecía a José Antonio SAN MARTIN y provenía de la venta de un taxímetro de su propiedad, que había invertido en dólares y posteriormente en moneda argentina.- Eval: A-2(AD)

Fs. 1

JUNTA DE COMANDANTES EN JEFE
S. I. D.

VARIOS

14 17 49-2

Dep. I Secc. I
Sub Secc. A/N
Ficha Nº ..... Confec. 14.12.82

SOSA MALO — Apellidos
Oscar Julio — Nombres

DOCUMENTOS: C/C. EAA No 27.802 (Serie / Nº) C/I. 18.995 (Rocha) (Nº / Dpto.)

OTROS DOC. (Pasaporte / Lib. Enrol. / etc.)

NACIMIENTO: 29.11.945 en Rocha (Fecha / Lugar)

DOMICILIO: Avda. Artigas No 746 Ap. 2 Las Piedras (Calle / Nº / Teléf. / Ciudad o Localidad)

PROFESION U OCUPACION: Funcionario del B.R.O.U.

LUGAR: ..... CARGO: .....

IDEOLOGIA POLITICA: ..... CLASIFICACION: .....

DATOS COMPLEMENTARIOS (Est. Civil / Cónyuge / Hijos)

Hijo de Laureano Benjamín y Brenda Julia

Otros familiares

19/8/25

Fecha	Documentos	14174 9 ANTECEDENTES A REGISTRAR	Fs.
7.6.982 C.H.C.P. No 427/82 PERMANENCIA DE CANELONES.- (B.R.O.U.).-		ANTECEDENTES REGISTRADOS EN EL DPTO.No 3 DE LA D.I.I. En época pre-electoral de 1971, firma como integrante del Comité de Residentes de Rocha del Frente Amplio, un manifiesto titulado; "Hacia la Victoria", donde se menciona que: "El Frente Amplio es el único instrumento político creado para lograr en el marco de la legalidad las soluciones que el país reclama urgentemente". (L).- 25.10.82- En la fecha se contestó dicha Constancia, SIN ANOTACIONES, en este Servicio, solicitada por el B.R.O.U.. (L).-	
20.6.83.	27650/83	Habiendo solicitado C.H.C.P. el 2.6.82. se le otorgó Cat. "B" el 10.5.83.Eval.A.1.(AE).	
12.9.83	30243 Pag.001	01/JUN/983 - Presenta Recurso ante el Delegado del SID en el Dpto. de Canelones, manifestando no recordar haber firmado el manifiesto en el que figura su nombre, y que en Montevideo nunca tuvo contactos con la Casa de Rocha o los residentes de ese Dpto.	
	Pag.003	15/AGOS/983 - En nota dirigida al Jefe de Policía de Canelones, expresa su imposibilidad económica de realizar una declaración pública en la prensa, en razón del precio de las publicaciones.-	

FECHA	DOCUMENTOS	SOSA MALO 14 1749 ANTECEDENTES A REGISTRAR Oscar Julio Fs.3
	Pag.004 y 005	31/AGOS/983 - El Señor Delegado del SID en el Dpto. de Canelones, eleva a este Servicio el Recurso del causante, expresando que teniendo encuenta los atenuantes en relación a que es la única anotación; que han transcurrido 12 años desde esa fecha, sin que registre otras anotaciones, y que la publicación a que hacen referencia las directivas para casos como el presente no pudo ser realizada por razones económicas, se podría acceder a un cambio de Categoría.- (CC)
12.9.83	Pag.005	- Por Exp.No.247/D-I/83 se commnica al Señor Delegado del S.I.D. en el Dpto. de Canelones que este Servicio ha resuelto otorgar Cat. "A" de C.H.C.P. al causante.-(CC)
27.9.83	D.30243/06	-16.9.83- En la fecha se notifica al causante de la resolución recaída sobre su recurso.
	Pág 07	19.9.83-Luego de notificar al causante el Delegado en Canelones devuelve a este Servicio el expediente del causante. (C)
12/10/83	31162/02	Habiendo solicitado C.H.C.P. el 7/6/82, le fue expedida Categoría "B" el 10/5/83. 10/5/83-Fue comunicado el Organismo por Of. Nº 355/83. 3/6/83 -Presenta recurso en 1a. Instancia cambiándosele la Categoría "B" por "A ".-EVAL.A-1.-(U)

VARIOS

29.04.82

F 11

JUNTA DE COMANDANTES EN JEFE

S. I. D.

14 17500

Dep. I Secc. I

Sub Secc. A/M

Ficha Nº ..... Confec.

SOSA — Apellidos

Oscar Nein — Nombres

DOCUMENTOS: C/C B.L.B.14.528 — Serie / Nº — C/I. 01-844.007 — Nº / Dpto.

OTROS DOC. ..... — Pasaporte / Lib. Enrol. / etc.

NACIMIENTO: 03.04.32 — Fecha — R.O.U. — Lugar

DOMICILIO: Francisco Miranda 4398 — Calle / Nº / Telef. / Ciudad o Localidad

PROFESION U OCUPACION: Pintor Calificado

LUGAR: A.N.C.A.P. CARGO: .....

IDEOLOGIA POLITICA: ..... CLASIFICACION: .....

DATOS COMPLEMENTARIOS: ..... — Est. Civil / Cónyuge / Hijos

..... — Otros familiares

45138

Fecha	Documentos	14 1750 ANTECEDENTES A REGISTRAR	Fs 2
03.02.82	D.11.701/82	Baja como funcionario de A.N.C.A.P. por haber agotado todos los plazos reglamentarios de licencias prolongada por enfermedad establecidos en la Reglamentación General de Licencias Evaluación : A-1. Indica ( ) ( ) ( ). (GM) (LA)	

JUNTA DE COMANDANTES EN JEFE 141751-8 Dep. I Secc. I 71

S. I. D. Sub Secc. A/N

Ficha Nº ..... Confec. 12/4/81

SOSA (Apellidos) Oscar Cesar (Nombres)

DOCUMENTOS: C/C ..... (Serie, Nº) C/I. ..... (Nº, Dpto.)

OTROS DOC. ..... (Pasaporte, Lib. Enrol., etc.)

NACIMIENTO: ..... (Fecha, Lugar)

DOMICILIO: ..... (Calle, Nº, Teléf., Ciudad o Localidad)

PROFESION U OCUPACION: .....

LUGAR: ..... CARGO: .....

IDEOLOGIA POLITICA: ..... CLASIFICACION: .....

DATOS COMPLEMENTARIOS: ..... (Cónyuge, Est. Civil, Hijos)

Otros familiares

Fecha	Documentos	14 1751 ANTECEDENTES A REGISTRAR F.5.V
1976 1	Doc.0274	- Según material incautado por O.C.O.A., se establece que se encuentra afiliado al Partido Comunista conel No. 45.510.- Eval A-1.- (V)
12/1/81	-------	- Se contestó C.H.C.P. No. 22/81 Secc. 4ta. de Montevideo de fecha 24/1/81, a nombre de SOSA, Oscar, Pese a la similitud de nombre puede no tratarse de la solicitada.- (V)

Imp. Nacional 716/79

MINISTERIO DE DEFENSA NACIONAL
S. I. D.

14 17 52-6

10 MAYO 1975

Dep. I Secc. I

Sub - Secc. G 51

Ficha Nro. ____ Confec. ____

SOSA — Apellidos

Oriel — Nombres

DOCUMENTOS: C/C ____ Serie ____ Nro. ____ C/I. ____ Nro. ____ Dpto. ____

OTROS DOC. ____ Pasaporte ____ Lib. Enrol. ____ etc.

NACIMIENTO: ____ Fecha ____ Lugar ____

DOMICILIO: ____ Calle ____ Nro. ____ Teléf. ____ Ciudad o Localidad ____

PROFESION U OCUPACION: Func. de Caja de Industria y Comercio. (BPS)

LUGAR: ____ CARGO: ____

IDEOLOGIA POLITICA: ____ CLASIFICACION: ACTIVISTA.

DATOS COMPLEMENTARIOS: ____ Est. Civil ____ Conyuge ____ Hijos ____

Otros familiares

Fecha	Documentos	141752 ANTECEDENTES A REGISTRAR	F52
8.6.74.	Dec. 1394 (Rv. B-1)	-Activista. Prestaba funciones en la Caja Rural, reintegrándose a la Caja de Industria y Comercio.-(W)	

MINISTERIO DE DEFENSA NACIONAL
S. I. D.

1417534

Dep. I Secc. I

F1

Sub - Secc. G

Ficha Nro. ____ Confec. 9/7/73

SOSA LEIVA — Apellidos

OTTO — Nombres

DOCUMENTOS: C/C. _____ (Serie / Nro.) C/I. 460.250 (Nro. / Dpto.)

OTROS DOC. _____ (Pasaporte / Lib. Enrol. / etc.)

NACIMIENTO: _____ (Fecha / Lugar)

DOMICILIO: Millán 2698 (Calle / Nro. / Teléf.) Montevideo (Ciudad o Localidad)

PROFESION U OCUPACION: obrero

LUGAR: ANCAP CARGO: _____

IDEOLOGIA POLITICA: MLN CLASIFICACION: dirigente

DATOS COMPLEMENTARIOS: _____ (Est. Civil / Conyuge / Hijos)

40839

Otros familiares

Fecha	Documentos	141753 ANTECENDENTES A REGISTRAR FSN
24/7/73	991	Integrante de "Agrupación Vanguardia" de ANCAP. (RR)

SERVICIO DE INFORMACION DE DEFENSA

Dep. I

MINISTERIO DE DEFENSA NACIONAL
SERVICIO DE INFORMACION DE DEFENSA
M/F
141754-2

Sección "G"

Gremios

Ficha Nº 1168

Nombres y Apellidos: SOSA Pablo

Fecha y Lugar Nac.:

Cred. Cív.: Serie Nº Ced. Identidad:

Otros documentos:
(Pasaporte - Libreta Enrolam. - etc.)

Domicilio:
(Ciudad o Localidad) (Calle) (Nº) (Teléf.

Profesión:

Foto

Cargo y Lugar: Barraca FENACOA

Ideol. Política: Actuación:

Datos Complementarios:

Apreciación General:

Ficha confeccionada: 11-4-66

FICHA COMPLEMENTARIA

Documento		141754 Antecedentes
Fecha	Origen	
28-3-66	El Popular	-Luego de firmar la reforma popular explicó que lo hizo para tratar de combatir a las clases dominantes que a través de los golpes de carestía se llevan todos los sueldos de los trabajadores.

Dep. I

S-824

141755-9

Ficha N° 91

Nombres y Apellidos: SOSA

Pablo Melchor

Fecha de Nacimiento:

Lugar de Nacimiento: PARAGUAY (?)

(País - Ciudad o Localidad - etc.)

FOTO

Cred. Cív.: Serie ..... Nº ..... Ced. Identidad: .....

Otros documentos: .....

(Pasaporte - Libreta Enrolam. - etc.)

Domicilio: .....

(Ciudad o Localidad) (Calle) Nº Teléf.

Filiación

Edad aparente ..... Color del Cutis .....

Color del Cabello ..... Estatura Aproximada .....

Complexión ..... Aspecto Social .....

Señas particulares .....

ACTIVIDADES

Cargo ..... 141755 ..... Antigüedad 5a

Otras Actividades .....

(2) **Políticas:** Ideología ..... Actuación .....

Antecedentes .....

Antecedentes familiares .....

(3) **Sociales:** Estado Civil ..... Religión ..... Figuración .....

Grado Instrucción ..... Lugares que frecuenta .....

(4) **Económicas:** Situación ..... Capital aprox. ..... Vehículo .....
marca y Nº

Otros datos .....

Datos Complementarios .....

Apreciación Personal Gral. .....

Fecha	Origen	141755 93
12/IX/965	75/1774	En el Diario "Epoca" de la fecha se publica una "Carta Abierta" firmada por integrantes del "Comité Central del Partido Comunista Leninista Paraguayo" dirigida a todos los afiliados de ese partido, donde se informa de la derrota de Oscar Creydt, quien fué relevado de su cargo de Secretario General del Partido Comunista en mayo de 1963, pero que prosiguió su obra divisionista dentro del Partido.- El reseñado es uno de los firmantes de dicha carta

841

JUNTA DE COMANDANTES EN JEFE 1417567 Dep. I Secc. I

S. I. D. Sub Secc. A/N

Ficha Nro. 2/12/77 Confec.

SOSA	Pablo Ramón
Apellidos	Nombres

DOCUMENTOS: C/C JCC-2079 C/I.
Serie Nro. Nro. Dpto.

OTROS DOC.
Pasaporte Lib. Enrol. etc.

NACIMIENTO: 50 años
Fecha Lugar

DOMICILIO: Artigas 1710 entre Beltran y Dr. Morquio Salto
Calle Nro. Teléf. Ciudad o Localidad

PROFESION U OCUPACION: Empleado

LUGAR: Orange Crush S.A. CARGO:

IDEOLOGIA POLITICA: CLASIFICACION:

DATOS COMPLEMENTARIOS:
Est. Civil Cónyuge Hijos

Otros familiares

141756

Fecha	Documentos	.. .. .. ANTECEDENTES A REGISTRAR
30/4/76	0571	-Afiliado al Partido Comunista N°40711 desde el 30.9.69. Eval.B.1(K).-

2/12/77

J. C. J.
Dpto. 1

141756 f53

Apellidos SOSA

Nombres PABLO Ramón

Documentos. AFILIADO ALPARTIDO COMUNISTA Nº40711

Ant. Secc. A B C D E G V

☐ ☐ ☐ ☐ ☐ ☐ ☐

Secreto

14 17 56 ANTECEDENTES B.4

EDAD: 50 años

DOCUMENTO: JCC-2079

DOMICILIO: Artigas 1710 entre Beltran y Dr. Morquio. - Salto

PROFESION: Empleado de Orange Crush

Doc.0571-30/4/76-Eval.B.1(K).-

MINISTERIO DE DEFENSA NACIONAL

S. I. D. 1417575

Dep. I Secc. 1

Sub Secc. G

Ficha Nro. ..... Confec. .....

SOSA (Apellidos) Pancho (Nombres)

DOCUMENTOS: C/C ..... (Serie, Nro.) C/I. ..... (Nro., Dpto.)

OTROS DOC. ..... (Pasaporte, Lib. Enrol., etc.)

NACIMIENTO: ..... (Fecha, Lugar)

DOMICILIO: ..... (Calle, Nro., Teléf., Ciudad o Localidad)

PROFESION U OCUPACION: Estudiante

LUGAR: ..... CARGO: .....

IDEOLOGIA POLITICA: ..... CLASIFICACION: .....

DATOS COMPLEMENTARIOS: ..... (Est. Civil, Cónyuge, Hijos)

Otros familiares

Fecha	Documentos	141757 ANTECEDENTES A REGISTRAR
6/V/64	B.48-D.3 Reg.C-2	-Electo Suplente de la Comisión Directiva de la "Asociación Duraznense de Estudiantes Liceales "ADEL" para el Ejercicio 1964/65.-(Eval.B-2)(LL).-

MINISTERIO DE DEFENSA NACIONAL
S. I. D.

14 1758-3

Dep. 1 E 91 Sec. 1
Sub-Secc. A/N
Ficha Nº ____ Confec. 22.6.73

SOSA de AZZIZ — Paula Alicia
Apellidos — Nombres

DOCUMENTOS: C/C. ____ Serie ____ Nro. C/I ____ Nro. ____ Dpto.

OTROS DOC. ____ Pasaporte ____ Lib. Enrol. ____ etc.

NACIMIENTO: ____ Fecha ____ Lugar

DOMICILIO: ____ Calle ____ Nro. ____ Teléf. ____ Ciudad o Localidad

PROFESION U OCUPACION: ____

LUGAR: ____ CARGO: ____

IDEOLOGIA POLITICA: ____ CLASIFICACION: ____

DATOS COMPLEMENTARIOS: ____ Est. Civil ____ Cónyuge ____ Hijos

____ Otros familiares

Fecha	Documentos	141758 ANTECEDENTES A REGISTRAR	F.2
4.7.72	1870	De los interrogatorios primarios efectuados, fundamentalmente a Luis LASSERRE, se realizó su detención.-(DD)	

JUNTA DE COMANDANTES EN JEFE
S. I. D.

141759-1

Dep. I V Secc. I
Sub Secc. A/N
Ficha Nº ..... Confec. 21.6.82

SOSA ..... Pedro .....
Apellidos Nombres

DOCUMENTOS: C/C ..... C/I. .....
Serie Nº Nº Dpto.

OTROS DOC. .....
Pasaporte Lib. Enrol. etc.

NACIMIENTO: .....
Fecha Lugar

DOMICILIO: Dpto. Artigas.- .....
Calle Nº Teléf. Ciudad o Localidad

PROFESION U OCUPACION: .....

LUGAR: ..... CARGO: .....

IDEOLOGIA POLITICA: ..... CLASIFICACION: .....

DATOS COMPLEMENTARIOS: .....
Est. Civil Cónyuge Hijos

.....
Otros familiares

Fecha	Documentos	141759 ANTECEDENTES A REGISTRAR
1.6.82	D.15492	2.ABR.982:En la C.ARTIGAS se realizó una reunión del P.Colorado(Sector Lista 15) tratándose el tema:"La República debe organizarse para las Elecciones Internas" participando de la misma, como Representante Local.-Eval.B-2 (Y)

MINISTERIO DE DEFENSA NACIONAL

S. I. D.

14 17 60 - 9

Dep. I Secc. I 81

Sub-Secc. A/N

Ficha Nº ..... Confec. .....

SOSA **Pedro**

Apellidos Nombres

DOCUMENTOS: C|C ..... C|I .....

Serie Nº Nº Dpto.

OTROS DOC.: .....

Pasaporte Lib. Enrol. etc.

NACIMIENTO: .....

Fecha Lugar

DOMICILIO: ..... (1) **Montevideo**

Calle Nº Telef. Ciudad o Localidad

PROFESION U OCUPACION: (2) **Desocupado**

LUGAR: ..... **CARGO** .....

IDEOLOGIA POLITICA (3) **Comunista -UJC.-** **CLASIFICACION** (4) **Círculo Cerrito**

Carnet Nº3497 - Ingresó: 20/12/69

DATOS COMPLEMENTARIOS .....

Est. Civil Conyuge Hijos

otros familiares

Confeccionada: 19/1/70

FECHA	DOCUMENTOS	141760 ANTECEDENTES A REGISTRAR	FSV
V/62	Mondel N°164 - Indica ①al④		
22.5.67. 59.10		Figura en una relación de activos simpatizantes de izquierda, del Dpto. de Maldonado.-(W)	

Ficha confeccionada el día 21/XII/1972

B1

MINISTERIO DE DEFENSA NACIONAL
S. I. D.

14 17 6 1-7

Dep. 1 Sec. 1
Sub-Secc. A/N
Ficha Nº_____ Confec._____

GOSA — Apellidos
Pedro — Nombres

DOCUMENTOS: C/C._____ Serie _____ Nro. _____ C/I._____ Nro. _____ Dpto. _____

OTROS DOC. _____ Pasaporte _____ Lib. Enrol. _____ etc.

NACIMIENTO: _____ Fecha _____ Lugar _____

DOMICILIO: oulevar Artigas 4292 — Calle _____ Nro. _____ Teléf. _____ Ciudad o Localidad

PROFESION U OCUPACION: _____

LUGAR: _____ CARGO: _____

IDEOLOGIA POLITICA: _____ CLASIFICACION: _____

DATOS COMPLEMENTARIOS: Casado — Est. Civil — Miriam Noemí — Cónyuge — BRISSET BRISSET — Hijos

Otros familiares

Fecha	Documentos	141761 ANTECEDENTES A REGISTRAR
12/IV/1971	B. 68. D.1 (5)	En un operativo rastrillo efectuado por la Armada se encontró en su domicilio abundante material de Literatura Comunista.-(C.C)

Fs 1

MINISTERIO DE DEFENSA NACIONAL
S. I. D.

1417625

Dep. I Secc. I
Sub - Secc. G
Ficha Nro.____ Confec. ____

SOLER — Apellidos
Graciela — Nombres

DOCUMENTOS: C/C ..... Serie ..... Nro. ..... C/I. ..... Nro. ..... Dpto.

OTROS DOC. ..... Pasaporte ..... Lib. Enrol. ..... etc.

NACIMIENTO: ..... Fecha ..... Lugar

DOMICILIO: ..... Calle ..... Nro. ..... Teléf. ..... Ciudad o Localidad

PROFESION U OCUPACION: Adscripta

LUGAR: Escuela de Comercio **CARGO:** .....

IDEOLOGIA POLITICA: ..... **CLASIFICACION:** .....

DATOS COMPLEMENTARIOS: ..... Est. Civil ..... Conyuge ..... Hijos

Otros familiares

Fs. 2

Fecha	Documentos	141762 ANTECEDENTES A REGISTRAR
3.7.74	Doc.1628 (Ev. F-2)	- Sindicada como activista de UTU de 8 de Octubre 2428.- (00)

SERVICIO DE INFORMACION DE DEFENSA
Dep. I

Sección .....

MINISTERIO DE DEFENSA NACIONAL
SERVICIO DE INFORMACION DE DEFENSA

Ficha Nº ..... confeccionada el 26-IV-966.-

I. 1.141763-3

FOTO

Apellidos SOLHAUMAS

Nombres J.

Fecha de Nacimiento: .....

Lugar de Nacimiento: .....

Cred. Cív.: ..... Ced. Identidad: .....

Prontuario: ..... F. Censal: .....

Padre: .....

Madre: .....

Domicilio: Igualdad 4047 Ciudad: Montevideo

Otros datos (Documentos y señas personales) .....

FICHA COMPLEMENTARIA

Fs 2

Documento			141763 ANTECEDENTES
Nº	Fecha	Origen	
	1965	77/149	-Recibe correspondencia desde la URSS.Domicilio: Igualdad 4047,Montevideo.-

[illegible]
[illegible]
Dep. I

[redacted]

MINISTERIO DE DEFENSA … 71
BERM. 10 … Ficha Nº … confeccionada el [illegible]

I … 1417641 … 024

FOTO

Apellidos BOGES SAAVEDRA

Nombres [illegible]

Fecha de Nacimiento:

Lugar de Nacimiento:

Cred. Civ.: Ced. Identidad:

Prontuario: F. Censal:

Padre:

Madre:

[illegible] Ciudad:

Otros datos (Documentos y señas personales)

[illegible]

Fs 2

FICHA COMPLEMENTARIA

Documento			141764 ANTECEDENTES
Nº	Fecha	Origen	
	21/X/65	75/2166	- El reseñado figura en una nomina de personas que fueran detenidas por violacion a la Medidas Prontas de Seguridad, decretadas por el Consejo Nacional de Gobierno. Su detencion se realizó por parte de la Policia en el Departamento de Montevideo.-

F.1

MINISTERIO DE DEFENSA NACIONAL

S. I. D.

14 27 65 8

Dep. I Secc. I

Sub-Secc. G

Ficha Nº ..... Confec. 4-3-67

SOLEGIO Héctor

Apellidos Nombres

DOCUMENTOS: C|C ..... C|I .....

Serie Nº Nº Dpto.

OTROS DOC.: .....

Pasaporte Lib. Enrol. etc.

NACIMIENTO: .....

Fecha Lugar

DOMICILIO: .....

Calle Nº Telef. Ciudad o Localidad

PROFESION U OCUPACION Funcionario del S-O-D-R-E-

LUGAR: ..... **CARGO** .....

IDEOLOGIA POLITICA ..... **CLASIFICACION** .....

DATOS COMPLEMENTARIOS .....

Est. Civil Conyuge Hijos

.....

otros familiares

[redacted]

F.2

FECHA	DOCUMENTOS	141765 ANTECEDENTES A REGISTRAR
14-3-67	-Acción.	-2do.Suplente de la Comisión Coordinadora de Funcionarios del S-O D-R-E-

14176

Ficha Nº

FOTO

Apellidos SOLIS

Nombres Oscar J.

Fecha de Nacimiento:

Lugar de Nacimiento:

Cred. Cív.: Ced. Identidad:

Pronturio: P. General:

Padre:

Madre:

Ciudad:

Otros datos (Documentos y señas personales)

FICHA COMPLEMENTARIA

Documento			ANTECEDENTES
	Fecha	Origen	
D-221	11-I-966		-En el Diario "EPOCA" de la fecha se publica un artículo firmado por el reseñado, con el titulo "SALARIOS Y RENTAS PARASITARIAS; MUCHO DINERO PARA LOS RICOS Y SIEMPRE MENOS PARA LOS POBRES.- En el cual hace una aguda crítica a la situación del pais.-

14 1766

SERVICIO DE INTELIGENCIA

Dep. I (Seguridad)

Sección

MINISTERIO DE DEFENSA NACIONAL
SERVICIO DE INFORMACION DE DEFENSA

Ficha N.º **confeccionada el** 8-Ju-65.

I.U. 14 17 67-42

Foto

Apellidos SOLODKJ,

Nombres J.

Fecha de Nacimiento:

Lugar de Nacimiento:

Cred. Civ.: **Ced. Identidad:**

Prontuario: **F. Censal:**

Padre:

Madre:

Domicilio: Reconquista No. 475.- **Ciudad:** Montevideo.-

Otros datos (Documentos y señas personales)

FICHA COMPLEMENTARIA

Documento No.	Fecha	Origen	14 17 67 Antecedentes
B-1	10.-Jun-65.		- Recibe correspondencia desde Rusia, en... la calle Reconquista No. 475.-

SERVICIO DE INFORMACION DE DEFENSA
Dep. I

Sección

MINISTERIO DE DEFENSA NACIONAL
SERVICIO DE INFORMACION DE DEFENSA
M/F

Ficha Nº 141768 9/2 confeccionada el 17/VIII/1966.-

[redacted]

FOTO

Apellidos SOLTANOVICH

Nombres Efraín

Fecha de Nacimiento:

Lugar de Nacimiento:

Cred. Cív.: Ced. Identidad:

Prontuario: F. Censal:

Padre:

Madre:

Domicilio: Poste Restante.Correo Central.- Ciudad:

Otros datos (Documentos y señas personales)

[illegible]

Form. 3

FICHA COMPLEMENTARIA

Documento			141768 ANTECEDENTES
[illegible]	Fecha	Origen	
[illegible]	11/IV/1966.-		Figura en una relación de [illegible] que [illegible] País reciben correspondencia procedente de [illegible] comunistas.-
[illegible]	13/V/1966.-		Esta correspondencia es procedente de [illegible]

SERVICIO DE INFORMACION DE DEFENSA

Dep. 1

1417690

Fs 1

Confeccionado el 22.11.71

VARIOS

FOTO

Apellidos SOMIN

Nombres Simeon M.

Fecha de Nacimiento

Lugar de Nacimiento

Est. Civil

Cred. Cívica Céd. Identidad

Otros Documentos

Ocupación

Padre

Madre

Domicilio Conchillas (Colonia) Ciudad

Otros datos

E.S.2

FICHA COMPLEMENTARIA

DOCUMENTO		141769 ANTECEDENTES
Fecha	Origen	
14.9.71	79/77	_Recibe una Revista de Bulgaria._(E)

SERVICIO DE INTELIGENCIA

Div. I (Seguridad)

Sección .....

MINISTERIO DE DEFENSA NACIONAL
SERVICIO DE INFORMACION DE DEFENSA

M / F

Ficha N.º 14.770-85

confeccionada el 23-XI-964

Foto

Apellidos SOMMA DE TRIAS

Nombres Susana

Fecha de Nacimiento: .....

Lugar de Nacimiento: .....

Cred. Civ.: ..... Ced. Identidad: .....

Prontuario: ..... F. Censal: .....

Padre: .....

Madre: .....

Domicilio: ..... Ciudad: Minas.

Otros datos (Documentos y señas personales) .....

Esposa del cantinero del Bn.I.Nº11.

FICHA COMPLEMENTARIA

Fs.2

Documento			141770 Antecedentes
Nº	Fecha	Orígen	
	20-X-964	B-28-D-43	Votó a favor del paro decretado en el Instituto Magisterial de Lavalleja a favor del presupuesto.-

SERVICIO DE INFORMACION DE DEFENSA
Dep. I

Sección

MINISTERIO DE DEFENSA NACIONAL
SERVICIO DE INFORMACION DE DEFENSA

Ficha Nº M/F 141171-6

confeccionada el 17/VIII/1966.-

I. V. [illegible]

FOTO

Apellidos SOMMARUGA

Nombres José Enzo

Fecha de Nacimiento:

Lugar de Nacimiento:

Cred. Cív.: Ced. Identidad:

Prontuario: F. Censal:

Padre:

Madre:

Domicilio: Convención 1126 Apto.12.Casilla de Correo 122 Ciudad: Montevideo

Otros datos (Documentos y señas personales) Radio Aficionado C X 2 AJ.-

Form. 3

FICHA COMPLEMENTARIA

42

Documento			141771 ANTECEDENTES
	Fecha	Origen	
16	11/IV/1966.-		-Figura en una relación de personas que en nuestro País reciben correspondencia procedente de Países comunistas.-Esta Correspondencia es procedente de la Central Radio Club de Rusia. Remite: Post Office Box 88 Moscú a Casilla de Correo 122 Montevideo.-
153	13/V/1966.-		-Recibió una copia fotográfica.-

SERVICIO DE INFORMACION
DE DEFENSA
Dep. I

1417724

Ficha Nº ..... confeccionada el 2 [illegible]

Sección .....

FOTO

Apellidos SONELIA DE AGESTARAN

Nombres Iola

Fecha de Nacimiento: .....

Lugar de Nacimiento: .....

Cred. Civ.: ..... Ced. Identidad: .....

Prontuario: ..... F. Censal: .....

Padre: .....

Madre: .....

Domicilio: Reconquista 356.-Apto.206.- Ciudad: Montevideo.-

Otros datos (Documentos y señas personales) Propietario del vehiculo SIMCA/62, Padrón 181.599 Matricula 407541.

FICHA COMPLEMENTARIA

Fs. 2

Documento			14 1772 ANTECEDENTES
Nº	Fecha	Origen	
77/215.	6-XII-66.		-Domiciliado en Reconquista 356.Apto.206-Mdeo.- Propietaria del vehículo Simca/62-padrón 181.599, con el que estuvo trabajando en el transporte de votantes a distintas mesas de Montevideo,durante las elecciones nacionales de 1966,para las listas del FIDEL.-

Fs. 1

SERVICIO DE INTELIGENCIA

Div. I (Seguridad)

Sección .....

MINISTERIO DE DEFENSA NACIONAL
SERVICIO DE INTELIGENCIA

Ficha Nº ..... confeccionada el 21-I-965.-

14 1773-2

Foto

Apellidos SOPENA.-

Nombres Carlos

Fecha de Nacimiento: .....

Lugar de Nacimiento: .....

Cred. Civ.: ..... Ced. Identidad: .....

Prontuario: ..... F. Censal: .....

Padre: .....

Madre: .....

Domicilio: Pablo de María 1057 Apto. 1 Ciudad: Montevideo

Otros datos (Documentos y señas personales) .....

FICHA COMPLEMENTARIA

Fs. 2

Documento			141773 Antecédentes
Nº	Fecha	Origen	
	16-XI-964-B-75	(1)D-735	-Figura como 25o.Titular del Lema"Por una Epoca de
	18-XI-964-B-75	(1)D-746	-Información y de Combate"para las elecciones del Comité Ejecutivo de dicho Diario.-
76/6	14/V/65		- Se domicilia en Pablo de Marías 1057 Apto.1. Recibe propaganda Comunista.-
	5.6.84		Memo(A)1086/84 para DINARP.-(i).-

SERVICIO DE INFORMACION DE DEFENSA
Dep. 1

Sección .....

MINISTERIO DE DEFENSA NACIONAL M / F
SERVICIO DE INFORMACION DE DEFENSA
Ficha Nº 141774-0

[redacted] Fs 1

confeccionada el 31/XII/66

FOTO

Apellidos SOPPIZ

Nombres Marta

Fecha de Nacimiento: .....

Lugar de Nacimiento: .....

Cred. Civ.: ..... Ced. Identidad: .....

Prontuario: ..... F. Censal: .....

Padre: .....

Madre: .....

Domicilio: ..... Ciudad: .....

Otros datos (Documentos y señas personales) .....

.....

.....

[redacted]

fs 2

FICHA COMPLEMENTARIA

DOCUMENTO			ANTECEDENTES
Nº	FECHA	ORIGEN	141774
75/876	1/VI/65		En el diario de la fecha la reseñada formula una solicitud de aydda a amigos y lectores de el diario el POPULAR declarándose madre de dos hijos y está necesitada.-

F.1

6 MAR. 1975

MINISTERIO DE DEFENSA NACIONAL
S. I. D.

14 1775 -7

Dep. I Secc. I
Sub - Secc. G
Ficha Nro.____ Confec.____

SORIA — Apellidos
Santiago — Nombres

DOCUMENTOS: C/C.____ Serie ____ Nro. C/I.____ Nro. ____ Dpto.

OTROS DOC. ____ Pasaporte ____ Lib. Enrol. ____ etc.

NACIMIENTO: ____ Fecha ____ Lugar

DOMICILIO: ____ Calle ____ Nro. ____ Teléf. ____ Ciudad o Localidad

PROFESION U OCUPACION: ____

LUGAR: ____ CARGO: ____

IDEOLOGIA POLITICA: ____ CLASIFICACION: ____

DATOS COMPLEMENTARIOS: ____ Est. Civil ____ Conyuge ____ Hijos

____ Otros familiares

Fs. 2

Fecha	Documentos	141775 ANTECEDENTES A REGISTRAR
17.7.74	1778	Gestor de la solicitud de reafiliación de la Asociación de Funcionarios Administrativos y de Servicio Escolares de Lavalleja ante el Ministerio de Trabajo. (K)

JUNTA COMANDANTES EN JEFE 1417765 Fs 1
Dep. 1

Confeccionado el .....

VARIOS

FOTO

Apellidos SORIANO

Nombres Felix

Fecha de Nacimiento .....

Lugar de Nacimiento .....

Est. Civil .....

Cred Cívica ..... Céd. Identidad .....

Otros Documentos .....

Ocupación Corrector de SEUSA

Padre .....

Madre .....

Domicilio Luis de la Torre 503 Tel:79.93.60 Ciudad .....

Otros datos .....

IMP. CHIESA Hnos. Ltda. 3.000 - 5 - 76

Fs.2.

FICHA COMPLEMENTARIA

DOCUMENTO		141776 ANTECEDENTES
Fecha	Origen	
7/9/72	D. 4321	-En informe sobre personalde SEUSA , figura con la anotación "Izquierdista".-(Evaluación B-6)

F3.1

MINISTERIO DE DEFENSA NACIONAL
S. I. D.

141777-3

Dep. I Secc. I
Sub-Secc. G
Ficha N.o..... Confec.....

SOROCHIELLO E. Alejandro
Apellidos Nombres

DOCUMENTOS: C/C ..... C/I .....
Serie N.o N.o Dpto.

OTROS DOC. .....
Pasaporte Lib. Enrol. etc.

NACIMIENTO .....
Fecha Lugar

DOMICILIO: .....
Calle N.o Teléf. Ciudad o Localidad

PROFESION U OCUPACION: .....

LUGAR: ..... CARGO: Dirigente de la asociación de la prensa.

IDEOLOGIA POLITICA ..... CLASIFICACION .....

DATOS COMPLEMENTARIOS .....
Est. Civil Conyuge Hijos

[redacted]

otros familiares

Fs. 2

Fecha	Documentos	141777 ANTECEDENTES A REGISTRAR
2/69	75/54	Integrante de la comición fiscal de la prensa Uruguaya en periodo 1968/69. (V).

Fs 1

MINISTERIO DE DEFENSA NACIONAL

Dep. I Secc. I

S. I. D. 141778-1 Sub-Secc. G

Ficha Nº ..... Confec. 3/9/68

SORRIBA José

Apellidos Nombres

DOCUMENTOS: C|C ..... C|I .....

Serie Nº Nº Dpto.

OTROS DOC.: .....

Pasaporte Lib. Enrol. etc.

NACIMIENTO: .....

Fecha Lugar

DOMICILIO: .....

Calle Nº Telef. Ciudad o Localidad

PROFESION U OCUPACION: Obrero de ANDET (Estación Reducto)

LUGAR: ..... **CARGO** .....

IDEOLOGIA POLITICA ..... **CLASIFICACION** .....

DATOS COMPLEMENTARIOS .....

Est. Civil Conyuge Hijos

otros familiares [redacted]

Fs 2

FECHA	DOCUMENTOS	14 1779 ANTECEDENTES A REGISTRAR
24.VI.	51-III-B-Ast.29.-	andidato de la lista N°1 de la Unión de Obreros y Empleados de AMDET filial de UGT para integrar la comisión Electoral y el Consejo Directivo de la misma durante el período 1951-1952.-

MINISTERIO DE DEFENSA NACIONAL
S. I. D.

141779-9

6 MAR. 1975

Dep. I Secc. I
Sub - Secc. G
Ficha Nro._____ Confec._____

SOSA de SENA — Aída
Apellidos — Nombres

DOCUMENTOS: C/C._____ C/I._____
Serie Nro. Nro. Dpto.

OTROS DOC. _____
Pasaporte Lib. Enrol. etc.

NACIMIENTO: _____
Fecha Lugar

DOMICILIO: _____
Calle Nro. Teléf. Ciudad o Localidad

PROFESION U OCUPACION: _____

LUGAR: _____ CARGO: _____

IDEOLOGIA POLITICA: _____ CLASIFICACION: _____

DATOS COMPLEMENTARIOS: _____
Est. Civil Conyuge Hijos

Otros familiares

141779 Fs. 2

Fecha	Documentos	ANTECEDENTES A REGISTRAR
17.7.74	1778	Gestor de la solicitud de reafiliación del Movimiento de Maestros Treintatresinos Por la Paz, la Libertad y el Trabajo ante el Ministerio de Trabajo- (K)

Fs 1

SERVICIO DE INFORMACION DE DEFENSA
Dep. 1

14 17 80-8

Confeccionado el 15.2.73

VARIOS

FOTO

Apellidos SOSA

Nombres Alba Esther

Fecha de Nacimiento

Lugar de Nacimiento

Est. Civil

Cred. Cívica Céd. Identidad

Otros Documentos

Ocupación

Padre

Madre

Domicilio Ciudad

Otros datos

CHIESA Hnos. Ltda - 8.000 - 3 - 72

FICHA COMPLEMENTARIA

Fs 2

DOCUMENTO		141780 ANTECEDENTES
Fecha	Origen	
NOV.1971	LISTA 988 PDC F.A	Candidato como 1.suplente del 13.titular a la Junta Departamental por el dpto.de Soriano sub lema Frente de l Pueblo./SS/

MINISTERIO DE DEFENSA NACIONAL
S. I. D.

141781-5 Dep. I Secc. I

P E Fs. 1

Ficha Nro. ..... Confec. 3/V/72

SOLIS ..... Apellidos

Enviro C. ..... Nombres

DOCUMENTOS: C/C. ..... Serie ..... Nro. C/I. ..... Nro. ..... Dpto.

OTROS DOC. ..... Pasaporte ..... Lib. Enrol. ..... etc.

NACIMIENTO: ..... Fecha ..... Lugar

DOMICILIO: Brasil 611 ..... Calle ..... Nro. ..... Teléf. Salto ..... Ciudad o Localidad

PROFESION U OCUPACION: .....

LUGAR: ..... CARGO: .....

IDEOLOGIA POLITICA: ..... CLASIFICACION: .....

DATOS COMPLEMENTARIOS: ..... Est. Civil ..... Conyuge ..... Hijos

Casada

..... Otros familiares

Fs.2

Fecha	Documentos	141781 ANTECEDENTES A REGISTRAR
12/IV/72	633	Figura en una lista de direcciones obtenidas en "tatusera" y allanamientos realizados en domicilios de personas comprometidas en relación a la captura de sádiciosos, que hace mención el comunicado No.53 de la Oficina de prensa Conjunta.-(JJ)

Fs. 1

SERVICIO DE INFORMACION DE DEFENSA

Dep. 1

14 17 82 -3

Confeccionado el 30/XII/75

V A R I O S

F O T O

Apellidos SOSA

Nombres Carlos J.

Fecha de Nacimiento

Lugar de Nacimiento

Est. Civil

Cred Cívica Céd. Identidad 41902

Otros Documentos

Ocupación

Padre

Madre

Domicilio Ciudad

Otros datos Posee Foto BALBI Matr. 127.663

Imp. CHIESA Hnos. Ltda. 10.000 - 12 - 73

FICHA COMPLEMENTARIA

Fs. 2

DOCUMENTO		141782 ANTECEDENTES
Fecha	Origen	
30/XII/75	2201	-Figura en una relación de personas que visitarón al ciudadano Liber SEREGNI en su residencia de Maldonado. Dicha relación está además integrada por: Gladis SOSA de PEREZ-Héctor PEREZ ROSANI-José KUTAREK-Gerardo PEREZ SOSA-Alberto PAZOS-Moises BEISSO-Ma. del Rosario QUIJANO AGUIRRE-Francisco BEISSO.-(D)

FICHA PROVISORIA

Fs 1

SERVICIO DE INFORMACION DE DEFENSA

Dep. 1

V A R I O S

141783-1

Confeccionado el 1.9.77.

Apellidos SOSA

Nombres Eriberto

Fecha de Nacimiento .....

Lugar de Nacimiento .....

Est. Civil .....

Cred. Cívica ..... Céd. Identidad .....

Otros Documentos .....

Ocupación .....

F O T O

Padre .....

Madre .....

Domicilio ..... Ciudad .....

Otros datos: .....

.....

.....

chiesa hnos. - 4 000 - 5/77

Fs.2

FICHA COMPLEMENTARIA

DOCUMENTO		141783 ANTECEDENTES
Fecha	Origen	
20.12.65.	B.76,D.146.	- Figura en una relación de personas a quienes se identifican como elementos de izquierda del Departamento de Lavalleja. Eval: F - 6. (Y).

Confeccionada: 19/II/70

F 1

MINISTERIO DE DEFENSA NACIONAL
S. I. D.

141784-9

Dep. I Secc. I
Sub-Secc. A/N
Ficha N·o..... Confec.....

SOSA **José**
Apellidos Nombres

DOCUMENTOS: C/C..... Serie No. C/I ..... N.o Dpto.

OTROS DOC.- ..... Pasaporte Lib. Enrol. etc.

NACIMIENTO: ..... Fecha Lugar

DOMICILIO: ..... Calle N.o Teléf, Ciudad o Localidad

PROFESION U OCUPACION (1) **Empleado**

LUGAR: (2) **Fábrica de Vidrios** CARGO: .....

IDEOLOGIA POLITICA (3) **Comunista - UJC.-** CLASIFICACION (4) **Círculo Estrella Roja Carnet N°3014 -Ingresó:8/10/60**

DATOS COMPLEMENTARIOS .....
Est. Civil [redacted] Conyuge Hijos

.....
otros familiares

Fs. 2

Fecha	Documentos	141784 ANTECEDENTES A REGISTRAR
V/1962	Mondel N°164 -Indica (1) s/ (4)	
15/X/981	---------	Se contestó Memo(A)N°1994/981 para el Dpto.C-2 ES.MA.C.C (LG).-

SERVICIO DE INFORMACION DE DEFENSA
Dep. 1

141785-6

Fs 1

Confeccionado el 30.2373

VARIOS

FOTO

Apellidos SOSA NUÑEZ

Nombres José Roque

Fecha de Nacimiento

Lugar de Nacimiento

Est. Civil

Cred. Civica Céd. Identidad

Otros Documentos

Ocupación

Padre

Madre

Domicilio Ciudad

Otros datos

CHIESA Hnos. Ltda - 8.000 - 3 - 72

F 2

FICHA COMPLEMENTARIA

DOCUMENTO		ANTECEDENTES
Fecha	Origen	141785
Nov.1971	Lista 988 PDC F.A	Candidato en el 27.lugar a la Junta Departamental por el dpto.de Treinta y Tres sub lema Frente de Treinta y Tres.(SS)

JUNTA COMANDANTES EN JEFE
Dep. 1

141786-4

Confeccionado el 26 NOV. 1975

Fc 1

V A R I O S

FOTO

Apellidos SOSA

Nombres Julio

Fecha de Nacimiento

Lugar de Nacimiento

Est. Civil

Cred Cívica ..... Céd. Identidad .....

Otros Documentos

Ocupación

Padre

Madre

Domicilio ..... Ciudad .....

Otros datos

IMP. CHIESA Hnos. Ltda. 3.000 - 8 - 76

FICHA COMPLEMENTARIA

Fs. 2

DOCUMENTO		14 178 ANTECEDENTES
Fecha	Origen	
9.9.74	Doc. 2279	- Figura como integrante de la delegación uruguaya que participara del "Encuentro Latinoamericano de la Nueva Geografía" realizado en la Universidad de Comahue del 18 al 23.2.74, detectándose entre sus participantes elementos de ideología izqquierdista que aprovecharon la reunión para simentar su accionar. La delegación uruguaya estaría identificada con el M.L.N. y en todo momento hicieron manifestaciones adversas a la actual situación de nuestro país.- (SS)- Evaluación: B-2.-
	17.3.78	Se contestó por MEMO(A)MN 4258/77 para el CNES)Cnel. Reissig).-qq.-

5 MAR. 1975

MINISTERIO DE DEFENSA NACIONAL 141787-2 Dep. I Secc. I

S. I. D. Sub - Secc. G

Ficha Nro.____ Confec.____

SOSA RODRIGUEZ — Apellidos

Miguel L. — Nombres

DOCUMENTOS: C/C.____ Serie ____ Nro. C/I.____ Nro. ____ Dpto.

OTROS DOC. ____ Pasaporte ____ Lib. Enrol. ____ etc.

NACIMIENTO: ____ Fecha ____ Lugar

DOMICILIO: ____ Calle ____ Nro. ____ Teléf. ____ Ciudad o Localidad

PROFESION U OCUPACION: ____

LUGAR: ____ CARGO: ____

IDEOLOGIA POLITICA: ____ CLASIFICACION: ____

DATOS COMPLEMENTARIOS: ____ Est. Civil ____ Conyuge ____ Hijos

Otros familiares

Fs. 2

Fecha	Documentos	141787 ANTECEDENTES A REGISTRAR
17.7.74	1778	Gestor de la solicitud de reafiliación de la Asociación de Empleados y Obreros Municipales de Río Negro, ante el Ministerio de Trabajo. (K)

Fs 1

MINISTERIO DE DEFENSA NACIONAL
S. I. D.

141788-0

Dep. I Secc. I
Sub - Secc. G
Ficha Nro.____ Confec.____

SOSA LAMAS (1) — PABLO Malachho (2)
Apellidos — Nombres

DOCUMENTOS: C/C BZA 18.360 (3) C/I. 548.328 (4)
Serie Nro. Nro. Dpto.
AAB 3393 (13) 548.328 (14)

OTROS DOC. Reg.Fot.:1.261.453 (5)
Pasaporte Lib. Enrol. etc.

NACIMIENTO: 27.01.22 (6) 12da.Sec.Jud.Mdeo. (7)
Fecha Lugar

DOMICILIO: Aurora 368 (1956) (8)
Bell 1016 (1977) (9)
Calle Nro. Teléf. Ciudad o Localidad
Artigas 637 (15)

PROFESION U OCUPACION: Bancario - Textil (10) Empleado (16)

LUGAR:____ CARGO:____

IDEOLOGIA POLITICA:____ CLASIFICACION: Dirigente

DATOS COMPLEMENTARIOS: Casado (11)
Est. Civil Conyuge Hijos

Hijo de Manuel y Esperanza (12)
Otros familiares

Fecha	Documentos	14 1783 ANTECEDENTES A REGISTRAR
16.6.75	842 Ev.A-1.	2do.Vice Presidente de la Agremiación de Funcionarios del Banco de Seguros del Estado.(E).- 12.7.78-Se contestó por MEMO(A)Nº 1199/78 para el Dpto. C-2/Es.Ma.Co.-qq-.
9.9.82 (R.E. 18.425)	18.827	Año 1950 - Ocupaba el cargo de Secretario,del seccional textil Paso del Molino.- 21.06.51 - "Verdad" - En el art."Teatro de Títeres", señala que el causante integra ilegalmente la Dirección de la Unión Obrera Textil (U.O.T.),traicionando a los trabajadores textiles y realizando las más sucias provocaciones contra la U.J.C..- 21.01.55 - Fué detenido por la seccional 19 por averiguación de lesiones y agresiones ,en virtud de la huelga textil que se desarrolló en ese interín.Fué puesto en libertad por Orden Superior la misma noche de su detención.- 04.11.77 - Solicita en seccional 20a.Constancia sobre anotaciones en fichero policiales de inteligencia, Formulario 1101,expidiéndosele categoría "B".- EVALUACION:B-2 (K)(EE) Indica (1) al (12) ...///

FECHA	DOCUMENTOS	SOSA LAMAS 14 1780 ANTECEDENTES A REGISTRAR Pablo Malachio
02/09/82	18425 -	Figura en el 118 lugar de la lista 480 del Partido COLORADO Agrupación PACHECO - CAGALCIAGUE Dpto. de MONTEVIDEO como candidato para integrar los Deliberantes Departamentales y Convenciones Nacionales en las Elecciones internas de los P.P.P. del 28 de Noviembre de 1982. (K EE) INDICA (13) AL (16).-
09/X/82	- - - - -	Por Oficio Nº. 806/82 el S.I.D. comunica a la Corte Electoral, que de acuerdo a las disposiciones vigentes, no existen objeciones para que el causante integre la lista de referencia. (K EE)

141789-8

SERVICIO DE INFORMACION DE DEFENSA

Dep. 1

VARIOS

Confeccionado el AN

Apellidos SOSA

Nombres Julia María

Fecha de Nacimiento

Lugar de Nacimiento

Est. Civil

Cred. Cívica Céd. Identidad

Otros Documentos

Ocupación

NO SE UBICO FICHA CARATULA AL UNIFICAR

Padre

Madre

Domicilio Ciudad

Otros datos:

141790-6

SERVICIO DE INFORMACION DE DEFENSA

Dep. 1

VARIOS

Confeccionado el AN

Apellidos SOSA ALVAREZ

Nombres Pedro

Fecha de Nacimiento

Lugar de Nacimiento

Est. Civil

Cred. Cívica Céd. Identidad

Otros Documentos

Ocupación

NO SE UBICO FICHA FOTO CARATULA AL UNIFICAR

Padre

Madre

Domicilio Ciudad

Otros datos:

141791-4

SERVICIO DE INFORMACION DE DEFENSA

Dep. 1

Confeccionado el AN

VARIOS

NO SE UBICO FICHA CARATULA AL UNIFICAR

Apellidos SORDELLI

Nombres ANTONIO

Fecha de Nacimiento

Lugar de Nacimiento

Est. Civil

Cred. Cívica Céd. Identidad

Otros Documentos

Ocupación

Padre

Madre

Domicilio Ciudad

Otros datos:

141792 - 2

SERVICIO DE INFORMACION DE DEFENSA

Dep. 1

Confeccionado el AN

VARIOS

NO SE UBICO FICHA CARATULA AL UNIFICAR

Apellidos SORIA

Nombres María del H.

Fecha de Nacimiento

Lugar de Nacimiento

Est. Civil

Cred. Cívica ..... Céd. Identidad

Otros Documentos

Ocupación

Padre

Madre

Domicilio ..... Ciudad

Otros datos:

141793-0

SERVICIO DE INFORMACION DE DEFENSA

Dep. 1

VARIOS

AN

Confeccionado el .....

Apellidos SOSA

Nombres Gustavo

Fecha de Nacimiento .....

Lugar de Nacimiento .....

Est. Civil .....

Cred. Cívica ..... Céd. Identidad .....

Otros Documentos .....

Ocupación .....

NO SE UBICO FICHA CARATULA AL UNIFICAR

Padre .....

Madre .....

Domicilio ..... Ciudad .....

Otros datos: .....

.....

.....

141794-8

AN

SERVICIO DE INFORMACION DE DEFENSA

Dep. 1

VARIOS

Confeccionado el .....

Apellidos SOSA DIAZ

Nombres Hector Jose

Fecha de Nacimiento .....

Lugar de Nacimiento .....

Est. Civil .....

Cred. Cívica ..... Céd. Identidad .....

Otros Documentos .....

Ocupación .....

NO SE UBICO FICHA CARATULA AL UNIFICAR

Padre .....

Madre .....

Domicilio ..... Ciudad .....

Otros datos: .....

.....

.....

SERVICIO DE INTELIGENCIA

División I

(Seguridad)

MINISTERIO DE DEFENSA NACIONAL
SERVICIO DE INFORMACION DE DEFENSA
M/F
14 17 95 5

Sección «G» B1

Gremios

Ficha N.º 1317

Nombres y Apellidos: SOSA, Pedro

Fecha y Lugar Nac.:

Cred. Civ.: Serie N.º Ced. Identidad:

Otros documentos:
(Pasaporte - Libreta Enrolam. - etc.)

Domicilio:
(Ciudad o Localidad) (Calle) (N.º) (Telef.)

Profesión:

Foto

Cargo y Lugar:

Ideol. Política: Actuación: Dirigente gremial de la Asoc. de Func. de Amdet.

Datos Complementarios:

Apreciación General:

Ficha confeccionada: 68840

FICHA COMPLEMENTARIA

Documento		141795 Antecedentes
Fecha	Origen	
28.8.62	Sec.Gremios	- Dirigente de la Asociación de Func. de AMDET.

JUNTA DE COMANDANTES EN JEFE 1417963

S. I. D.

Dep. A. N. 81

Sub Secc. A/N

Ficha N.º ..... Confec. 24.8.83

SOSA — Pedro

Apellidos — Nombres

DOCUMENTOS: C/C. ..... Serie ..... N.º ..... C/I. ..... N.º ..... Dpto. .....

OTROS DOC. ..... Pasaporte ..... Lib. Enrol. ..... etc. .....

NACIMIENTO: ..... Fecha ..... lugar .....

DOMICILIO: Solís S/N(en 1961) ..... Maldonado

Calle — N.º — Teléf. — Ciudad o Localidad

PROFESION U OCUPACION: Cosntrucción

LUGAR: ..... CARGO: .....

IDEOLOGIA POLITICA: ..... CLASIFICACION: .....

DATOS COMPLEMENTARIOS: .....

Est. Civil — Cónyuge — Hijos

Otros familiares

Vasa

Fecha	Documentos	141796 ANTECEDENTES A REGISTRAR
24.8.83	D.14818 P.1157	1961:Figura en una nómina de elementos comunistas de la J.P. de Maldonado. IV/67:En la fecha se establece que el causante es un activo militante del P.C.,en la zona de San Carlos y Maldonado.- Eval:A-2(AD)

JUNTA DE COMANDANTES EN JEFE

S. I. D.

14 179 7-1

Dep. I [redacted] Secc. 1

Sub Secc. A/N

Ficha N.°..... Confec. 24.8.83

c

SOSA — Apellidos

Pedro — Nombres

DOCUMENTOS: C/C..... Serie N.° C/I..... N.° Dpto.

OTROS DOC..... Pasaporte Lib. Enrol. etc.

NACIMIENTO: ..... Fecha lugar

DOMICILIO: ..... Calle N.° Teléf. Ciudad o localidad

PROFESION U OCUPACION: Textil

LUGAR:..... CARGO:.....

IDEOLOGIA POLITICA: ..... CLASIFICACION: .....

DATOS COMPLEMENTARIOS: ..... Est. Civil Cónyuge Hijos

..... Otros familiares

		141797
24.8.83	D.14818 Pág.1158	5.8.65:Operario de la Textil "HISISA".El diario "El Popular" denuncia lo que considera una "arbitrariedad policial",cuando el causante fue detenido en averiguación practicada con motivo de una denuncia de hurto practicada en la Secc.Policial 27a. por las autoridades del establecimiento.-Eval:A-2(AD)

Ficha confeccionada el 11.5.73

PE 5.1

MINISTERIO DE DEFENSA NACIONAL
S. I. D.

14 1798-9

Dep. 1 Sec. 1
Sub-Secc. A/N
Ficha Nº_____ Confec._____

SOSA BARROS — Pedro
Apellidos — Nombres

DOCUMENTOS: C/C. _____ (Serie / Nro.) C/I. _____ (Nro. / Dpto.)

OTROS DOC. _____ (Pasaporte / Lib. Enrol. / etc.)

NACIMIENTO: _____ (Fecha / Lugar)

DOMICILIO: _____ (Calle / Nro. / Teléf. / Ciudad o Localidad)

PROFESION U OCUPACION: _____

LUGAR: _____ **CARGO:** _____

IDEOLOGIA POLITICA: _____ **CLASIFICACION:** _____

DATOS COMPLEMENTARIOS: _____ (Est. Civil / [redacted] Cónyuge / Hijos)

_____
Otros familiares

F2

Fecha	Documentos	14 1798 ANTECEDENTES A REGISTRAR
8.11.72	Doc.4094 JPM (PD)	-Se encuentra detenido en la D.N.I. a disposición del Poder Ejecutivo.- (OO)

[illegible]
[illegible]
Dep. I

141799-1

Ficha Nº ..... confeccionada [illegible]

FOTO

Apellidos SOSA LECUONA

Nombres Pedro

Fecha de Nacimiento:

Lugar de Nacimiento:

Cred. Civ.: ..... Ced. Identidad:

Prontuario: ..... F. Cerrado:

Padre:

Madre:

Domicilio: Puntas de Soto 5352.- Ciudad: Montevideo.-

Otros datos (Documentos y señas personales) Propietario del vehículo FORD/32, Padrón [illegible]

Matrícula 432010.

FICHA COMPLEMENTARIA

Documento			141799 ANTECEDENTES
Nº	Fecha	Origen	
77/215.	6-XII-66		-Domiciliado en Puntas de Soto 5352-Montevideo.- Propietario del vehículo Ford/32-padrón 83.607, con que estuvo trabajando en el transporte de votantes a distintas mesas de Montevideo, durante las elecciones nacionales de 1966, para las listas del FIDEL.-

141800-3 Dep. I

F.1 Secc. I

JUNTA DE COMANDANTES EN JEFE
S. I. D.

P. E.

Sub. Secc. A/N

Ficha N.º 28.12.82

SOSA — Apellidos

Piar — Nombres

DOCUMENTOS: C/C ..... Serie ..... N.º ..... C/I. ..... N.º ..... Dpto.

OTROS DOC. ..... Pasaporte ..... Lib. Enrol. ..... etc.

NACIMIENTO: ..... Fecha ..... Lugar

DOMICILIO: ..... Calle ..... N.º ..... Teléf. ..... Ciudad o Localidad

PROFESION U OCUPACION: Representante Profesoral

LUGAR: ..... CARGO: .....

IDEOLOGIA POLITICA: ..... CLASIFICACION: .....

DATOS COMPLEMENTARIOS: ..... Est.Civil ..... Cónyuge ..... Hijos

..... Otros familiares

52

Fecha	Documentos	141800 ANTECEDENTES A REGISTRAR
23.12.82	23207	10.12.82 Suscribe, junto a otras personas, un panfleto editado en Venezuela y remitido por correo al Departamento de Colonia. En el panfleto se ataca el cronograma del proceso y quienes lo suscriben declaran que la población debe demostrar su desaprobación con dichas elecciones. Eval.A-1 (ME)

F.1

SERVICIO DE INTELIGENCIA
División I
(Seguridad)

MINISTERIO DE DEFENSA NACIONAL M/F
SERVICIO DE INFORMACION DE DEFENSA
141801-1

Sección
Act. Ant. Nac.
Ficha N.º 1302

Nombres y Apellidos: SOSA, Primitivo

Fecha de Nacimiento:

Lugar de Nacimiento:
(País - Ciudad o Localidad - etc.)

Foto

Cred. Civ.: Serie ..... N.º ..... Ced. Identidad: .....

Otros documentos:
(Pasaporte - Libreta Enrolam. - etc.)

Domicilio:
(Ciudad o Localidad) (Calle) (N.º) (Telef.)

Filiación

Edad Aparente ..... Color del Cutis .....

Color del Cabello ..... Estatura Aproximada .....

Complexión ..... Aspecto Social .....

Señas particulares .....

Ficha confeccionada en Montevideo el 28 de Diciembre de 1965.-

141801

F.2

ACTIVIDADES

(1) Laborales: Profesión ..... Lugar de trabajo .....

Cargo ..... Antigüedad .....

Otras Actividades .....

.....

(2) Políticas: Ideología COMUNISTA Actuación .....

Antecedentes .....

Antecedentes familiares .....

(3) Sociales: Estado Civil ..... Religión ..... Figuración .....

Grado Instrucción ..... Lugares que frecuenta .....

(4) Económicas: Situación ..... Capital aprox. ..... Vehículo .....
marca y N.o

Otros datos .....

Datos Complementarios .....

Apreciación Personal Gral. .....

.....

.....

F13

FICHA COMPLEMENTARIA

Documento		141801 Antecedentes
Fecha	Origen	
9/XI/65	42/6 Eval. A.2.(K).	-Sindicado como elemento Comunista y afiliado a este partido en la ciudad de Fray Bentos.- 2.4.79-MEMO(A)Nº 535/79-Ins.Geo.Militar.-qq-.

SERVICIO DE INFORMACIÓN DE DEFENSA

Dep. I

141802-9 20 OCT. 1978 FS-1

Confeccionado el

VARIOS

FOTO

Apellidos SOSA

Nombres Purificación

Fecha de Nacimiento

Lugar de Nacimiento

Est. Civil

Cred. Cívica Céd. Identidad

Otros Documentos

Ocupación Funcionario de la I,M.M.

Padre

Madre

Domicilio Ciudad

Otros datos

CHIESA Hnos. Ltda. - 2.500 - 9/75

F2

FICHA COMPLEMENTARIA

DOCUMENTO		141802 ANTECEDENTES
Fecha	Origen	
3.5.75	Doc.980	Figura en una relación de funcionarios de la I.M.M. que colaboran con los Comunistas Rubin MORELLI, Eduardo BENTANCOUR, Nelson MATO LUISI. Catalógado como Comunista.- (SS) - EVAL: F - 6.

MINISTERIO DE DEFENSA NACIONAL
S. I. D.

141803-7 Dep. I Secc. 1

51

Sub Secc. G

Ficha Nro. ..... Confec. 27.I.78

SOSA VALLEJO — Apellidos
Rafael — Nombres

DOCUMENTOS: C/C ..... (Serie / Nro.) C/I. 742.287 (Nro. / Dpto.)

OTROS DOC. ..... (Pasaporte / Lib. Enrol. / etc.)

NACIMIENTO: 42 años (1978) (Fecha / Lugar)

DOMICILIO: Ruta 33 Km.21.200 (Calle / Nro. / Teléf. / Ciudad o Localidad)

PROFESION U OCUPACION: obrero

LUGAR: ..... CARGO: .....

IDEOLOGIA POLITICA: ..... CLASIFICACION: .....

DATOS COMPLEMENTARIOS: casado (Est. Civil / Cónyuge / Hijos)

Otros familiares

F.2

Fecha	Documentos	141803 ANTECEDENTES A REGISTRAR
21.I.78 PD.6 a 6	106	20.I.78- Fue detenido al continuar las investigaciones entre el personal de la Firma Misisa al tener daños aparentemente injustificados e intencionales un Codelco y un rodillo de máquinas estiradoras Al ser interrogado no aportó ningún dato de interés. (1°).-

F.1

A/N

JUNTA DE COMANDANTES EN JEFE

S. I. D.

10.05.82

141804-5

DEP. I SECC. I

SUB SECC. A/N

FICHA Nº ..... CONFEC. .....

SOSA — Apellidos

Ramón — Nombres

DOCUMENTOS: C/C ..... Nº ..... Dpto. C/I. ..... Serie ..... Nº

OTROS DOC. ..... Pasaporte ..... Lí. Enrol ..... etc.

NACIMIENTO: ..... Fecha ..... Lugar

DOMICILIO: ..... Calle ..... Nº ..... Teléf. ..... Ciudad o Localidad

PROFESION U OCUPACION: .....

LUGAR: ..... CARGO: .....

IDEOLOGIA POLITICA: ..... CLASIFICACION: .....

DATOS COMPLEMENTARIOS: ..... Est. Civil ..... Cónyuge ..... Hijos

..... Otros familiares

F-2

FECHA	DOCUMENTOS	141804 ANTECEDENTES A REGISTRAR	
06.05.82	14.543/82	-Mencionado página/s 56 "TESTIMONIO DE UNA NACION AGREDIDA". -EVALUACION : A-1.-(GM) (LA).-	del libro

Imp. Nacional 1933/79

SERVICIO DE INTELIGENCIA
División I
(Seguridad)

MINISTERIO DE DEFENSA NACIONAL M / F
SERVICIO DE INFORMACION DE DEFENSA
Ficha N° 141805

Sección A.1
Act. Ant. Nac.
Ficha N° [redacted]

Nombres y Apellidos: SOSA Ramón

Foto

Fecha de Nacimiento:

Lugar de Nacimiento:
(País - Ciudad o Localidad - etc.)

Cred. Civ.: Serie ..... N.° ..... Ced. Identidad: .....

Otros documentos:
(Pasaporte - Libreta Enrolam. - etc.)

Domicilio:
(Ciudad o Localidad) (Calle) (N.°) (Telef.)

Filiación

Edad Aparente ..... Color del Cutis .....

Color del Cabello ..... Estatura Aproximada .....

Complexión ..... Aspecto Social .....

Señas particulares .....

Ficha confeccionada en Montevideo el 13 de agosto de 1963.-

[redacted]

141805

FR

ACTIVIDADES

(1) Laborales: Profesión ..... Lugar de trabajo .....

Cargo ..... Antigüedad .....

Otras Actividades .....

.....

(2) Políticas: Ideología COMUNISTA ..... Actuación .....

Antecedentes .....

Antecedentes familiares .....

(3) Sociales: Estado Civil ..... Religión ..... Figuración .....

Grado Instrucción ..... Lugares que frecuenta .....

(4) Económicas: Situación ..... Capital aprox. ..... Vehículo ..... marca y N.o

Otros datos .....

Datos Complementarios .....

Apreciación Personal Gral. .....

.....

.....

SOSA

FICHA COMPLEMENTARIA Ramón

B.3

Documento		141905 Antecedentes
Fecha	Origen	
26/XI/1950.-	Lista 163 del P.C. de Rocha.	-3er. Suplante por Soriano-
21.V.951	Of.4/951 del Bn.I Nº5	Actúa dentro del Comunismo en Mercedes.
13.IX.957	El Popular	Concurre a la Fiesta que el Partido Comunista Organiza por el 37 aniversario.
27.VI.962	El Popular	Firmante de una declaración del Partido Comunista.
17-May-965.	B-38-D-4.-	- Integrante de la Directiva del Plenario Obrero Permanente de la ciudad de Mercedes.-
1971.- (U)	Lista 2001.-	Candidato a 1er.suplente,del 16ºlugar a la Junta Departamental de Soriano,para las elecciones 1971

MINISTERIO DE DEFENSA NACIONAL

S. I. D.

141806-0

15 MAR. 1975 F1

Dep. I Secc. I

Sub - Secc. G

Ficha Nro.____ Confec.____

SOSA (Apellidos) Ramón (Nombres)

DOCUMENTOS: C/C.____ (Serie / Nro.) C/I. 670.970 (Nro. / Dpto.)

OTROS DOC.____ (Pasaporte / Lib. Enrol. / etc.)

NACIMIENTO:____ (Fecha / Lugar)

DOMICILIO: Eusebio Vidal 3112 (Calle / Nro. / Teléf. / Ciudad o Localidad)

PROFESION U OCUPACION: Funcionario de AMDET (Nº-2552)

LUGAR:____ CARGO: Chofer de Unión

IDEOLOGIA POLITICA: comunista CLASIFICACION:____

DATOS COMPLEMENTARIOS:____ (Est. Civil / Conyuge / Hijos)

(Otros familiares)

F.2

Fecha	Documentos	141806 ANTECEDENTES A REGISTRAR
17/7/74	Doc.1732	Figura en una relación de funcionarios de AMDET, de ideología comunista.-(H).-
06/10/82	C.H.C.P. No.350/82 Secc.16 INGRESO DE MONTEVIDEO.-	12/11/82: En la fecha se contestó dicha constancia a nombre de SOSA MORAIRA, Ramón Nery, solicitada para su Ingreso en el Hospital de Clínicas con los antecedentes anteriormente registrados, no pudiéndose establecer que los mismos le correspondan.- (RJ)

JUNTA DE COMANDANTES EN JEFE

S. I. D.

14-1807-8

23.11.81 (T) 51

Dep. I ..... Secc. I .....

Sub. Secc. A/N .....

Ficha Nº ..... Confec. .....

SOSA — Apellidos

Ramón — Nombres

DOCUMENTOS: C/C M.A.A.2278 — Serie / Nº — C/I. ..... — Nº / Dpto.

OTROS DOC. ..... — Pasaporte / Lib. Enrol. / etc.

NACIMIENTO: ..... — Fecha / Lugar

DOMICILIO: Dpto. Soriano (1971) — Calle / Nº / Teléf. / Ciudad o Localidad

PROFESION U OCUPACION: .....

LUGAR: ..... CARGO: .....

IDEOLOGIA POLITICA: ..... CLASIFICACION: .....

DATOS COMPLEMENTARIOS: ..... — Est. Civil / Cónyuge / Hijos

..... — Otros familiares

5.2

Fecha	Documentos	141807 ANTECEDENTES A REGISTRAR
22.11.79	D.2702	DNII:27.11.59:Candidato en 1950 a la Junta Departamental de Soriano.-Candidato en 1954 al Consejo Departamental de Soriano.-En 1955,integra el Comité Departamental de Soriano del PC.-El 1.10.58,en nombre del PC.hizo uso de la palabra en la ciudad de Mercedes, en el acto del sepelio de Antonio UBILCS.-"El Popular" del 27/6/962:Viejo militante, adhiere al XVIII Congreso del Partido Comunista realizado en Montevideo,en el mes de Julio.-6/9/974:suplente a la Junta Departamental por el Dpto. de Soriano,Lista 2001 al Frente Amplio en las Elecciones Nacionales de 1971.-6.3.979:Según Oficio 139/1911/78 de la Secretaría Gral.de la Jefatura de Policía de Soriano se establece que es Delegado de Mesa por el PDC- Frente Amplio",en el Dpto.de Soriano,en listas 26-126-2001-1001 en Circuito 74 (Estadio Koster),en las elecciones nacionales de 1971.-
		-Se aprobó una solicitud de beca a nombre de Ramón María SOSA SANCHEZ,no pudiéndose establecer si se trata de la misma persona que registra el antecedente anterior.(Nota Nº 2805/79/D).-(T).-
11.11.78	D.1680	Delegado de Mesa en las elecciones nacionales de 1971, por el Departamento de Soriano, por las listas:26-126-1001-2001,Circuito 74.Pág.034.-(T)

Imp. Nacional 716/79

JUNTA DE COMANDANTES EN JEFE 141808-6 Dep. I Secc. I

S. I. D. Sub Secc. A/N

Ficha Nº ..... Confec. .....

SOSA — Apellidos

Ramón — Nombres

DOCUMENTOS: C/C ..... (Serie / Nº) C/I. ..... (Nº / Dpto.)

OTROS DOC. ..... (Pasaporte / Lib. Enrol. / etc.)

NACIMIENTO: ..... (Fecha / Lugar)

DOMICILIO: ..... (Calle / Nº / Teléf. / Ciudad o Localidad)

PROFESION U OCUPACION: .....

LUGAR: ..... CARGO: .....

IDEOLOGIA POLITICA: ..... CLASIFICACION: .....

DATOS COMPLEMENTARIOS: ..... (Est. Civil / Cónyuge / Hijos)

..... Otros familiares

[redacted]

F2

Fecha	Documentos	141808 ANTECEDENTES A REGISTRAR
22.11.79	D.2702	DNII:7.9.74:Candidato a la Junta Departamental de Maldonado por el lema PDC.(FRENTE AMPLIO) lista 2001 en las elecciones de 1971.- -Se aprobó una solicitud de beca a nombre de Ramón María Sosa Sanchez,no pudiéndose establecer si se trata de la misma persona que registra el antecedente anterior (Nota Nº 2805/79/D).-(T)

Imp. Nacional 716/79

23.11.81.

JUNTA DE COMANDANTES EN JEFE 141809-4 Dep. I Secc. B1

S. I. D. Sub Secc. A/N

Ficha Nº ..... Confec. .....

SOSA **SANCHEZ (1)** Ramón **Maria (2)**
Apellidos Nombres

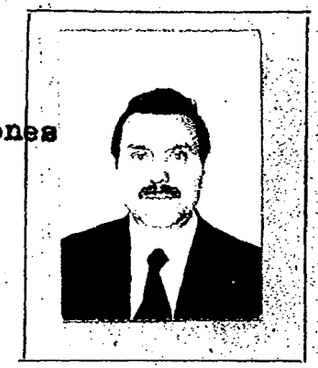

DOCUMENTOS: C/C **A.T.B.4519 (3)** C/I. **500953 (4) Canelones**
Serie Nº Nº Dpto.

OTROS DOC. .....
Pasaporte Lib. Enrol. etc.

NACIMIENTO: **31/AGOS/27 (5)** **Canelones (6)**
Fecha Lugar

DOMICILIO: **Avda Italia 3039 Apto 203 (7)** **561168 (8)** Tel.Ofic.205229(14)
Calle Nº Teléf. Ciudad o Localidad

PROFESION U OCUPACION: Docente **Profesor Catedrático (9)**

LUGAR: Universidad de la Rpca.(11) CARGO: Ingeniero Químico (13)
Fac.de Química y de Humanidades y Ciencias (12)

IDEOLOGIA POLITICA: ..... CLASIFICACION: .....

DATOS COMPLEMENTARIOS: **Casado (10)**
Est. Civil Cónyuge Hijos

.....
Otros familiares

Fecha	Documentos	141809 ANTECEDENTES A REGISTRAR F2
22.11.79	D.2702	DNII:7.9.74:"La Mañana",19.8.73,candidato por la Facultad de Química,orden docente, para integrar la Asamblea Gral. del Claustro Universitario,con la lista Nº45,lema:"Autonomía y Libertades", de tendencia izquierdista.15/1/975: "Marcha" del 7.8.970,Efectúa declaraciones sobre el Proyecto de Ley de Seguridae Interna del Estado. -Se aprobó una solicitud de beca a nombre de Ramón María Sosa Sanchez,no pudiéndose establecer si se trata de la misma persona que registra el antecedente anterior (Nota Nº2805/79/D).-(T).-
03.12.81	D.10049	-SE.PLA.CO.DI. solicitó por Nota Nº2816/81/D aval para beca a (EE.UU.).-SE APRUEBA por Memo.(A) Nº2427/81 de fecha 04. 12.81. Indica (11) al (14).- (SM).-

Imp. Nacional 716/79

SERVICIO DE INTELIGENCIA
División I
(Seguridad)

MINISTERIO DE DEFENSA NACIONAL
SERVICIO DE INFORMACION DE DEFENSA
M/F
141810-25

Sección 51
Act. Ant. Nac.
Ficha N.º [redacted]

Nombres y Apellidos: SOSA Ramón Alberto

Fecha de Nacimiento:

Lugar de Nacimiento:
(País - Ciudad o Localidad - etc.)

Cred. Civ.: Serie ..... N.º ..... Ced. Identidad:

Otros documentos:
(Pasaporte - Libreta Enrolam. - etc.)

Foto

Domicilio: Paysandú (Ciudad o Localidad) Cantón de la calle (Calle) Leandro Gómez (N.º) 858 (Telef.)

Filiación
- Edad Aparente ..... Color del Cutis
- Color del Cabello ..... Estatura Aproximada
- Complexión ..... Aspecto Social
- Señas particulares

Ficha confeccionada en Montevideo el 5 de Enero de 1965.-

141810

Vs. 2

ACTIVIDADES

(1) Laborales: Profesión ..... Lugar de trabajo .....

Cargo ..... Antigüedad .....

Otras Actividades .....

.....

(2) Políticas: Ideología ..... Comunista ..... Actuación .....

Antecedentes .....

Antecedentes familiares .....

(3) Sociales: Estado Civil ..... Religión ..... Figuración .....

Grado Instrucción ..... Lugares que frecuenta .....

(4) Económicas: Situación ..... Capital aprox. ..... Vehículo ..... marca y N.o

Otros datos .....

Datos Complementarios .....

Apreciación Personal Gral. .....

.....

.....

SOSA FICHA COMPLEMENTARIA Ramón Alberto 53

Documento		Antecedentes
Fecha	Origen	141810
2/X/960.- III/1962	B-41-D-20.- Mondel Nº161	-De ideología política comunista.-Se domicilió en el Cantón de la calle Leandro Gómez Nº858 de Paysandú.-Se afilió al Partido Comunista con fecha 7/11/960,con el Carnet Nº3281.-Eval.B-2.

FICHA COMPLEMENTARIA

Documento		141810 Antecedentes
Fecha	Origen	

F.5

SERVICIO DE INTELIGENCIA
División I
(Seguridad)

MINISTERIO DE DEFENSA NACIONAL
SERVICIO DE INFORMACION DE DEFENSA
M/F
141810
I.A. 01-30-18608

..... Sección
Act. Ant. Nac.
Ficha N.º 1202

Nombres y Apellidos: SOSA Ramón

Fecha de Nacimiento:

Lugar de Nacimiento: Uruguay
(País - Ciudad o Localidad - etc.)

Cred. Civ.: Serie ..... N.º ..... Ced. Identidad:

Otros documentos:
(Pasaporte - Libreta Enrolam. - etc.)

Foto

Domicilio: Paysandú (Ciudad o Localidad) Cantón de calle (Calle) Leandro Gómez (N.º) 858 (Telef.)

Filiación
- Edad Aparente ..... Color del Cutis
- Color del Cabello ..... Estatura Aproximada
- Complexión ..... Aspecto Social
- Señas particulares

Ficha confeccionada en Montevideo el 5 de Enero de 1965

141810

56

ACTIVIDADES

(1) Laborales: Profesión ..... Lugar de trabajo .....

Cargo ..... Antigüedad .....

Otras Actividades .....

.....

(2) Políticas: Ideología Comunista Actuación .....

Antecedentes .....

Antecedentes familiares .....

(3) Sociales: Estado Civil ..... Religión ..... Figuración .....

Grado Instrucción ..... Lugares que frecuenta .....

(4) Económicas: Situación ..... Capital aprox. ..... Vehículo ..... marca y N.o

Otros datos .....

Datos Complementarios .....

Apreciación Personal Gral. .....

.....

.....

SOSA FICHA COMPLEMENTARIA Ramón 57

Documento		141810 Antecedentes
Fecha	Origen	
2/X/964. III/1962	B-41-D-20. Mondel Nº161	-De ideología política comunista.-Se domicilió en el Cantón de la calle Leandro Gómez Nº858 de Paysandú.-Nacionalidad:Uruguayo.-Se afilió al Partido Comunista,con fecha 7/3/959,con el Carnet Nº 1484.-

Ficha confec: 13/VIII/1963

MINISTERIO DE DEFENSA NACIONAL
S. I. D.

141811-0

Dep. I Secc. I
Sub-Secc. A/N
Ficha N.o ..... Confec. .....

SOSA (1) Ramón Basilio
Apellidos Nombres

DOCUMENTOS: C/C ..... C/I .....
Serie N o N.o Dpto.

OTROS DOC. .....
Pasaporte Lib. Enrol. etc.

NACIMIENTO .....
Fecha Lugar

DOMICILIO: Blok de Viviendas Económicas.- (3) ROCHA (2)
Calle N.o Teléf. Ciudad o Localidad

PROFESION U OCUPACION: .....

LUGAR: ..... CARGO: .....

IDEOLOGIA POLITICA COMUNISTA CLASIFICACION .....

DATOS COMPLEMENTARIOS .....
Est. Civil Conyuge Hijos

.....
Otros familiares

f. 2

Fecha	Documentos	141811 ANTECEDENTES A REGISTRAR
26/XI/1950.	Lista 163 del P.C. de Rocha.	-4º Suplente a la Junta Departamental por Rocha.
15/V/1968	B.45/D.6	-Indica ①, ② y ③. -

B1

JUNTA DE COMANDANTES EN JEFE "V A R I O S"

S. I. D.

Dep. I Secc. I

141812-8 Sub Secc. A/N

Ficha Nº ..... Confec. 14/12/82

SOSA MOREIRA — Apellidos

Ramón Nery — Nombres

DOCUMENTOS: C/C BBB 35.184 — Serie / Nº

C/I. 1.327.515-3 — Nº / Dpto.

OTROS DOC. ..... — Pasaporte / Lib. Enrol. / etc.

NACIMIENTO: 13/2/953 — Fecha

Montevideo — Lugar

DOMICILIO: Eusebio Vidal No.3110 — Calle / Nº / Teléf. / Ciudad o Localidad

PROFESION U OCUPACION: Empleado de BENAS S.A.

LUGAR: ..... CARGO: .....

IDEOLOGIA POLITICA: ..... CLASIFICACION: .....

DATOS COMPLEMENTARIOS: Casado — Est. Civil / Cónyuge / Hijos

Hijo de: Ramón Aransazí y Martina Magdalena — Otros familiares

52

Fecha	Documentos	141812 ANTECEDENTES A REGISTRAR
06/10/82 No.350/82 INGRESO DE	C.H.C.F. Secc.16a. MONTEVIDEO	-12/11/82: En la fecha se contestó dicha constancia a nombre del causante, solicitada para su Ingreso en el Hospital de Clínicas con antecedentes registrados a nombre de SOSA, Ramón, no pudiéndose establecer si los mismos le corresponden.- (RJ)

Imp. Nacional 716/79

JUNTA DE COMANDANTES EN JEFE
S. I. D.

141813-6

Dep. I V. Secc. I F.1

Sub. Secc. A/N

Ficha N.º ..... Confec. 27.7.82

SOSA — Apellidos

Ramón R. — Nombres

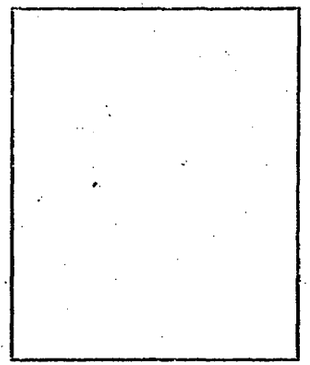

DOCUMENTOS: C/C ..... Serie ..... N.º ..... C/I. ..... N.º ..... Dpto.

OTROS DOC. ..... Pasaporte ..... Lib. Enrol. ..... etc.

NACIMIENTO: ..... Fecha ..... Lugar

DOMICILIO: ..... Calle ..... N.º ..... Teléf. ..... Ciudad o Localidad

PROFESION U OCUPACION: Esc*

LUGAR: ..... CARGO: .....

IDEOLOGIA POLITICA: ..... CLASIFICACION: .....

DATOS COMPLEMENTARIOS: ..... Est.Civil ..... Cónyuge ..... Hijos

..... Otros familiares [redacted]

141813

FR

Fecha	Documentos	ANTECEDENTES A REGISTRAR
23.4.82	D.14024	"La Democracia"ABR/82/Integra desde el 26.3.82.,el grupo de Presidentes Honorarios del Club "Diego Lamas" del P.N..Cabe agregar que el mencionado Club es de Paysandú y adherido al Mov."por la Patria".-(AD)
23.5.84	8403242/006	-Indica idem doc. 14024/82. Eval.A-1 (TL).-

JUNTA DE COMANDANTES EN JEFE
S. I. D.

141814-4

B.1

Dep. I Secc. I
Sub Secc. XXXX
Ficha Nº ..... Confec. 22.6.82

SOSA SOSA — Ramón Sergio
Apellidos — Nombres

DOCUMENTOS: C/C ..... C/I. .....
Serie Nº Nº Dpto.

OTROS DOC. .....
Pasaporte Lib. Enrol. etc.

NACIMIENTO: 30 años en 1982 — Uruguay
Fecha Lugar

DOMICILIO: Ruta Interbalnearia Km.27 Manzana 422 Solar 1 .....
Calle Nº Teléf. Ciudad o Localidad

PROFESION U OCUPACION: Obrero

LUGAR: ..... CARGO: .....

IDEOLOGIA POLITICA: ..... CLASIFICACION: .....

DATOS COMPLEMENTARIOS: Casado .....
Est. Civil Cónyuge Hijos

.....
Otros familiares

[redacted]

Fecha	Documentos	141814 ANTECEDENTES A REGISTRAR	#-2
16.6.82	16071/PD	-11.12.81.-Por falta de pago, se realizó un paro laboral en la construcción sita en Maciel y Reconquista, por lo que algunos obreros en represalia le cortaron a José María RODRIGUEZ MENDEZ prendas de vestir y le dejaron una esquela con amenazas porque no se había adherido al mismo. 15.6.82.-No sería ajeno al hecho, luego de un estudio de la caligrafía de la escritura, quién manifestó que estuvo detenido por dicho hecho, negando la rotura de prendas y amenazas ya que mantiene gran amistad con el obrero mencionado, siendo coincidencia la similitud de su escritura por lo que solicita un careo con el mismo. El J.L.1ra.I.en lo Penal 10º T. dispuso que recuperara su libertad en calidad de emplazado. Eval:A-1.(TT)	
22.9.83	.....	- Se hizo Memo (A) No. 2252/83 para el Dpto.III/SID (i).-	

JUNTA DE COMANDANTES EN JEFE

S. I. D.

141815-1

Dep. I V Secc. I

Sub Secc. A/N

F-1

Ficha Nº ..... Confec 24.3.82

SOSA BELTRAN(1) Raquel Guislena Lucía(2)

Apellidos Nombres

DOCUMENTOS: C/C BRB: 9652(3) C/I. 1324840(4)

Serie Nº Nº Dpto.

OTROS DOC. .....

Pasaporte Lib. Enrol. etc.

NACIMIENTO: 8.2.1954(5) Montevideo(6)

Fecha Lugar

DOMICILIO: Matías Alvarez Nº3830 Ap.206(7)

Calle Nº Teléf. Ciudad o Localidad

PROFESION U OCUPACION: Estudiante de Ciencias Económicas(8)

LUGAR: ..... CARGO: .....

IDEOLOGIA POLITICA: ..... CLASIFICACION: .....

DATOS COMPLEMENTARIOS: Divorciada(9)

Est. Civil Cónyuge Hijos

Hija de:Israel Guillermo y Raquel(10) Hermana de:Guillermo Esteban(11)

Otros familiares

Fecha	Documentos	141815 ANTECEDENTES A REGISTRAR	F2
17.3.82	D. 12709	-Integra un grupo de estudiantes que concurren a la Academia BARQUET.Este grupo prepara el ingreso a la Facultad de Ciencias Económicas.Es de destacar que el responsable de dicha Academia, el Dr. Dieder BARQUET, se dedica además a vender los exámenes de ingreso a las Facultades.-Eval.B-2.--(TJ)	
27.5.82	D.15308	Indagada en Actas el 8.5.82.,referente a la venta de exámenes de ingreso a Facultad,por parte de la Academia BARQUET manifiesta dar clases de Contabilidad y Matemáticas en su domicilio y en la Academia antes nombrada.Niega el hecho de que algún estudiante le hubiera preguntado sobre tal posible venta.- Eval:A-1(Indica 1-11)(AD).-	

B-1

SERVICIO DE INFORMACION
DE DEFENSA
Dep. I

141816-9

..... Sección
Act. Ant. Nac.
Ficha Nº .....

Nombres y Apellidos: SOSA, Raquel

Fecha de Nacimiento: .....

Lugar de Nacimiento: .....
(País - Ciudad o Localidad - etc.)

Cred. Civ.: Serie ..... Nº ..... Ced. Identidad: .....

Otros documentos: .....
(Pasaporte — Libreta Enrolam. — etc.)

FOTO

Domicilio: (1) Montevideo (Ciudad o Localidad) Marne 3435 Bis (Calle) Nº Teléf

Filiación

Edad aparente ..... Color del Cutis .....

Color del Cabello ..... Estatura Aproximada .....

Complexión ..... Aspecto Social .....

Señas particulares .....

[redacted]

Ficha confeccionada en Montevideo el 25 de Julio de 1969

Fórm. 1

141816

ACTIVIDADES

(1) **Laborales:** Profesión ..... Lugar de trabajo .....

Cargo ..... Antigüedad .....

Otras Actividades .....

(2) **Políticas:** Ideología (2) Comunista ..... Actuación (3) U.J.C.

Antecedentes (4) Círculo Cerrito (UJC)-Carnet Nº1300-Ingresó 9/12/59.

Antecedentes familiares .....

(3) **Sociales:** Estado Civil ..... Religión ..... Figuración .....

Grado Instrucción ..... Lugares que frecuenta .....

(4) **Económicas:** Situación ..... Capital aprox. ..... Vehículo .....
marca y Nº

Otros datos .....

Datos Complementarios .....

Apreciación Personal Gral. .....

SOSA Raquel E3

FICHA COMPLEMENTARIA

Documento		141816 ANTECEDENTES
Fecha	Origen	
III/1962	Mondel Nº161	-Indica (1) al (4)

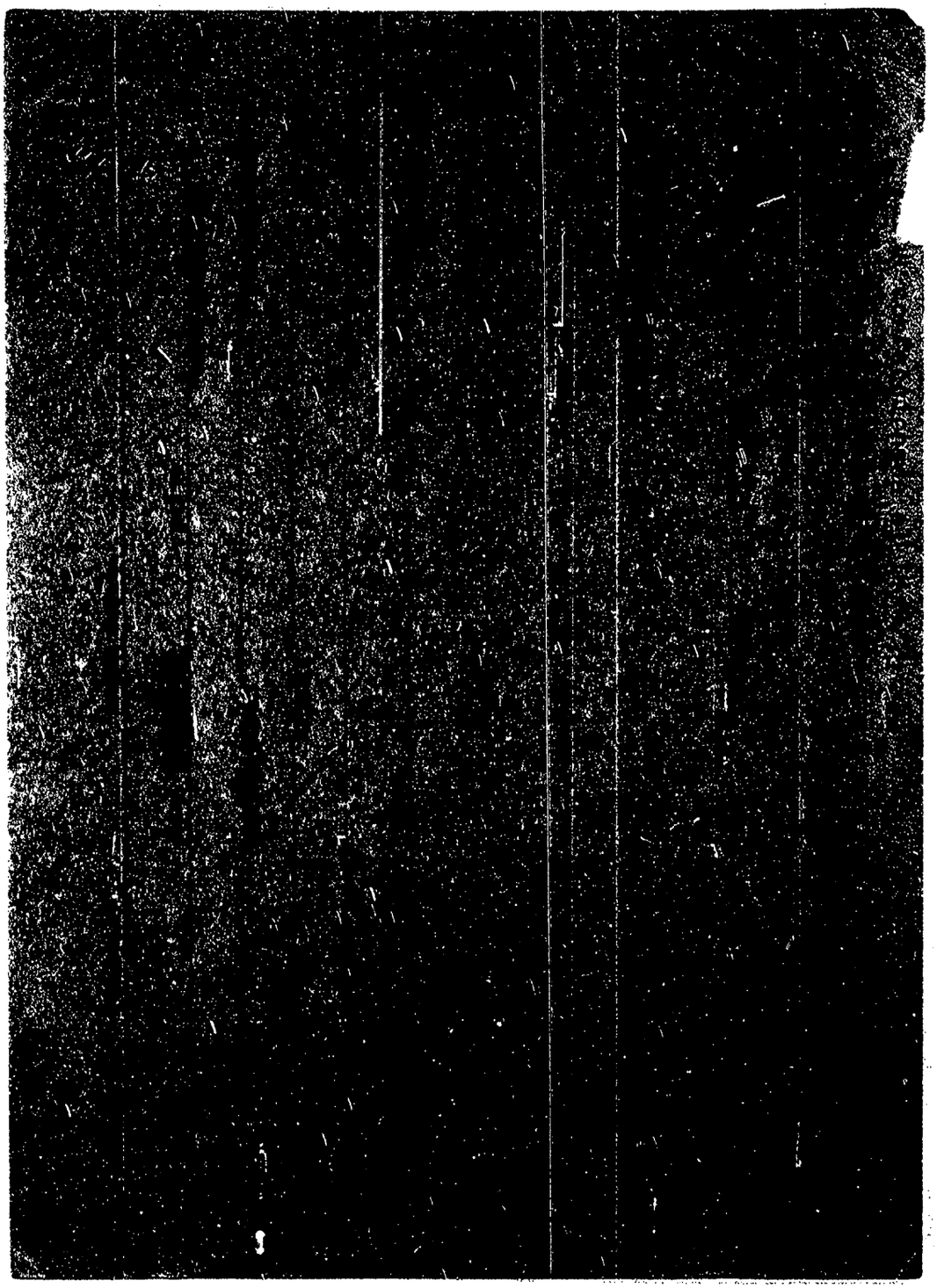

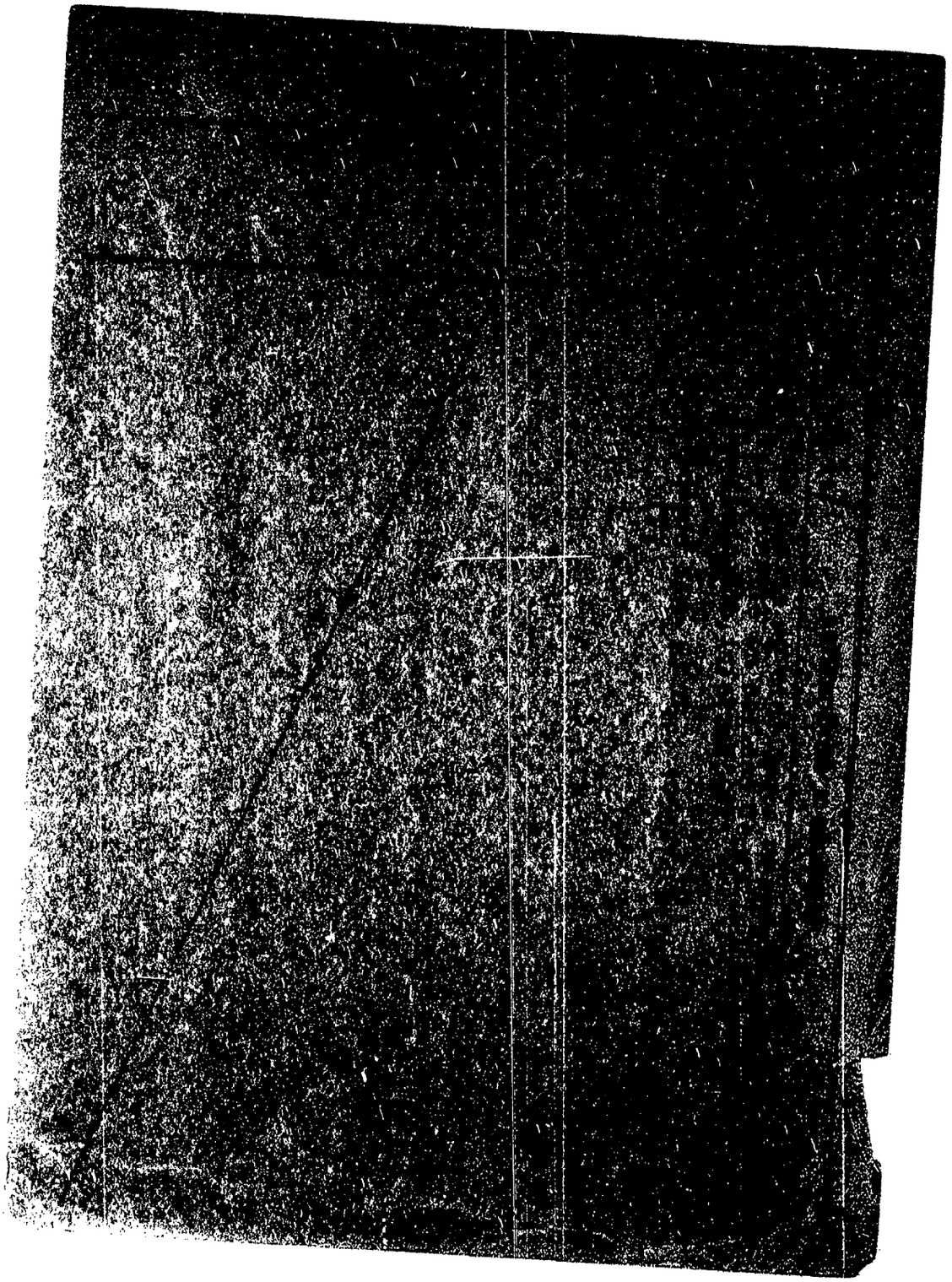

SERVICIO DE INFORMACION
DE DEFENSA
Dep. 1

141818-5

F 1

Confeccionado el 9.8.73

V A R I O S

FOTO

Apellidos SOSA

Nombres Raúl

Fecha de Nacimiento

Lugar de Nacimiento

Est. Civil

Cred. Cívica ..... Céd. Identidad

Otros Documentos

Ocupación

Padre

Madre

Domicilio ..... Ciudad

Otros datos

Imp. CHIESA Hnos. Ltda. 4.000 - 11 - 72

F2

FICHA COMPLEMENTARIA

DOCUMENTO		141818 ANTECEDENTES
Fecha	Origen	
1971.	Lista 777	Candidato como 2do.suplente del 7mo.titular a la Junta Departamental por el dpto.de Maldonado sub lema Movimiento Unitario Maldonadense.(SS)
16.5.1981	3950	Indica lo mismo que el documento anterior.(KK)

VARIOS

141819-3

51

JUNTA DE COMANDANTES EN JEFE

S. I. D.

DEP. I SECC. I

SUB SECC. A/N

FICHA Nº ..... CONFEC. 12.5.8

SOSA — Apellidos

Raúl — Nombres

DOCUMENTOS: C/C ..... Nº ..... Dpto. C/I. ..... Serie ..... Nº

OTROS DOC. ..... Pasaporte ..... Li. Enrol ..... etc.

NACIMIENTO: ..... Fecha ..... Lugar

DOMICILIO: ..... Calle ..... Nº ..... Teléf. ..... Ciudad o Localidad

PROFESION U OCUPACION: .....

LUGAR: ..... CARGO: .....

IDEOLOGIA POLITICA: ..... CLASIFICACION: .....

DATOS COMPLEMENTARIOS: ..... Est. Civil ..... Cónyuge ..... Hijos

..... Otros familiares

5.2

FECHA	DOCUMENTOS	141819 ANTECEDENTES A REGISTRAR
06.10.81	D. 8457	-Integrante al 8/10/73 de Logia Masónica "HERMES". Evaluación: A-2 . (VL) (LA).-Indica ( ) ( ) ( ) ( ) ( ).

Imp. Nacional 1933/79

Ficha confeccionada el 21/10/72

141820-1

MINISTERIO DE DEFENSA NACIONAL
S. I. D.

Dep. I FSI Secc. I

Sub-Secc. A/N

Ficha Nro. ..... Confec. .....

SOSA (Apellidos) Raúl (Nombres)

QHF 1281(1)

DOCUMENTOS: C/C. ..... (Serie / Nro.) C/I. ..... (Nro. / Dpto.)

OTROS DOC. ..... (Pasaporte / Lib. Enrol. / etc.)

NACIMIENTO: ..... (Fecha / Lugar)

DOMICILIO: ..... (Calle / Nro. / Teléf. / Ciudad o Localidad)

PROFESION U OCUPACION: .....

LUGAR: ..... CARGO: .....

IDEOLOGIA POLITICA: ..... CLASIFICACION: .....

DATOS COMPLEMENTARIOS: ..... (Est. Civil / Conyuge / Hijos)

..... (Otros familiares)

Fecha	Documentos	141820 ANTECEDENTES A REGISTRAR Fs 2
1971.	Lista 4190 FLORIDA	-Candidato en el 26 lugar a la Junta Departamental, en las listas de la "UNION POPULAR" para las elecciones de 1971. "PP".-
2.12.83	32281/5	21.11.83 - En la fecha se establece que fue rehabilitado por no estar comprendido en el Acto Institucional Nº 4, Art. 1º Inc. A y si en el Art. 2º Inc.". Eval:A-1 Ind.1. (00)

141821-9

51

JUNTA DE COMANDANTES EN JEFE

S. I. D.

Dep. I Secc. I

Sub Secc. A/N

Ficha Nº ..... Confec. 1.10.81.

SOSA RODRIGUEZ — Apellidos

Raúl María — Nombres

DOCUMENTOS: C/C AKA 7113 — Serie / Nº

C/I. 1.097.580 — Nº / Dpto.

OTROS DOC. ..... — Pasaporte / Lib. Enrol. / etc.

NACIMIENTO: 10.1.44 — Fecha

Montevideo — Lugar

DOMICILIO: Antonio Díaz 4399 — Calle / Nº / Teléf. / Ciudad o Localidad

PROFESION U OCUPACION: Empleado

LUGAR: Educación Física CARGO: .....

IDEOLOGIA POLITICA: ..... CLASIFICACION: .....

DATOS COMPLEMENTARIOS: ..... — Cónyuge / Est. Civil / Hijos

Hijo de: Carlos María y Elida Reina — Otros familiares

52

Fecha	Documentos	141821 ANTECEDENTES A REGISTRAR
22/5/81 Nº 212/81 Meco.	C.H.C.P. Sec. 8a.	INFORMACION APORTADA POR LA DNII 23.12.71: En la fecha fué detenido junto a otras 13 personas en las inmediaciones de la Fábrica Pepsi-Cola (Millán 4284) en momentos que se encontraban pegando carteles con las leyendas: "Regalo de Navidad Carestia-Devaluación-Sus obras hablan pe él-Partido Comunista". Al aproximarse los funcionarios policiales, los antes nombrados los destrataron de palabras en su parte moral, razón por lo cual fueron detenidos. Los mayores de edad, fueron trasladados a la DNII, entre los que se encontraba el titular, elcual fué puesto en libertad por disposición del Sr. Juez de Instrucción de 2do Turno.- (FE) 22/9/81-En la fecha se contestó dicha Const.para ING.a CNEF.
19.12.79.	D,274	Afiliada al Partido Comunista con el No. 63.513, según material incautado por OCOA. "Operación Morgan".-Eval.A-1 (FE)
4.5.84.	8402893 pág.028.	Habiendo solicitado CHCPL el 22.5.81. se le otorgó Cat."C" el 26.1.82.Eval.A.1.(AE).

Imp. Nacional 716/79

SERVICIO DE INFORMACION
DE DEFENSA
Dep. I

141822-7

51

..... Sección
Act. Ant. Nac.
Ficha Nº .....

Nombres y Apellidos: SOSA
Raul María.-

Fecha de Nacimiento: .....

Lugar de Nacimiento: .....
(País - Ciudad o Localidad - etc.)

Cred. Cív.: Serie ..... Nº ..... Ced. Identidad: .....

Otros documentos: .....
(Pasaporte — Libreta Enrolam. — etc.)

FOTO

Domicilio: ① Dolores (SORIANO).-
(Ciudad o Localidad) (Calle) Nº Teléf

Filiación

Edad aparente ..... Color del Cutis .....

Color del Cabello ..... Estatura Aproximada .....

Complexión ..... Aspecto Social .....

Señas particulares .....

[redacted]

Ficha confeccionada en Montevideo, el 28 de junio de 1951.-

Fórm. 1

141822

52

ACTIVIDADES

(1) **Laborales:** Profesión ..... Lugar de trabajo .....

Cargo ..... Antigüedad .....

Otras Actividades .....

.....

(2) **Políticas:** Ideología ..... Actuación .....

Antecedentes .....

Antecedentes familiares .....

(3) **Sociales:** Estado Civil ..... Religión ..... Figuración .....

Grado Instrucción ..... Lugares que frecuenta .....

(4) **Económicas:** Situación ..... Capital aprox. ..... Vehículo .....
marca y Nº

Otros datos .....

Datos Complementarios .....

Apreciación Personal Gral. .....

.....

.....

SOSA Raul María.- 63

FICHA COMPLEMENTARIA

Documento		141822 ANTECEDENTES
Fecha	Origen	
21- V.1951.	Of.4/951 del Bn.I.5.	Simpatizante comunista de Mercedes SORIANO.-
30-VIII-1964.	B.19- D.21. Archivado 1966.	Militante de extrema izquierda de Dolores (SORIANO) Indica (1).-

141823-5

F.1

JUNTA DE COMANDANTES EN JEFE

S. I. D.

Dep. I [redacted] Secc. I

Sub Secc. A/N

Ficha Nro. _____ Confec. 4.4.83

SOSA IGUINIZ — Renee Silvania

Apellidos — Nombres

DOCUMENTOS: C/C _____ C/I. _____

Serie Nro. Nro. Dpto.

OTROS DOC. _____

Pasaporte Lib. Enrol. etc.

NACIMIENTO: 4.10.941 — Cerro Largo.

Fecha Lugar

DOMICILIO: Uruguayàna 3174 — Mdeo.

Calle Nro. Teléf. Ciudad o Localidad

PROFESION U OCUPACION: Empleada

LUGAR: _____ CARGO: _____

IDEOLOGIA POLITICA: _____ CLASIFICACION: _____

DATOS COMPLEMENTARIOS: soltera

Est. Civil Cónyuge Hijos

HIJA DE: Juana y Deocilo

Otros familiares [redacted]7

F.2

Fecha	Documentos	141823 ANTECEDENTES A REGISTRAR
4.4.83	24034/83 PAS.018(SJ)	1.12.83:El Consulado uruguayo en NUEVA YORK solicita autorización para expedir o renovar pasaporte a nombre del causante.-Eval.A-1.(TJ)

141824-3

JUNTA DE COMANDANTES EN JEFE

S. I. D.

Dep. I Sec. I

Sub Secc. A/N

Ficha Nº ..... Confec. 24.X.79

SOSA GIRONA	JUAN MARIA
Apellidos	Nombres

DOCUMENTOS: C/C ..... C/I. 574.508

Serie Nº Nº Dpto.

OTROS DOC. .....

Pasaporte Lib. Enrol. etc.

NACIMIENTO: .....

Fecha Lugar

DOMICILIO: Joaquín Campana 2806

Calle Nº Teléf. Ciudad o Localidad

PROFESION U OCUPACION: .....

LUGAR: CX 18 Radio Sport CARGO: Operadores de Estudios

IDEOLOGIA POLITICA: ..... CLASIFICACION: .....

DATOS COMPLEMENTARIOS: .....

Cónyuge Est. Civil Hijos

.....

Otros familiares

161328

Fecha	Documentos	141824 ANTECEDENTES A REGISTRAR
JUN 80 16/4/92	DNII D. 13522	-Sin antecedentes. Indice de las filiatorios.- (FC)

Imp. Nacional 716/79

141825-0

JUNTA DE COMANDANTES EN JEFE

S. I. D.

DEP. VII SECC. I

SUB SECC. A/N

FICHA Nº ..... CONFEC. 5.IX.79

SOSA (Apellidos) CLARA (Nombres)

DOCUMENTOS: C/C ..... (Nº / Dpto.) C/I. 30.092 (Durazno) (Serie / Nº)

OTROS DOC. ..... (Pasaporte / Li. Enrol. / etc.)

NACIMIENTO: ..... (Fecha / Lugar)

DOMICILIO: Emilio Raña 2423 Apto. 101 (Calle / Nº) ..... (Teléf.) Montevideo (Ciudad o Localidad)

PROFESION U OCUPACION: .....

LUGAR: EL DIA (CARGO: -Secretaria Auxiliar del Consejo de Administración

IDEOLOGIA POLITICA: ..... CLASIFICACION: .....

DATOS COMPLEMENTARIOS: ..... (Est. Civil / Cónyuge / Hijos)

..... (Otros familiares)

FECHA	DOCUMENTOS	141825 ANTECEDENTES A REGISTRAR
Nov.79	DNII	No registra antecedentes.-
22/4/82	D-14013	Indice datos filiatorios.- (FG)

MINISTERIO DE DEFENSA NACIONAL 141826-8 Dep. I Sec. I

S. I. D.

Sub - Secc. **C/G.**

Ficha Nro. ..... Confec. 28/7/73

SOSA DE LOS SANTOS — Apellidos

Lauro Raúl — Nombres

DOCUMENTOS; C/C. ..... Serie ..... Nro. ..... C/I. ..... Nro. ..... Dpto.

OTROS DOC. ..... Pasaporte ..... Lib. Enrol. ..... etc.

NACIMIENTO: ..... Fecha ..... Lugar

DOMICILIO: Coruña 2954 — Calle ..... Nro. ..... Teléf. ..... Ciudad o Localidad

PROFESION U OCUPACION: .....

LUGAR: ..... CARGO: .....

IDEOLOGIA POLITICA: ..... CLASIFICACION: .....

DATOS COMPLEMENTARIOS: ..... Est. Civil ..... Cónyuge ..... Hijos

..... Otros familiares

Fecha	Documentos	141826 ANTECEDENTES A REGISTRAR
9/7/73	0467/81	Afiliado al Partido Nacional sector "Por la Patria" con la suma de $500 pesos por mes.-(II)

JUNTA DE COMANDANTES EN JEFE 141827-6

S. I. D.

Dep. I Secc. I

Sub Secc. XXXX

Ficha Nº ____ Confec 22.1.82

SORIA CRECIENTE — Apellidos

Julio César — Nombres

DOCUMENTOS: C/C ..... C/I. 1.826.962

Serie Nº Nº Dpto.

OTROS DOC. .....

Pasaporte Lib. Enrol. etc.

NACIMIENTO: 10.8.964 — Fecha

San José — Lugar

DOMICILIO: Guadalupe 1539

Calle Nº Teléf. Ciudad o Localidad

PROFESION U OCUPACION: .....

LUGAR: ..... CARGO: .....

IDEOLOGIA POLITICA: ..... CLASIFICACION: .....

DATOS COMPLEMENTARIOS: Soltero

Est. Civil Cónyuge Hijos

Hijo de: Ruben y Teresita

Otros familiares

Fecha	Documentos	141827 ANTECEDENTES A REGISTRAR	824
25.4.80 PD 111/80	1811	-21.4.80.-En el día de ayer,arribó al Aeropuerto Internacional de Carrasco,en el vuelo 264 de la Compañía Aerolíneas Argentinas,procedente de Buenos Aires,portando permiso Consular Nº 411/80 y amparado en el Decreto 90/76 por haberele extraviado su Cédula de Identidad. Al comprobarse que carece de antecedentes fue entregado a su tío Julio César ALFARO.Eval:A-1(TT)	

141828-4

SERVICIO DE INFORMACION DE DEFENSA

Dep. 1

VARIOS

Confeccionado el 29 de setiembre de 1978.-

FOTO

Apellidos SOSA ROSTONS

Nombres Fermín Alberto

Fecha de Nacimiento

Lugar de Nacimiento

Est. Civil

Cred. Cívica ADA Nº4992 Céd. Identidad

Otros Documentos Pasaporte Nº140130, expedido en Montevideo

Ocupación

Padre

Madre

Domicilio Venus, 1 y 3 Ciudad Barcelona.-

Otros datos:

FICHA COMPLEMENTARIA

DOCUMENTO		141828 ANTECEDENTES
Fecha	Origen	
15.Oct.77	Doc.1064	-Figura en una nómina de ciudadanos uruguayos que se presentaron ante el Consulado de Distrito de Barcelona (España) entre los días 8 y el 27 de noviembre y del 28 de noviembre al 18 de diciembre de 1971.(J).-

B-2

SERVICIO DE INFORMACION
DE DEFENSA
Dep. 1

14 1829-2

Confeccionado el 22.4.77

V A R I O S

FOTO

Apellidos SOSA BITENCOURT

Nombres Juan Carlos

Fecha de Nacimiento 23 años(1977)

Lugar de Nacimiento Uruguay

Est. Civil Soltero

Cred. Cívica ..... Céd. Identidad 1.754.449

Otros Documentos .....

Ocupación .....

Padre .....

Madre .....

Domicilio Ruta 64 Kmtro. 24.500 -Bo. Campistegy Ciudad Dpto. Canelones

Otros datos .....

CHIESA Hnos. Ltda. ; 2.500 - 9/75

FICHA COMPLEMENTARIA

DOCUMENTO		141829 ANTECEDENTES
Fecha	Origen	
7.4.77 PD. 7 a 7	306	31.3.77 -Detenido al arribar al puerto de Montevideo procedente de Bs. Aires portando permiso consular al haber extraviado su documento de identidad. Una vez identificado recuperó la libertad. Es de constar que éste caso se reitera a diario con personas que arriban a nuestro País procedentes desde la vecina orilla.- (DD)

SERVICIO DE INFORMACION
DE DEFENSA
Dep. 1

141830 -0

F1

Confeccionado el 16.11.72.

VARIOS

FOTO

Apellidos STENDELIS

Nombres Estefanía

Fecha de Nacimiento

Lugar de Nacimiento

Est. Civil

Cred. Cívica Céd. Identidad

Otros Documentos

Ocupación

Padre

Madre

Domicilio Ciudad

Otros datos

CHIESA Hnos. Ltda - 8.000 - 3 - 72

52

FICHA COMPLEMENTARIA

DOCUMENTO		141830 ANTECEDENTES
Fecha	Origen	
1971.	Lista 9988	Candidato como 1er.suplente del 32º.titular a la Cámara de Representantes,por el Dpto.de Montevideo,sub.lema "Frente del Pueblo".- (W).

141831-8

Fs. 1

JUNTA DE COMANDANTES EN JEFE

S. I. D.

DEP. I V SECC. I

SUB SECC. A/N

FICHA Nº ..... CONFEC 27.6.80

SOTES — Apellidos

Roberto — Nombres

DOCUMENTOS: C/C ..... Nº ..... Dpto. C/I. 885.666(1) Serie Nº

OTROS DOC. ..... Pasaporte Li. Enrol etc.

NACIMIENTO: 27.03.1941(2) Fecha — Uruguay(3) Lugar

DOMICILIO: Canelones 1969(5) Calle Nº Teléf. Ciudad o Localidad

PROFESION U OCUPACION: Prog. Mesa Redonda de deportes.

LUGAR: RADIO FENIX CARGO: .....

IDEOLOGIA POLITICA: ..... CLASIFICACION: .....

DATOS COMPLEMENTARIOS: ..... Est. Civil Cónyuge Hijos

..... Otros familiares

181882

FECHA	DOCUMENTOS	141831 ANTECEDENTES A REGISTRAR	Fs. 2
JUN80	DNII	NO REGISTRA ANTECEDENTES.	
21/4/82	D 13948	Indica datos filiatorios.- (FE)	
17.11.83	27003/293	Aporta datos filiatorios.-Eval:A-1(Indica 1 al 5)(AD)	

Imp. Nacional 1933/79

CAN AL 5

141832-6

JUNTA DE COMANDANTES EN JEFE

S. I. D.

DEP. V SECC. I

SUB SECC. A/N

FICHA Nº ..... CONFEC. 29.5.80

SOTELO — Apellidos

Isabel — Nombres

DOCUMENTOS: C/C ..... Nº ..... Dpto. C/I. ..... Serie ..... Nº

OTROS DOC. ..... Pasaporte ..... Lí. Enrol ..... etc.

NACIMIENTO: ..... Fecha ..... Lugar

DOMICILIO: ..... Calle ..... Nº ..... Teléf. ..... Ciudad o Localidad

PROFESION U OCUPACION: Prog. " EL SHOW DE LA ELEGANCIA"

LUGAR: "S.O.D.R.E. Canal 5 CARGO: .....

IDEOLOGIA POLITICA: ..... CLASIFICACION: .....

DATOS COMPLEMENTARIOS: ..... Est. Civil ..... Cónyuge ..... Hijos

..... Otros familiares

FECHA	DOCUMENTOS	741832 ANTECEDENTES A REGISTRAR	B-2
Jun.80	DNII	Sin antecedentes. No se encuentra documento.- (P.E)	

Imp. Nacional 1933/79

JUNTA DE COMANDANTES EN JEFE 141833-4

S. I. D.

DEP. I V. SECC. I

SUB SECC. A/N

FICHA Nº ..... CONFEC. 17.1.80

FS1

SOTELO TELLECHEA — Mauro Renee

Apellidos — Nombres

DOCUMENTOS: C/C ..... C/I. 1.287.180

Nº — Dpto. — Serie — Nº

OTROS DOC. .....

Pasaporte — Li. Enrol — etc.

NACIMIENTO: .....

Fecha — Lugar

DOMICILIO: Pilar Costa 28 Ap. 2

Calle — Nº — Teléf. — Ciudad o Localidad

PROFESION U OCUPACION: .....

LUGAR: "LA MAÑANA" "EL DIARIO" CARGO: Peón 1º

IDEOLOGIA POLITICA: ..... CLASIFICACION: .....

DATOS COMPLEMENTARIOS: .....

Est. Civil — Cónyuge — Hijos

.....

Otros familiares

FECHA	DOCUMENTOS	141833 ANTECEDENTES A REGISTRAR	192
Ene.80	DNII	-Sin antecedentes.	
22/4/82	D. 14000	Indice datos filiatorios.- (FC)	

Imp. Nacional 1933/79

ASUNTO PRENSA NACIONAL 141834-2

151

JUNTA DE COMANDANTES EN JEFE

S. I. D.

DEP. I V SECC. I

SUB SECC. A/N

FICHA Nº ..... CONFEC. 7/11/78

SOSA — Apellidos

Washington — Nombres

DOCUMENTOS: C/C ..... Nº ..... Dpto. C/I. 1.747.765 Serie Nº

OTROS DOC. Reg. Fot. Serie A 847.023 (1) Pasaporte Li. Enrol. etc.

NACIMIENTO: 10.6.935 Fecha — Cerro Largo Lugar

DOMICILIO: Constitución 2184 Calle Nº Teléf. Mdeo. Ciudad o Localidad

PROFESION U OCUPACION: Periodista

LUGAR: CANAL 12 TV CARGO:

IDEOLOGIA POLITICA: CLASIFICACION:

DATOS COMPLEMENTARIOS: Est. Civil Cónyuge Hijos

Hijo de Ignacio Otros familiares

[illegible]

FECHA	DOCUMENTOS	141834 ANTECEDENTES A REGISTRAR	132
Agosto78	Dept.6	-Concurrio a la Conferencia Regional de la FAO como periodita de Canal 12.	
5/5/82	D.14434	Indice lo mismo que el Doc. Agosto/78 del Dpto 6.-Ing)	
5/5/82	D.14442	Indice (1).- (FE)	

JUNTA DE COMANDANTES EN JEFE

S. I. D.

141835-4 4/XI/982 Dep. I Secc. I

51

Sub Secc. A/N

Ficha. Nº ..... Confec. .....

SUAREZ — Apellidos

Leopoldo — Nombres

DOCUMENTOS: C/C. ..... Serie ..... Nº ..... C/I. ..... Nº ..... Dpto. .....

OTROS DOC. ..... Pasaporte ..... Lib. Enrol. ..... etc. .....

NACIMIENTO: ..... Fecha ..... Lugar .....

DOMICILIO: Dpto. de Colonia ..... Calle ..... Nº ..... Teléf. ..... Ciudad o Localidad .....

PROFESION U OCUPACION: .....

LUGAR: ..... CARGO: .....

IDEOLOGIA POLITICA: ..... CLASIFICACION: .....

DATOS COMPLEMENTARIOS ..... Est. Civil ..... Cónyuge ..... Hijos .....

[redacted] Otros familiares

Fecha	Documentos	141835 ANTECEDENTES A REGISTRAR	F-2
13/9/82	18985 R.E.18718	5/3/46- Ingresa como afiliado al Partido Comunista con el N°7955.- Evaluación: B-2 (PP)(LG)	

MINISTERIO DE DEFENSA NACIONAL
S. I. D.

1418367

Dep. I 18 SET. 1974 Sec. I
Sub - Secc. G
Ficha Nro.____ Confec.____

SOSA MESIAS — Sebastian Belen
Apellidos — Nombres

DOCUMENTOS: C/C.____ C/I. 988.402
Serie — Nro. — Nro. — Dpto.

OTROS DOC. ____
Pasaporte — Lib. Enrol. — etc.

NACIMIENTO: 26.3.36 Paysandú
Fecha — Lugar

DOMICILIO: Cno.Andaluz Kmt. 2½ (Ruta 84)
Calle — Nro. — Teléf. — Ciudad o Localidad

PROFESION U OCUPACION: ½ Oficial Pintor.-

LUGAR:____ CARGO:____

IDEOLOGIA POLITICA:____ CLASIFICACION:____

DATOS COMPLEMENTARIOS: ____
Est. Civil — Conyuge — Hijos

488544

Otros familiares

Fecha	Documentos	141836 ANTECEDENTES A REGISTRAR	
12.9.74	D. 2302	Funcionario de S.I.C.O.M. (Sociedad Italiana de Construcción y Montaje) postulado a ingreso a UTE.-qq-.	

JUNTA DE COMANDANTES EN JEFE 14183 V.

S. I. D.

Dep. I Secc. I

Sub Secc. ~~XXX~~

Ficha Nº ... Confec. 1.3.82

SOSA FAGUNDEZ Roberto María

Apellidos Nombres

DOCUMENTOS: C/C ... C/I. 1.710.940

Serie Nº Nº Dpto.

OTROS DOC. ...

Pasaporte Lib. Enrol. etc.

NACIMIENTO: 2.10.50 Uruguay

Fecha Lugar

DOMICILIO: Islas Fanarias 5241

Calle Nº Teléf. Ciudad o Localidad

PROFESION U OCUPACION: ...

LUGAR: ... CARGO: ...

IDEOLOGIA POLITICA: ... CLASIFICACION: ...

DATOS COMPLEMENTARIOS: Casado ...

Est. Civil Cónyuge Hijos

...

Otros familiares

Fecha	Documentos	141837 ANTECEDENTES A REGISTRAR	1/2
17.5.80 PD 138/80	1835	-17.5.80.-En el día de ayer, arribó en el vuelo 244 de Aerolíneas Argentinas, procedente de Buenos Aires, portando Permiso Consular 493/980, y amparado en el Decreto 90/76, por haber estraviado su Cédula de Identidad, siendo detenido. Al comprobarse que carece de antecedentes fue puesto en libertad, quedando emplazado a los efectos de comprobar su identidad. Eval:A-1.(TT)	

SERVICIO DE INFORMACION
DE DEFENSA
Dep. 1

141838-3

Confeccionado el 15/5/973

VARIOS

FOTO

Apellidos SOSALO MARTIN

Nombres Alfredo Luis

Fecha de Nacimiento 45 años en 1973

Lugar de Nacimiento ARGENTINA

Est. Civil Casado

Cred. Cívica ..... Céd. Identidad .....

Otros Documentos .....

Ocupación .....

Padre .....

Madre .....

Domicilio Larrañaga Nro. 1042, apto. 701 Ciudad MONTEVIDEO

Otros datos .....

[redacted]

Imp. CHIESA Hnos. Ltda. 4.000 - 11 - 72

FICHA COMPLEMENTARIA

DOCUMENTO		141838 ANTECEDENTES
Fecha	Origen	
7/V/973	DOC. 893 J.P.M.	-El día 30/IV/973, fué detenido en el Aeropuerto Nal. de Carrasco, por personal de la D.N.I.I., en averiguación de ILICITOS ECONOMICOS, junto a Teodoro J. VISAIRES MARTINEZ y Enrique I. PFEIFFENKOFF ECHNIHER.- Permanecen siendo indagados.- ((FF))

F-51

JUNTA DE COMANDANTES EN JEFE 141839-1 Dep. I Secc. I

S. I. D. Sub Secc. ~~A/N~~ XXXVARIOS

17-8-83 Ficha N.° ..... Confec. .....

SOLIS — Apellidos

PEDRO — Nombres

DOCUMENTOS: C/C. ..... (Serie / N.°) C/I. 2.526.220-5 (N.° / Dpto.)

OTROS DOC. ..... (Pasaporte / Lib. Enrol. / etc.)

NACIMIENTO: ..... (Fecha / lugar)

DOMICILIO: Yi 1226 - (Calle / N.° / Teléf. / Ciudad o localidad)

PROFESION U OCUPACION: .....

LUGAR: Radio Centenario CX 36 CARGO: funcionario

IDEOLOGIA POLITICA: ..... CLASIFICACION: .....

DATOS COMPLEMENTARIOS: ..... (Est. Civil / Cónyuge / Hijos)

..... (Otros familiares)

Fecha	Documentos	141839 ANTECEDENTES A REGISTRAR	Fo 2
17-8-83	29360/002	Figura en una relación de personas que realizan diversas tareas de conducción y producción de programas, en el régimen de coproducción y espacios contratados de CX 36 Radio Centenario, Dicho programa es: "A micrófono abierto". Eval. A-I (SI).	

MINISTERIO DE DEFENSA NACIONAL

S. I. D.

141840-9

13 JUL 1974

Dep. I Secc, I

Sub - Secc. G

Ficha Nro._____ Confec._____

SORDO (Apellidos) Félix (Nombres)

DOCUMENTOS: C/C._____ (Serie / Nro.) C/I._____ (Nro. / Dpto.)

OTROS DOC. _____ (Pasaporte / Lib. Enrol. / etc.)

NACIMIENTO: _____ (Fecha / Lugar)

DOMICILIO: _____ (Calle / Nro. / Teléf. / Ciudad o Localidad)

PROFESION U OCUPACION: Docente

LUGAR: U.T.U. CARGO: Prof. ciencias aplicadas

IDEOLOGIA POLITICA: _____ CLASIFICACION: _____

DATOS COMPLEMENTARIOS: _____ (Est. Civil / Conyuge / Hijos)

_____ (Otros familiares)

Fecha	Documentos	14184 ANTECEDENTES A REGISTRAR	Fz
16/5/73	1008	Figura en lista de docentes de U.T.U. (K)	

141841-7

F1

JUNTA DE COMANDANTES EN JEFE
S. I. D.

Dep. I [redacted] Secc. I
Sub Secc. A/N
Ficha No. ..... Confec. 3.6.83

SORIANO ..... Manuel .....
Apellidos Nombres

DOCUMENTOS: C/C. ..... C/I. .....
Serie No. No. Dpto.

OTROS DOC. .....
Pasaporte Lib. Enrol. etc.

NACIMIENTO: .....
Fecha Lugar

DOMICILIO: .....
Calle No. Teléf. Ciudad o Localidad

PROFESIÓN U OCUPACIÓN: Periodista .....

LUGAR: EL PUMPO ..... CARGO: .....

IDEOLOGÍA POLÍTICA: ..... CLASIFICACIÓN: .....

DATOS COMPLEMENTARIOS .....
Est. Civil Cónyuge Hijos

.....
Otros familiares

FECHA	DOCUMENTOS	141841 ANTECEDENTES A REGISTRAR	F.2
3.6.83	26939/4	Acreditado ante [illegible] como peribodista para cubrir la visita de SS.MM. los Reyes de España, realizada entre el 20 y el 22 de Mayo del corriente. Eval: A-1 (CC)	

SERVICIO DE INFORMACION
DE DEFENSA
Dep. 1

1418425

Confeccionado el 19.10.72.

VARIOS

FOTO

Apellidos SOSA

Nombres Pedro

Fecha de Nacimiento

Lugar de Nacimiento

Est. Civil

Cred. Cívica Céd. Identidad

Otros Documentos

Ocupación

Padre

Madre

Domicilio Ciudad

Otros datos

91382

CHIESA Hnos. Ltda. - 8.000 - 3 - 72

FICHA COMPLEMENTARIA

DOCUMENTO		ANTECEDENTES
Fecha	Origen	
1971.	Lista 606. P.Mov.Just.	Candidato como 1er.suplente del 12.titular a la Cámara de Representantes,por el Dpto.de Montevideo.- (W).
1971.	Lista1606. P.Mov.Just.	Candidato como 3er.suplente del 4to.titular a la Junta Departamental,por el Dpto.de Montevideo.- (W).

51

SERVICIO DE INTELIGENCIA
División I
(Seguridad)

MINISTERIO DE DEFENSA NACIONAL M/F
SERVICIO DE INFORMACION DE DEFENSA

I. [redacted] 141843-3

.....Sección
Act. Ant. Nac.
Ficha N.º [redacted]

Nombres y Apellidos: SOSA, Ricardo.-

VARIOS

Foto

Fecha de Nacimiento: .....

Lugar de Nacimiento: .....
(País - Ciudad o Localidad - etc.)

Cred. Civ.: Serie ..... N.º ..... Ced. Identidad: .....

Otros documentos: .....
(Pasaporte - Libreta Enrolam. - etc.)

Domicilio: .....
(Ciudad o Localidad) (Calle) (N.º) (Telef.)

Filiación
- Edad Aparente ..... Color del Cutis .....
- Color del Cabello ..... Estatura Aproximada .....
- Complexión ..... Aspecto Social .....
- Señas particulares .....
- .....

Ficha confeccionada en Montevideo, el 18 de enero de 1964.-

141843

ACTIVIDADES

(1) Laborales: Profesión Médico Lugar de trabajo .....

Cargo ..... Antigüedad .....

Otras Actividades .....

.....

(2) Políticas: Ideología ..... Actuación .....

Antecedentes .....

Antecedentes familiares .....

(3) Sociales: Estado Civil ..... Religión ..... Figuración .....

Grado Instrucción ..... Lugares que frecuenta .....

(4) Económicas: Situación ..... Capital aprox. ..... Vehículo ..... marca y N.o

Otros datos .....

Datos Complementarios .....

Apreciación Personal Gral. .....

.....

.....

FICHA COMPLEMENTARIA SOSA, Ricardo.- F3

Documento		141843 Antecedentes
Fecha	Origen	
6-X-1964.	B;75-(1)-D-798	Es avisador del Periódico Semanal "Combate" Organo del Partido Socialista del Departamento de Rivera, el cual informa que su consutorio es en la Calle Sarandí No.742 de la mencionada Ciudad.-

F-1

141844-1

JUNTA DE COMANDANTES EN JEFE

S. I. D.

Dep. I Secc. I

Sub Secc. A/N

Ficha Nro. ____ Confec. 14-9-78

SOSA (Apellidos) Ricardo (Nombres)

DOCUMENTOS: C/C ..... (Serie / Nro.) C/I. ..... (Nro. / Dpto.)

OTROS DOC. ..... (Pasaporte / Lib. Enrol. / etc.)

NACIMIENTO: 30 años en 1969 (Fecha / Lugar)

DOMICILIO: Hamme S/N Zorrilla y Rivera (Calle / Nro. / Teléf.) Río Negro (Ciudad o Localidad)

PROFESION U OCUPACION: .....

LUGAR: ..... CARGO: .....

IDEOLOGIA POLITICA: ..... CLASIFICACION: .....

DATOS COMPLEMENTARIOS: ..... (Est. Civil / Cónyuge / Hijos)

Otros familiares [redacted]0

52

Fecha	Documentos	141844 ANTECEDENTES A REGISTRAR
4-6-76	Doc.6774	-Afiliado al Partido Comunista con el Nº38416,fecha de ingreso:30-5-69.Presentado por :Juan Gomez.Secc.Fray Bentos. Eval.B-1 (V)

141845-8

JUNTA DE COMANDANTES EN JEFE
S. I. D.

Dep. I Secc. I

Sub. Secc.

Ficha N.º ..... Confec. 19.8.82

SOSA DIAZ — Apellidos

Ricardo — Nombres

DOCUMENTOS: C/C ..... C/I. .....
Serie N.º N.º Dpto.

OTROS DOC. .....
Pasaporte Lib. Enrol. etc.

NACIMIENTO: .....
Fecha Lugar

DOMICILIO: .....
Calle N.º Teléf. Ciudad o Localidad

PROFESION U OCUPACION: Sacerdote

LUGAR: ..... CARGO: .....

IDEOLOGIA POLITICA: ..... CLASIFICACION: .....

DATOS COMPLEMENTARIOS: .....
Est. Civil Cónyuge Hijos

.....
Otros familiares

[redacted]

Fecha	Documentos	141845 ANTECEDENTES A REGISTRAR	B-2.
26.7.82	D.17123	-Director de CARITAS URUGUAYA .- Eval.: B-2.- (MB)	
16.3.84	8401767/003	29.2.84. En carta enviada desde Ginebra al sacerdote Luis PEREZ AGUIRRE, le mencionan que CARITAS de la mencionada ciudad, estaría interesada en comprar artesanías uruguayas, señalando que los artesanos interesados podrían ponerse en comunicación con el causante para este fin. Eval.A-1 (SI)	

141846-6

B1

JUNTA DE COMANDANTES EN JEFE

S. I. D.

ANTINACIONAL

Dep. I Secc. I

Sub Secc. A/N.

Ficha Nº ..... Confec. 10.7.82

SOSA RICARDO

Apellidos Nombres

DOCUMENTOS: C/C. ..... C/I. .....

Serie Nº Nº Dpto.

OTROS DOC. .....

Pasaporte Lib. Enrol. etc.

NACIMIENTO: .....

Fecha Lugar

DOMICILIO: .....

Calle Nº Teléf. Ciudad o Localidad

PROFESION U OCUPACION: .....

LUGAR: ..... CARGO: .....

IDEOLOGIA POLITICA: ..... CLASIFICACION: .....

DATOS COMPLEMENTARIOS .....

Est. Civil Cónyuge Hijos

.....

Qtros familiares

F-2

Fecha	Documentos	141846 ANTECEDENTES A REGISTRAR
C.H.C.P. ARTIGAS.	No.018/81 INGRESO.-	-DATOS DE LA D.I.I.: Adherente al Comité de Base de residentes de Artigas en Montevideo, que en agosto de 1971 hacen pública una declaración respaldando la candidatura del Ing.Eladio Dieste Saint Martín a cargos electivos en las elecciones nacionales de 1971.-

SERVICIO DE INTELIGENCIA
División I
(Seguridad)

MINISTERIO DE DEFENSA NACIONAL
SERVICIO DE INFORMACION DE DEFENSA
M/F

I. C. 141847-34

Sección 61
Act. Ant. Nac.
Ficha N.º [redacted]6

Nombres y Apellidos: SOSA, Ricardo

Fecha de Nacimiento:

Lugar de Nacimiento:
(País - Ciudad o Localidad - etc.)

Cred. Civ.: Serie N.º Ced. Identidad:

Otros documentos:
(Pasaporte - Libreta Enrolam. - etc.)

Foto

Domicilio: Montevideo, Juan Paullier No.1472 apto. 14.-
(Ciudad o Localidad) (Calle) (N.º) (Telef.)

Filiación
- Edad Aparente Color del Cutis
- Color del Cabello Estatura Aproximada
- Complexión Aspecto Social
- Señas particulares

Ficha confeccionada en Montevideo el 31 de enero de 1964.-

[redacted]

141847

ACTIVIDADES

(1) Laborales: Profesión ..... Lugar de trabajo .....

Cargo ..... Antigüedad .....

Otras Actividades .....

.....

(2) Políticas: Ideología ..... Actuación .....

Antecedentes .....

Antecedentes familiares .....

(3) Sociales: Estado Civil ..... Religión ..... Figuración .....

Grado Instrucción ..... Lugares que frecuenta .....

(4) Económicas: Situación ..... Capital aprox. ..... Vehículo .....
marca y N.o

Otros datos .....

Datos Complementarios .....

Apreciación Personal Gral. .....

.....

.....

FICHA COMPLEMENTARIA SOSA, Ricardo.- (13)

Documento		141847 Antecedentes
Fecha	Origen	
30-I-1964.	B-13-D-1.-	- Sindicado como "Troskista" de la Facultad de Arquitectura.-
23-X-965.-	75/2156.- El Popular.-	-En el diario "El Popular" de la fecha se informa que el reseñado fué detenido y conducido a dependencia de Inteligencia y Enlace, en compañía de otros integrantes del movimiento "Pro-Patria".-
26/X/965	75/2203	- El reseñado estuvo detenido en oportunidad que la comisión de Represión del Contrabando encontró en el domicilio de RUBEN RAUL FERNANDEZ LEITES, dirigente del grupo Pro-Patria, un almacenamiento de bombas explosivas y materiales para fabricacion, se comprobo que el reseñado es integrante del grupo Pro- Patria.-
17/5/74	Doc.1122	Elemento del Partido Comunista. Relacionado con Mario Adolfo Baccino. Procesado hacê algunos años por tenencia de explosivos y armas.-(II)Eval.B-2.-
11/9/978	- - - -	Se contestó en Memo. (A) No. 2760/978 para la Universidad de la República.-(PP).-

SERVICIO DE INFORMACION
DE DEFENSA
Dep. 1

141848-2

B2

Confeccionado el 10 de Julio de 1970

VARIOS

FOTO

Apellidos SOSA

Nombres Ricardo

Fecha de Nacimienlo

Lugar de Nacimiento

Est. Civil (1)

Cred. Cívica Ced. Identidad 1.222.6[illegible]

Otros Documentos (2)

Ocupación Bancario ARQUITECTO (1924)
Auxiliar 1ro. Bco.Hipotecario (1)

Padre

Madre

Domicilio Defensa 2371 (altos) Ciudad Montevideo

Otros datos

52

FICHA COMPLEMENTARIA

DOCUMENTO		141848 ANTECEDENTES
Fecha	Origen	
10/VIII/968	B.18-D.37	- Figura en documentación que le fuera incautada a Omar Mangarelli mientras se encontraba detenido en el Grupo de Artillería N°5.-
1/VIII/74	SOL. AUT.	IND. (1) y (2)
8-1-75		-Relación de funcionarios del Bco. Hipotecario, indica (1). (RR)

F.1

JUNTA DE COMANDANTES EN JEFE 141849-0

S. I. D.

Dep. I Secc. I

Sub Secc. A/N

Ficha Nº ..... Confec. .....

SOSA FERREIRA (Apellidos) Ricardo Daniel (Nombres)

DOCUMENTOS: C/C Serie EMB Nº 19.993 (5) C/I. Nº 995.462 (6) Dpto.

OTROS DOC. Pasaporte Lib. Enrol. etc.

NACIMIENTO: Fecha 18 años en 1965 (1) Lugar 26.4.947 Mdeo.(7)

DOMICILIO: Calle Dunant 4060 (2) Nº - Teléf. Dieulafoi Nº1373 (8) Ciudad o Localidad

PROFESION U OCUPACION: Obrero (3) - Profesor de Karate (9)

LUGAR: Textil "SLOWARKS" (4) CARGO: .....

IDEOLOGIA POLITICA: ..... CLASIFICACION: .....

DATOS COMPLEMENTARIOS: Cónyuge Casado:(10) Est. Civil Ricardo Freddy(11) Hijos

[redacted]

Otros familiares

52

Fecha	Documentos	141849 ANTECEDENTES A REGISTRAR
Feb/76	OCOA D-0274	- Afiliado al Partido Comunista con el N° 23.192, según documentación incautada por OCOA en la fecha.- (GM) F.Ing:20.7.65.-Indica (1 al 4).(i). 11.9.81- Se contestó MEMO (A) N° 1630/81 para E.M.E. (GM).- 24.12.82- Memo(A) 3133/82 para el Dpto.II/EME.(i)
17.12.82	D.23076	Su hijo se presenta como postulante a la Esc.Militar. Indica (5 al 10).-(i).-

Imp. Nacional 716/79

4.4.78

61

JUNTA DE COMANDANTES EN JEFE
S. I. D.

141850-8

Dep. I Secc. I
Sub Sec. A/N
Ficha Nro. ____ Confec. ____.

SOSA DIAZ — Apellidos
Ricardo Jaime — Nombres

DOCUMENTOS: C/C ..... (Serie / Nro.) C/I. ..... (Nro. / Dpto.)

OTROS DOC. ..... (Pasaporte / Lib. Enrol. / etc.)

NACIMIENTO: ..... (Fecha / Lugar)

DOMICILIO: ..... (Calle / Nro. / Teléf. / Ciudad o Localidad)

PROFESION U OCUPACION: .....

LUGAR: ..... CARGO: .....

IDEOLOGIA POLITICA: ..... CLASIFICACION: [redacted]

DATOS COMPLEMENTARIOS: ..... (Est. Civil / Cónyuge / Hijos)

..... (Otros familiares)

52

Fecha	Documentos	141850 ANTECEDENTES A REGISTRAR
17.3.78 Of. 38/R/78 OPM	D. 268	- Figura en una relación de condenados de O.P.M.-comprendida entre el 25.2.78 al 3.3.78.- Fue condenado a 6 años y 6 meses de Penitenciería por el J.M.I. 1era. Instancia de 5to. Turno por hallarse incurso en los Art. 60 (I) inc. 6to, 60 (XII) del C.P.M. y Art. 184 y 197 del C.P.O..- (S)

141851-6 28.8.81 K 1

JUNTA DE COMANDANTES EN JEFE

S. I. D.

Dep. I Secc. I

Sub Secc. A/N

Ficha Nº ..... Confec. .....

SOSA FANDOLFO — Apellidos

Ricardo — Nombres

DOCUMENTOS: C/C B.L.B. 17.632 — Serie / Nº — C/I. 1.225.652 — Nº / Dpto.

OTROS DOC. ..... — Pasaporte / Lib. Enrol. / etc.

NACIMIENTO: 22.11.39 — Fecha — Florida — Lugar

DOMICILIO: Missisipi 1544 apto. 502 Block C - DEFENSA 2371 ap. 2 (1) — Calle / Nº / Teléf. / Ciudad o Localidad

PROFESION U OCUPACION: Funcionario - Estudiante (2)

LUGAR: Banco Hipotecario — CARGO: .....

IDEOLOGIA POLITICA: ..... — CLASIFICACION: .....

DATOS COMPLEMENTARIOS: Casado con SUSANA LABASTIDA — Cónyuge / Est. Civil / Hijos

Hijo de: Juan Carlos y Isabel [redacted] — Otros familiares

52

Fecha	Documentos	141851 ANTECEDENTES A REGISTRAR
28.8.81 C.H.C.P. Nº 2288/980 PERMANENCIA		-23.11.70 - Esatando en vigencia el decreto sobre Medidas Prontas de Seguridad, fue detenido por el Escuadrón de Prevención continuando el procedimiento el D-4 de la D.N.I.I. por participar en una manifestación no autorizada frente a a Facultad de Arquitectura (Operación Morgan). 27.11.70 - Fue puesto en libertad por orden Superior. (BB) -28.8.81 - Se contestó C.H.C.P. Nº2288/80 PERMANENCIA en el Banco Hipotecario. (BB)
25.03.82	D.10166/81/181	- INDICO (1) (2).

Imp. Nacional 716/79

SERVICIO DE INFORMACION DE DEFENSA
Dep. I

Varios

MINISTERIO DE DEFENSA NACIONAL
SERVICIO DE INFORMACION DE DEFENSA
M/F

I. 141852-4

51
..... Sección
Act. Ant. Nac.
Ficha Nº [redacted]

Nombres y Apellidos: SOSA MAGLIOCCA de AMARELLE
Rita Elizabeth

Fecha de Nacimiento: 18/4/943

Lugar de Nacimiento: Montevideo
(País - Ciudad o Localidad - etc.)

Cred. Cív.: Serie B.H.B. Nº 22.442 Ced. Identidad: 681.813

Otros documentos:
(Pasaporte — Libreta Enrolam. — etc.)

FOTO

Domicilio: Montevideo (Ciudad o Localidad) Génovas Nº 3385.- Guenoas Nº 3385 Nº Teléf

Filiación
- Edad aparente ..... Color del Cutis .....
- Color del Cabello ..... Estatura Aproximada .....
- Complexión ..... Aspecto Social .....
- Señas particulares .....

Ficha confeccionada en Montevideo el 18 de Octubre de 1966.-

[redacted]

Fórm. 1

141852 52

ACTIVIDADES

(1) **Laborales:** Profesión Auxiliar de Enfermería Lugar de trabajo H.de Clinicas

Cargo Esc. Aux.del Médico Antigüedad Ingresó 17/3/969

Otras Actividades

(2) **Políticas:** Ideología Actuación

Antecedentes

Antecedentes familiares

(3) **Sociales:** Estado Civil Religión Figuración

Grado Instrucción Lugares que frecuenta

(4) **Económicas:** Situación Capital aprox. Vehículo
marca y Nº

Otros datos

Datos Complementarios

Apreciación Personal Gral.

SOSA
Rita

FICHA COMPLEMENTARIA

Vf. 3

Documento		Antecedentes
Fecha	Origen	141852
23/VIII/966	77/131	-Domiciliada en Guenoas Nº 3385, de la Ciudad de Montevideo.- Figura en una relación de personas las cuales están vinculadas al "Instituto Cultural Uruguay China "(I C U CH.), del cual es suscriptor de material de propaganda.-

VARIOS

141853-2

51

JUNTA DE COMANDANTES EN JEFE

S. I. D.

DEP. I SECC. I

SUB SECC. A/N

FICHA Nº ..... CONFEC. 6.5.82

SOSA (Apellidos) Roberto (Nombres)

DOCUMENTOS: C/C ..... (Nº, Dpto.) C/I. ..... (Serie, Nº)

OTROS DOC. ..... (Pasaporte, Ll. Enrol, etc.)

NACIMIENTO: ..... (Fecha, Lugar)

DOMICILIO: ..... (Calle, Nº, Teléf., Ciudad o Localidad)

PROFESION U OCUPACION: .....

LUGAR: ..... CARGO: .....

IDEOLOGIA POLITICA: ..... CLASIFICACION: .....

DATOS COMPLEMENTARIOS: ..... (Est. Civil, Cónyuge, Hijos)

.....

Otros familiares

FECHA	DOCUMENTOS	141853 ANTECEDENTES A REGISTRAR
06.10.81	D. 8457	-Integrante al 8/10/73 de Logia Masónica "DECRETOS DE LA PROVIDENCIA" Evaluación: A-2 . (VL) (LA).-Indica ( ) ( ) ( ) ( ) ( ).

Imp. Nacional 1933/79

JUNTA DE COMANDANTES EN JEFE

S. I. D.

C/G 1418544-0 Dep. I Secc. I

Sub Secc. A/N

Ficha Nº ..... Confec. 21.2.83

(VM) 51

SOSA — Apellidos

Roberto — Nombres

DOCUMENTOS: C/C. N.H.B. 6730 — Serie / Nº

C/I. 2.713.073-1 (Col) — Nº / Dpto.

OTROS DOC. ..... — Pasaporte / Lib. Enrol. / etc.

NACIMIENTO: 62 años(982) — Fecha / Lugar

DOMICILIO: Rivera — Calle

Nº

Teléf.

Colonia — Ciudad o Localidad

PROFESION U OCUPACION: Jubilado

LUGAR: PARTIDO NACIONAL — CARGO: .....

IDEOLOGIA POLITICA: PLANCHON — CLASIFICACION: CONVENCIONAL

DATOS COMPLEMENTARIOS: Nov/982

CASADO — Est. Civil / Cónyuge / Hijos

Otros familiares

[redacted]

Fecha	Documentos	141854 ANTECEDENTES A REGISTRAR
13/1/83	23691/035	Electo Sen. Titulares del Organo Deliberante Nacional del Partido Nacional por el Departamento de Colonia. Hoja de Votación N.9 F de acuerdo al resultado de las Elecciones Internas de los Partidos Políticos habilitados, efectuadas el 28-XI-82. — Eval. A-1 (RE).
24.5.83	26739/9 17.	24.4.83. Firmante de dos mociones presentadas en la reunión de la Convención Departamental de Colonia del P.N. Eval.A-1.(ME)
26.7.83	0681/80 Pag.6 y 7	5.10.80 - En la finca "El Rancho" ubicada en el Real de San Carlos se llevó a cabo una reunión del Partido Nacional, a la que asistió el causante.En la misma se resolvió apoyar la Reforma Constitucional votando el SI.Eval: A-1(RE).
8.5.84.	33090-83 Pág.96	-Indica Idem.Doc. 23691-83.Eval-A-1.(KE)

F2

F 1

MINISTERIO DE DEFENSA NACIONAL
S. I. D.

141855-7 Dep. I Secc. I

Sub Secc. C

Ficha Nro. ..... Confec. 26/11/77

SOSA — Apellidos

Roberto — Nombres

DOCUMENTOS: C/C ..... (Serie / Nro.) C/I. ..... (Nro. / Dpto.)

OTROS DOC. ..... (Pasaporte / Lib. Enrol. / etc.)

NACIMIENTO: ..... (Fecha / Lugar)

DOMICILIO: ..... (Calle / Nro. / Teléf. / Ciudad o Localidad)

PROFESION U OCUPACION: .....

LUGAR: ..... CARGO: .....

IDEOLOGIA POLITICA: ..... CLASIFICACION: .....

DATOS COMPLEMENTARIOS: ..... (Est. Civil / Cónyuge / Hijos)

[redacted]

Otros familiares

F2

Fecha	Documentos	141855 ANTECEDENTES A REGISTRAR
22/9/77	"EL DIA" Pag.5.	Fue declarado a petición de parte, excluído de la prohibición de sus derechos políticos establecido en el Art.3º del Acto Institucional Nº4 por la Comisión Interpretativa.- (CG)

51

MINISTERIO DE DEFENSA NACIONAL
S. I. D.

141856-5

Dep. I Secc. I
Sub - Secc. G
Ficha Nro.____ Confec. 1/II/73.

SOSA — Roberto
Apellidos — Nombres

DOCUMENTOS: C/C____ C/I____
Serie Nro. Nro. Dpto.

OTROS DOC. ____
Pasaporte Lib. Enrol. etc.

NACIMIENTO ____
Fecha Lugar

DOMICILIO: ____
Calle Nro. Teléf. Ciudad o Localidad

PROFESION U OCUPACION: ____

LUGAR:____ CARGO:____

IDEOLOGIA POLITICA____ CLASIFICACION DIRIGENTE FUM.--

DATOS COMPLEMENTARIOS____
Est. Civil Conyuge Hijos

Otros familiares

F 2

Fecha	Documentos	141856 ANTECEDENTES A REGISTRAR
9/I/73.	EL POP.	-Resultó electo PRO-TESORERO para integrar la Comisión Directiva de la FEDERACION URUGUAYA DEL MAGISTERIO, por el período 1973.-(T).-

JUNTA DE COMANDANTES EN JEFE
S. I. D.

141857-3

Dep. I Secc. I

Sub. Secc. A/N

Ficha N.º ..... Confec. 20.7.82

SOSA ..... ROBERTO
Apellidos Nombres

DOCUMENTOS: C/C BMB N° 10497 ..... C/I. .....
Serie N.º N.º Dpto.

OTROS DOC. .....
Pasaporte Lib. Enrol. etc.

NACIMIENTO: 30 años en 1960 .....
Fecha Lugar

DOMICILIO: Vera N° 2328 .....
Calle N.º Teléf. Ciudad o Localidad

PROFESION U OCUPACION: .....

LUGAR: ..... CARGO: .....

IDEOLOGIA POLITICA: ..... CLASIFICACION: .....

DATOS COMPLEMENTARIOS: .....
Est.Civil Cónyuge Hijos

.....
Otros familiares

Fecha	Documentos	141857 ANTECEDENTES A REGISTRAR	52
19.02.79	Doc.274	-15.07.960: En la fecha como afiliado al P.Comunista con el N°12074, según documentación incautada por OCOA en FEB/76. EVAL.A-1.(i).	
19.7.82	.....	Memo(A)N°1494/82 para el SIE (1ra.Parte).-(i).-	

B-1

141858-1

JUNTA DE COMANDANTES EN JEFE

S. I. D.

Dep. I Secc. I

Sub Secc. A/N

Ficha Nro. ____ Confec. 16.9.78

SOSA PERALTA — Roberto

Apellidos — Nombres

DOCUMENTOS: C/C ____ C/I. ____

Serie Nro. Nro. Dpto.

OTROS DOC. ____

Pasaporte Lib. Enrol. etc.

NACIMIENTO: ____

Fecha Lugar

DOMICILIO: ____

Calle Nro. Teléf. Ciudad o Localidad

PROFESION U OCUPACION: Maestro

LUGAR: ____ CARGO: ____

IDEOLOGIA POLITICA: ____ CLASIFICACION: ____

DATOS COMPLEMENTARIOS: ____

Est. Civil Cónyuge Hijos

[redacted]6

Otros familiares

52

Fecha	Documentos	141858 ANTECEDENTES A REGISTRAR
20.9.78	Doc.1176	-Figura en una relación de Docentes de Enseñanza Primaria afiliado al Partido Comunista Uruguayo con el Nro.39233.- Eval: A-1 (M).-

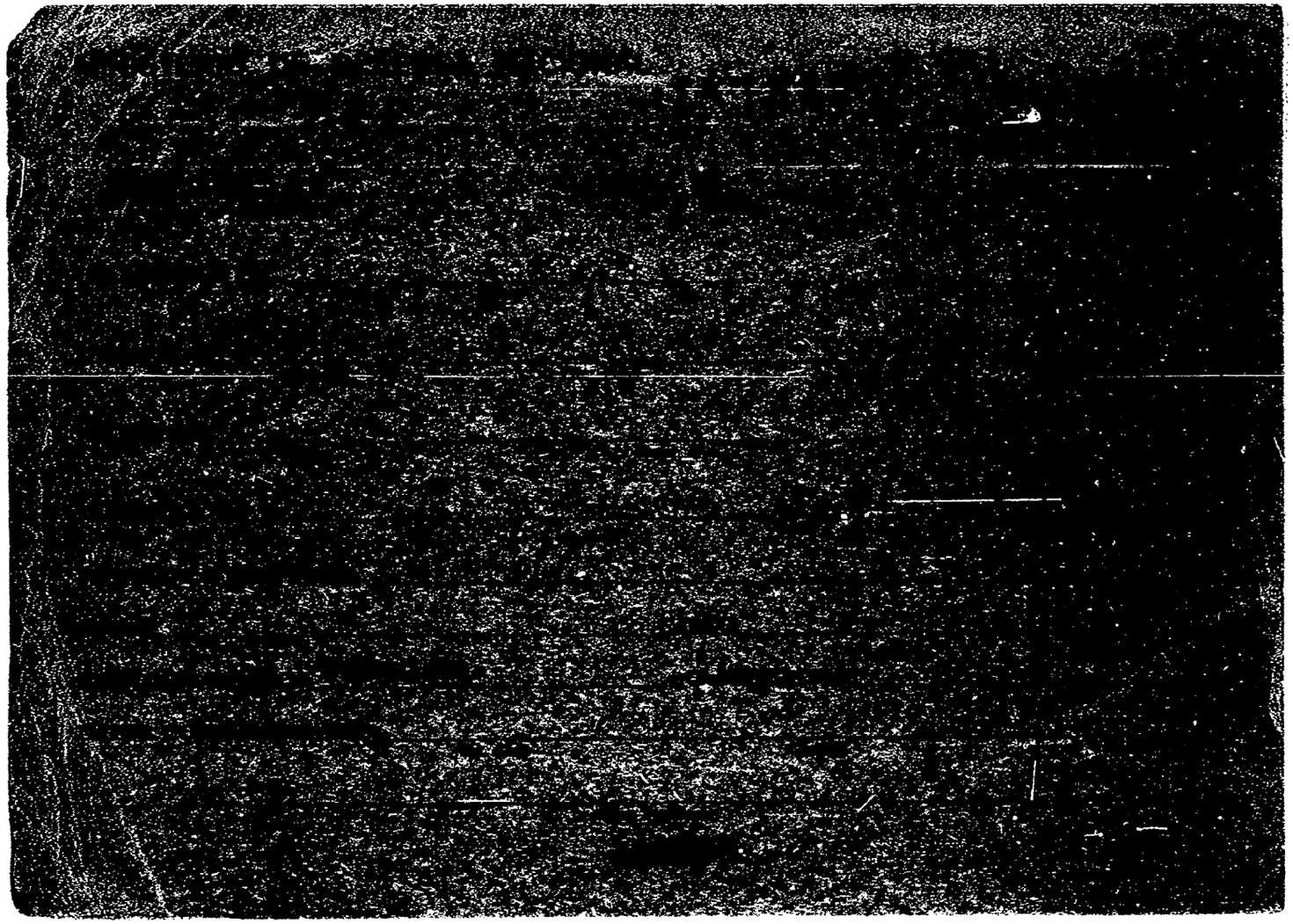

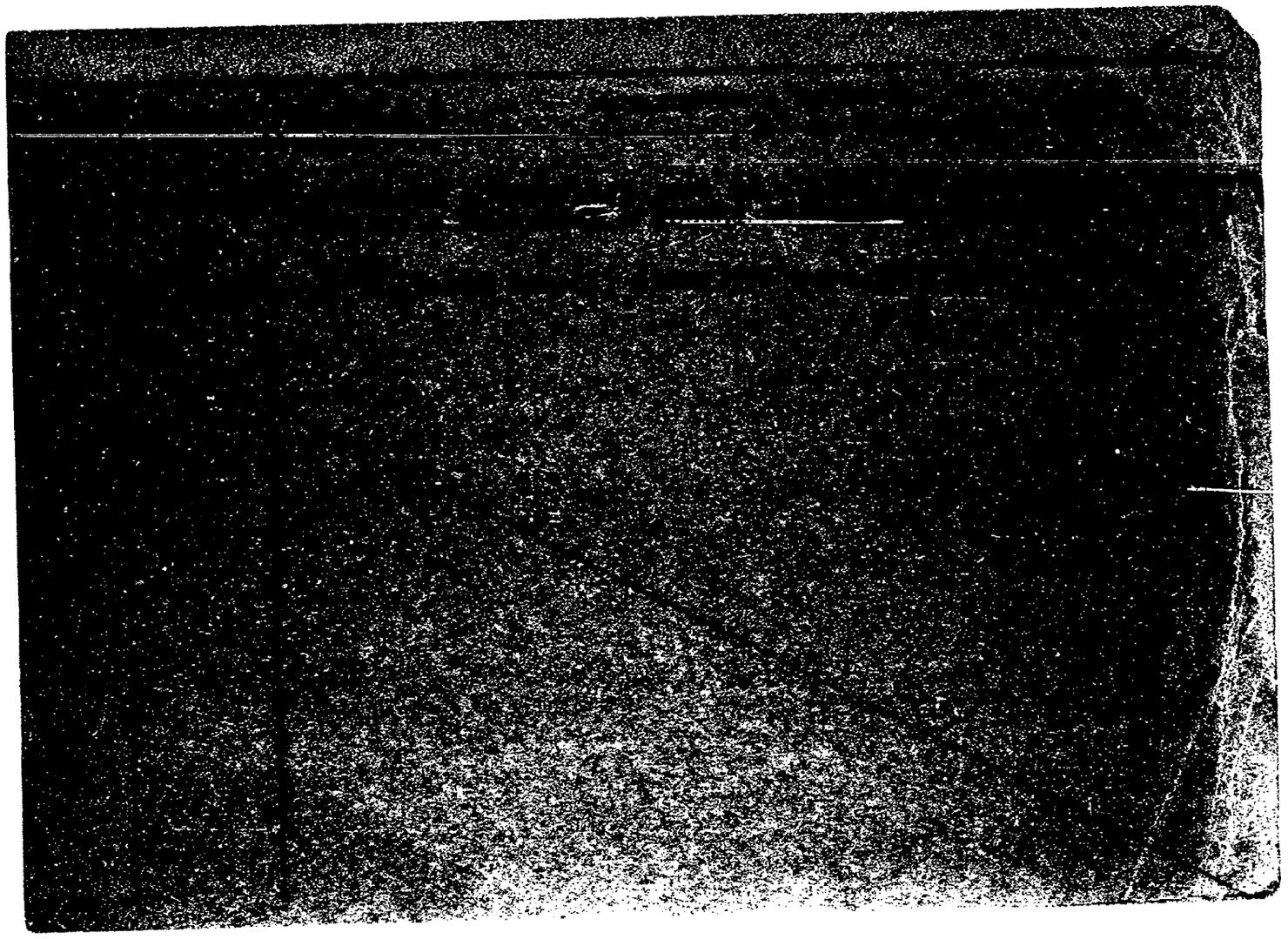

141860 - 7

SERVICIO DE INFORMACION DE DEFENSA

Dep. 1

VARIOS

Confeccionado el AN

Apellidos SOSA CARDOZO

Nombres Robinson Leonardo

Fecha de Nacimiento

Lugar de Nacimiento

Est. Civil

Cred. Cívica ..... Céd. Identidad

Otros Documentos

Ocupación

BXX

FOTO

Padre

Madre

Domicilio ..... Ciudad

Otros datos:

51

141861-5 V.

JUNTA DE COMANDANTES EN JEFE

S. I. D.

DEP. I SECC. I

SUB SECC. A/N

FICHA Nº ..... CONFEC. 03.6.81

SOSA VIERA — Apellidos

Rocío del Alba — Nombres

DOCUMENTOS: C/C Nº ..... Dpto. ..... C/I. 2.016.581 Serie Nº

OTROS DOC. 328.827 Pasaporte ..... Li. Enrol ..... etc.

NACIMIENTO: 5.11.61 Fecha ..... Oriental Lugar

DOMICILIO: Manuel Melendez 4467 Calle Nº (Cerro Largo) Teléf. Ciudad o Localidad

PROFESION U OCUPACION: .....

LUGAR: ..... CARGO: .....

IDEOLOGIA POLITICA: ..... CLASIFICACION: .....

DATOS COMPLEMENTARIOS: Soltera Est. Civil ..... Cónyuge ..... Hijos

Hija de: José y María Esther

Otros familiares

[redacted]

F2

FECHA	DOCUMENTOS	141861 ANTECEDENTES A REGISTRAR
05.11.80 PD.	D.2010	-Detenida, cuando intentaba embarcar con destino a México, la cual se encontraba impedida de abandonar el País, según Oficio No.270 del Juzgado 1do. de Menores de 3er.Turno. Eval.A-1.(BM)

Imp. Nacional 1933/79

51

JUNTA DE COMANDANTES EN JEFE

S. I. D.

141862-3

Dep. I Secc. I

Sub Secc. A/N

Ficha Nro. _____ Confec. 29.3.79

SOSA ECHEVARRIA — Apellidos

Rodolfo — Nombres

DOCUMENTOS: C/C B.C.B. 169.20 (Serie / Nro.) C/I. _____ (Nro. / Dpto.)

OTROS DOC. _____ (Pasaporte / Lib. Enrol. / etc.)

NACIMIENTO: _____ (Fecha / Lugar)

DOMICILIO: _____ (Calle / Nro. / Teléf. / Ciudad o Localidad)

PROFESION U OCUPACION: _____

LUGAR: _____ CARGO: _____

IDEOLOGIA POLITICA: _____ CLASIFICACION: _____

DATOS COMPLEMENTARIOS: _____

Est. Civil [redacted] Cónyuge Hijos

Otros familiares

52

Fecha	Documentos	141862 ANTECEDENTES A REGISTRAR
16.3.79	D.0355	.- Delegado de Mesa por las listas 808,968,1808,1968 , en las elecciones nacionales del año 1971 por el Departamento de Montevideo .- Circuito N° 1497 (Inf. Corte Electoral).- (Pág. N° 19) (Y)

Confeccionada: 24/II/70

F.1

141863-1

MINISTERIO DE DEFENSA NACIONAL
S. I. D.

Dep. I Secc. I
Sub-Secc. A/N
Ficha N.o ..... Confec. .....

SOSA ..... Roque .....
Apellidos Nombres

DOCUMENTOS: C/C ..... C/I .....
Serie No. N.o Dpto.

OTROS DOC.- .....
Pasaporte Lib. Enrol. etc.

NACIMIENTO: .....
Fecha Lugar

DOMICILIO: .....
Calle N.o Teléf, Ciudad o Localidad

PROFESION U OCUPACION: (1) Empleado .....

LUGAR: (2) Tienda Inglesa ..... CARGO: .....

IDEOLOGIA POLITICA (3) Comunista - UJC.- CLASIFICACION (4) Círculo Los Combatien
Carnet N°3429-Ingresó:16/12/60 - Res

DATOS COMPLEMENTARIOS .....
Est. Civ[redacted] Conyuge Hijos

.....
otros familiares

52

Fecha	Documentos	141863 ANTECEDENTES A REGISTRAR
V/1962	Mondel N°164 -Indica ①2/④	

5.1

SERVICIO DE INTELIGENCIA
División I
(Seguridad)

MINISTERIO DE DEFENSA NACIONAL
SERVICIO DE INFORMACION DE DEFENSA
M / F
F. 141864-9

..... **Sección**
Act. Ant. Nac.
Ficha N. [redacted].

Nombres y Apellidos: SOSA Rosa

Fecha de Nacimiento: .....

Lugar de Nacimiento: .....
(País - Ciudad o Localidad - etc.)

Cred. Civ.: Serie ..... **N.º** ..... **Ced. Identidad:** .....

Otros documentos: .....
(Pasaporte - Libreta Enrolam. - etc.)

Foto

Domicilio: Paysandú (Ciudad o Localidad) Cantón de calle Leandro Gómez 858 (Calle) (N.º) (Telef.)

Filiación

Edad Aparente ..... Color del Cutis .....

Color del Cabello ..... Estatura Aproximada .....

Complexión ..... Aspecto Social .....

Señas particulares .....

[redacted]

Ficha confeccionada en Montevideo el 5 de Enero de 1965.-

141864

F2

ACTIVIDADES

(1) Laborales: Profesión ..... Lugar de trabajo .....

Cargo ..... Antigüedad .....

Otras Actividades .....

.....

(2) Políticas: Ideología ..... Comunista ..... Actuación .....

Antecedentes .....

Antecedentes familiares .....

(3) Sociales: Estado Civil ..... Religión ..... Figuración .....

Grado Instrucción ..... Lugares que frecuenta .....

(4) Económicas: Situación ..... Capital aprox. ..... Vehículo ..... marca y N,o

Otros datos .....

Datos Complementarios .....

Apreciación Personal Gral. .....

.....

.....

SOSA FICHA COMPLEMENTARIA Rosa E3

Documento		141864 Antecedentes
Fecha	Origen	
2/X/964. III/1962	B-41-D-20. Mondel No.161	-De ideología política comunista.-Se domicilió en el Cantón de la calle Leandro Gómez Nº858 de Paysandú.-Se afilió al Partido Comunista con fecha 27/3/959,con el Carnet Nº1526.- Eval.3-2.
		9.4.78-Se contestó por MEMO(A)Nro.265/78 para la P.N.N.-qq-.

MINISTERIO DE DEFENSA NACIONAL
S. I. D.

14 1865-6 Dep. I Secc. I

Sub - Secc. G

Ficha Nro. ____ Confec. ____

SOSA CENTURION (Apellidos) ROSALIO(1) CAMILO (Nombres)

DOCUMENTOS: C/C EAA 27393(2) (Serie / Nro.) C/I. 447.613-2 (3) (Nro. / Dpto.)

OTROS DOC. ____ (Pasaporte / Lib. Enrol. / etc.)

NACIMIENTO: 7/OCT/22 (Montevideo) (4) (Fecha / Lugar)

DOMICILIO: Florencio Sánchez 106 Bis (Rocha) (5) (Calle / Nro. / Telét. / Ciudad o Localidad)

PROFESION U OCUPACION: (Rematador) (6) Asociación Funcionarios Autónomos Demócratas del Bco de Previsión Social.

LUGAR: ____ CARGO: ____

IDEOLOGIA POLITICA: ____ CLASIFICACION: ____

DATOS COMPLEMENTARIOS: Casado (7) (Est. Civil) ____ (Conyuge) ____ (Hijos)

(Otros familiares)

Fecha	Documentos	141865 ANTECEDENTES A REGISTRAR
21.6.75	1104 Ev.C-2.	Figura como Tesorero del Consejo Ejecutivo Provisorio de A.F.A.D.(Asociación de Funcionarios Autónomos Demócratas del Bcp.de Previsión Social.(F).-
17.9.80	"EL PAIS" Pág.5.-	24.4.78.- Se hizo Memo (A) 761/978 para A.N.C.A.P. (SS).- Como Presidente del Grupo "HERRERA - SOSA CENTURION" listas 66 y 166 del Departamento de Rocha, apoya con su agrupación a la Comisión Provisoria Unificadora del Partido Nacional. ("Comisión de los 10").- (S)
26/8/82	18114	Figura en el 1 lugar de la lista EAB del Partido NACIONAL Agrupación HERRERA - SOSA - CENTURION Dpto. de ROCHA como candidato para integrar los Deliberantes Departamentales y Convenciones Nacionales en las Elecciones internas de los PP.PP. del 28 de Noviembre de 1982. (PP) indica del (x) al (z) Por Oficio N°. 662/82 el S.I.D. comunica a la Corte Electoral, que de acuerdo a las disposiciones vigentes, no existen objeciones para que el causante integre la lista de referencia. (PP)
28.7.83	.9584/81 Pag.01	"EL PAIS" 17/11/81:Integra la Secretaría del Interior de la Agrupación "RESTAURACION NACIONALISTA".-(FE)

B.1

MINISTERIO DE DEFENSA NACIONAL 141866-4 Dep. I 30.9.74 Secc. I

S. I. D. Sub - Secc. G

Ficha Nro.____ Confec.____

SOSA (Apellidos) Ruben (Nombres)

DOCUMENTOS: C/C.____ (Serie, Nro.) C/I.____ (Nro., Dpto.)

OTROS DOC.____ (Pasaporte, Lib. Enrol., etc.)

NACIMIENTO:____ (Fecha, Lugar)

DOMICILIO:____ (Calle, Nro., Teléf.) Dpto. MONTEVIDEO (Ciudad o Localidad)

PROFESION U OCUPACION:____

LUGAR: "LANA SUR" CARGO:____

IDEOLOGIA POLITICA:____ CLASIFICACION:____

DATOS COMPLEMENTARIOS:____ (Est. Civil, Conyuge, Hijos)

____ (Otros familiares)

82

Fecha	Documentos	141866 ANTECEDENTES A REGISTRAR
8.8.73	D. 2412	Integra un grupo de personas perturbadoras de la Textil "Lana Sur" y no permiten que se trabaje en la misma.- El lugar de reunión es en la calle Instrucciones, esquina Edinson, en el Club "Central Norte".- Evaluación B-2.-(I).-

S. I. D.

PRESUNTO EXTREMISTA

Sub - Secc. A/N. P-1

Ficha Nro. ____ Confec. ____

141867-2

P. E

SOSA — Apellidos

Ruben — Nombres

DOCUMENTOS: C/C. ____ Serie ____ Nro. C/I. ____ Nro. ____ Dpto. ____

OTROS DOC. ____ Pasaporte ____ Lib. Enrol. ____ etc.

NACIMIENTO: ____ Fecha ____ Lugar ____

DOMICILIO: ____ Calle ____ Nro. ____ Teléf. ____ Ciudad o Localidad ____

PROFESION U OCUPACION: ____

LUGAR: ____ CARGO: ____

IDEOLOGIA POLITICA: ____ CLASIFICACION: ____

DATOS COMPLEMENTARIOS: ____ Est. Civil ____ Cónyuge ____ Hijos ____

Otros familiares

52

Fecha	Documentos	141867 ANTECEDENTES A REGISTRAR
20/I/75	D. 110	Integrante del Movimiento "26 de Marzo" "U"Eval. B-3.-

Ficha confeccionada en Montevideo, 19 de Agosto de 1970

MINISTERIO DE DEFENSA NACIONAL

S. I. D. 141868-0

Dep. I Secc. I

Sub-Secc. A/N

Ficha N.o ..... Confec. .....

SOSA (Apellidos) Rúben (Nombres)

DOCUMENTOS: C/C ..... (Serie, N.o) C/I ..... (N.o, Dpto.)

OTROS DOC. ..... (Pasaporte, Lib. Enrol., etc.)

NACIMIENTO ..... (Fecha, Lugar)

DOMICILIO: ..... (Calle, N.o, Teléf.) (1) Pan de Azúcar (Ciudad o Localidad)

PROFESION U OCUPACION: .....

LUGAR: ..... CARGO: .....

IDEOLOGIA POLITICA ..... CLASIFICACION M.R.O.

DATOS COMPLEMENTARIOS ..... (Est. Civil, Conyuge, Hijos)

..... (otros familiares)

[redacted]

F52

Fecha	Documentos	141868 ANTECEDENTES A REGISTRAR
Año 1970	B.77-D.44	- En el allanamiento realizado por parte de la policía a la Sede del MRO.,fueron incautados importantes documentos entre los cuales se encontraban cartas dirigidas por este al MRO expresando su solidaridad con el Movimiento y sobre la disertación que Collazo hará en su audición sobre el tema:"Que es ser Revolucionari en el Uruguay".-Indica (1) "MM"

F1

JUNTA DE COMANDANTES EN JEFE

S. I. D.

141869-8

Dep. I Secc. I

Sub Secc. A/N

Ficha Nro. ____ Confec. 17-6-78

SOSA — Apellidos

Ruben — Nombres

DOCUMENTOS: C/C ..... Serie ..... Nro. C/I. ..... Nro. ..... Dpto.

OTROS DOC. ..... Pasaporte ..... Lib. Enrol. ..... etc.

NACIMIENTO: 28 años (en 1969) — Fecha ..... Lugar

DOMICILIO: Hamlet S/N — Calle ..... Nro. ..... Teléf. Rio Negro — Ciudad o Localidad

PROFESION U OCUPACION: Changador

LUGAR: ANGLO CARGO:

IDEOLOGIA POLITICA: CLASIFICACION:

DATOS COMPLEMENTARIOS:

Est. Civil [redacted] Cónyuge Hijos

Otros familiares

52

Fecha	Documentos	141869 ANTECEDENTES . A REGISTRAR
4-6-76	Doc.0774	Afiliado al Partido Comunista con el N°.38387,fecha de ingreso 30-5-69.Presentado por:Juan Gomez.Secc.F.Bentos Anglo. Eval:B-1 (V) 7.5.81-MEMO(A)N° 1448/80-OF.LAB.ESMACO.-qq-.

141870-6

51

MINISTERIO DE DEFENSA NACIONAL
S. I. D.

Dep. I Secc, I
Sub - Secc. G
Ficha Nro.____ Confec.____

SOSA (Apellidos) Ruben (Nombres)

DOCUMENTOS: C/C. BSA 5789(1) (Serie / Nro.) C/I. 723.086 (Nro. / Dpto.)

OTROS DOC. ____ (Pasaporte / Lib. Enrol. / etc.)

NACIMIENTO: 11.3.33 (Fecha) Oriental(2) (Lugar)

DOMICILIO: Ia Paloma 2259 (Calle / Nro. / Teléf. / Ciudad o Localidad)

PROFESION U OCUPACION: Albañil - Ofl. 1ra.

LUGAR: ANCAP.- CARGO: ____

IDEOLOGIA POLITICA: ____ CLASIFICACION: ____

DATOS COMPLEMENTARIOS: ____
(Est. Civil / Conyuge / Hijos)

(Otros familiares)

62

Fecha	Documentos	141870 ANTECEDENTES A REGISTRAR
3.10.74	D. 2490	Figura en una relación de funcionarios izquierdistas de ANCAP.-qq-. **Evaluación F-6.-**
8.3.83	1027/80	-Figura en una nómina de funcionarios de ANCAP que fueron dados de Baja con fecha:23.7.80.Causa:En mérito a las resultancias delexpédiente Nro.193.351 y a la aplicación de los artículos 46 y 47 del Reglamento de Sanciones.Evaluación:A-1.(KE) Indica 1 y 2.

MINISTERIO DE DEFENSA NACIONAL
S. I. D.

141871-4

Dep. I Secc. F1
Sub-Secc. G
Ficha No. Confes.
6 JUL. 1969

SOSA Rúben
Apellidos Nombres

DOCUMENTOS: C/C ..... C/I .....
Serie No. No Dpto.

OTROS DOC: .....
Pasaporte Lib. Enrol. etc.

NACIMIENTO: .....
Fecha Lugar

DOMICILIO: .....
Calle No. Telef. Ciudad o Localidad

PROFESION U OCUPACION: .....

LUGAR: Salud Pública CARGO .....

IDEOLOGIA POLITICA ..... CLASIFICACION DIRIGENTE .....

DATOS COMPLEMENTADIOS .....
Est. Civil Conyupe Hijos

.....
Otros Fam[illegible]

FECHA	DOCUMENTOS	141871 ANTECEDENTES A REGISTRAR
1967	Bol. Inf. N°. 8	Vocal de la Comisión Directiva de la Asociación de Funcionarios de Salud Pública, para el período 1967.-

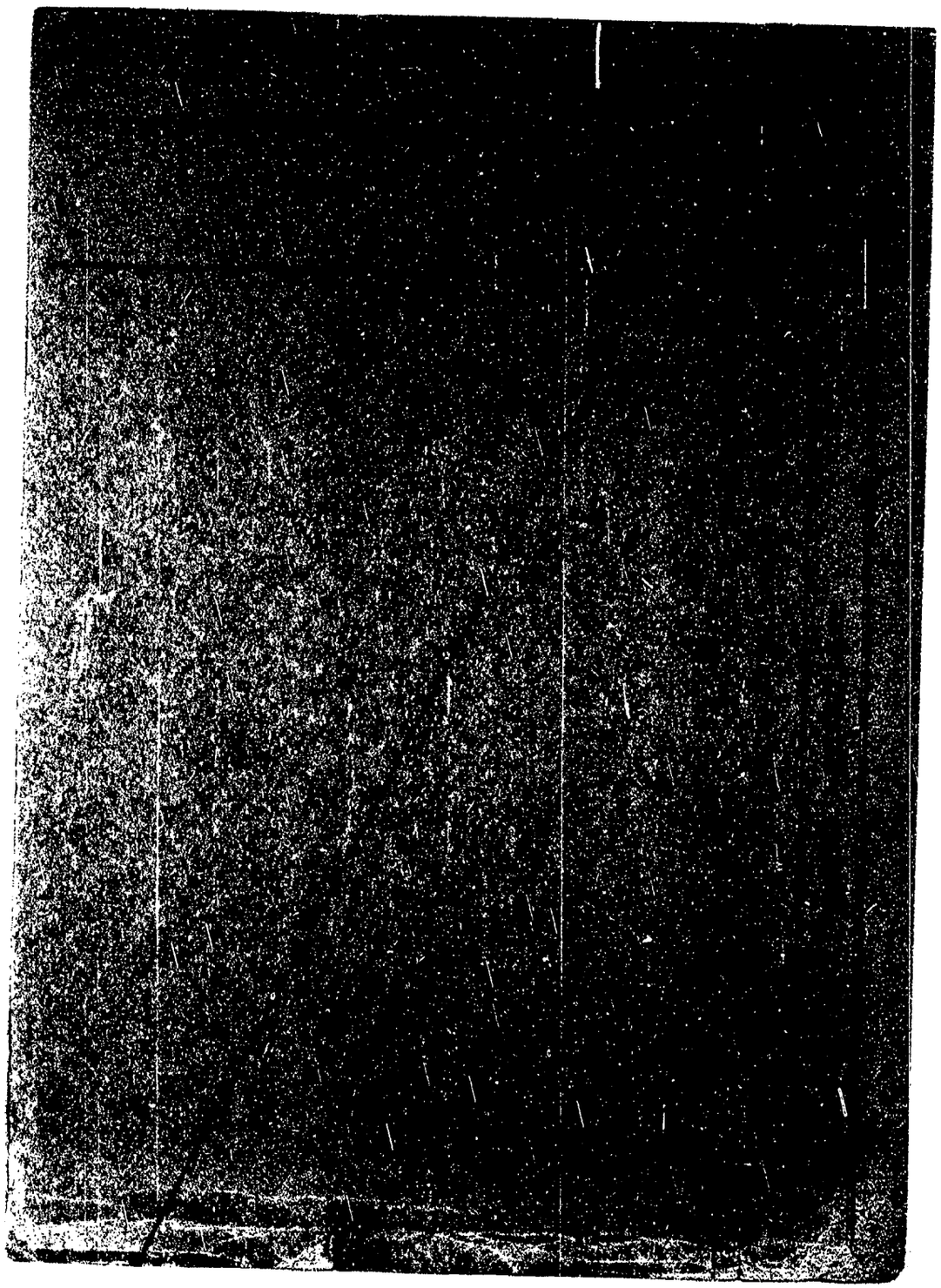

53

MINISTERIO DE DEFENSA NACIONAL
S. I. D.

141872

Dep. I Secc. I
Sub - Secc. G
Ficha Nro.____ Confec.____

SOSA ALVAREZ — Apellidos
Ruben — Nombres

DOCUMENTOS: C/C.____ (Serie / Nro.) C/I. 13.466 (T.y Tres) (Nro. / Dpto.)

OTROS DOC.____ (Pasaporte / Lib. Enrol. / etc.)

NACIMIENTO: 24.12.30 (Fecha) ____ (Lugar)

DOMICILIO: Juán Ortiz 110 (Calle) Treinta y Tres (Nro.) ____ (Teléf.) ____ (Ciudad o Localidad)

PROFESION U OCUPACION: Pañolero

LUGAR: ANCAP.- CARGO:____

IDEOLOGIA POLITICA:____ CLASIFICACION:____

DATOS COMPLEMENTARIOS: ____ (Est. Civil) ____ (Conyuge) ____ (Hijos)

[redacted]

____ (Otros familiares)

F.2

Fecha	Documentos	141872 ANTECEDENTES A REGISTRAR
3.10.71	D.2490	Figura en una relación de funcionarios izquierdistas en ANCAP.-qq-. **Evaluación F-6.-**

F.1

MINISTERIO DE DEFENSA NACIONAL

S. I. D.

141873-0

Dep. I Secc. I

Sub-Secc. G

Ficha Nº ..... Confec. 1/8/68

SOSA Blanco — **[illegible] Ruben**

Apellidos — Nombres

DOCUMENTOS: C|C ..... C|I .....

Serie Nº — Nº Dpto.

OTROS DOC.: .....

Pasaporte — Lib. Enrol. — etc.

NACIMIENTO: 27/5/25 .....

Fecha — Lugar

DOMICILIO: ROSALIA DE CASTRO 799 — MONTEVIDEO

Calle Nº Telef. Ciudad o Localidad

PROFESION U OCUPACION: CONDUCTOR

LUGAR: CUTCSA **CARGO** CONDUCTOR

IDEOLOGIA POLITICA ..... **CLASIFICACION** .....

DATOS COMPLEMENTARIOS CASADO

Est. Civil — Conyuge — Hijos

otros familiares Casada

Fs 2

FECHA	DOCUMENTOS	141873 ANTECEDENTES A REGISTRAR
1/8/68		SINDICATO AUTONO DE OMNIBUS. DELEGADO Y COBRADOR. Cursa estudios en el Instituto Uruguayo de Educación Sindical (IUES) correspondiente al año 66.

141874-8

B 1

SERVICIO DE INFORMACION DE DEFENSA

Dep. 1

Confeccionado el 31 de marzo de 1971.-

VARIOS

FOTO

Apellidos SOSSA CHURI

Nombres Rúben

Fecha de Nacimiento

Lugar de Nacimiento

Est. Civil

Cred. Cívica Ced Identidad

Otros Documentos

Ocupación Sección teléfonos de UTE-Central Uniém.-

Padre

Madre

Domicilio Ciudad

Otros datos

FICHA COMPLEMENTARIA

D-2

DOCUMENTO		141874 ANTECEDENTES
Fecha	Origen	
4/VII/969	B-67-D-3-	-Detenido por violación de las Medidas Prontas de Seguridad(Decreto del Peder Ejecutive del 24/VI/69) Posteriormente fue puesto en libertad.-

MINISTERIO DE DEFENSA NACIONAL

S. I. D. 141875 -5

Dep. I Secc. I

Sub - Secc. G

Ficha Nro.____ Confec.____

FL

BOSA MUSSO — Apellidos

Ruben — Nombres

DOCUMENTOS: C/C. ACB 5767 (1) — Serie / Nro.

C/I. 1.298.836 — Nro. / Dpto.

OTROS DOC. ____ — Pasaporte / Lib. Enrol. / etc.

NACIMIENTO: 20.10.35 — Fecha

(2) Charrúa No. 1973 ap.1. — Lugar

DOMICILIO: Manuel Haedo 2961 Ap.2 — Calle / Nro. / Teléf. / Ciudad o Localidad

PROFESION U OCUPACION: Cañista ½ Oficial

LUGAR: ANCAP.- CARGO: ____

IDEOLOGIA POLITICA: ____ CLASIFICACION: ____

DATOS COMPLEMENTARIOS: ____

Est. Civil [redacted] Conyuge Hijos

Hijo de: Pedro y María (3)

Otros familiares

F92

Fecha	Documentos	141875 ANTECEDENTES A REGISTRAR
3.10.74	D.2490	Figura en una relación de funcionarios izquierdistas en ANCAP.-qq-.**Evaluación F-6.-**
27.1.84 Ficha ANCAP	D-16721- 464 de	Indica (1) al (3).Eval.A-1.-(PP).-

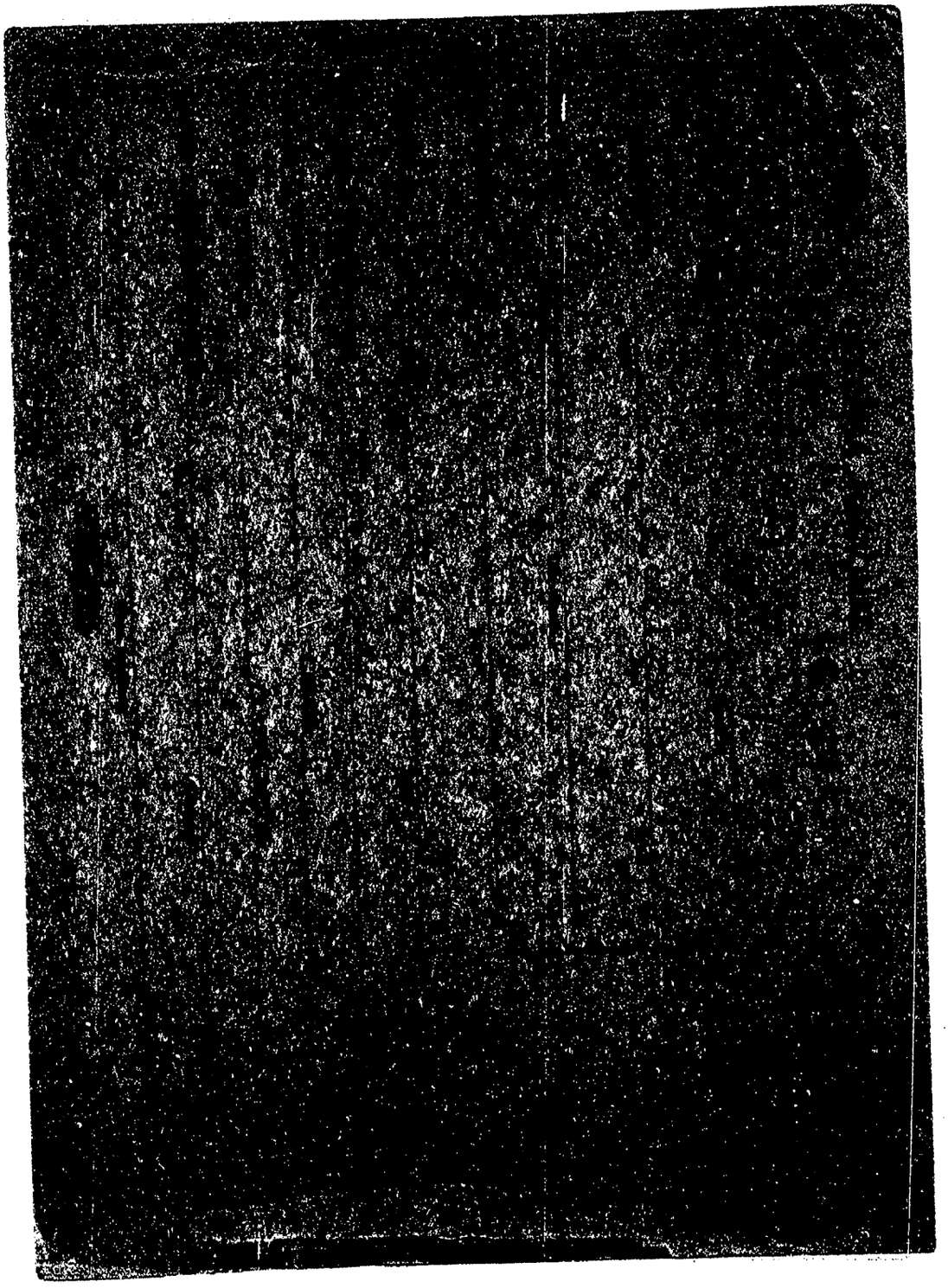

F 1

JUNTA DE COMANDANTES EN JEFE 141876-3 Dep. I Secc. I

S. I. D. Sub Secc. A/N

Ficha Nro. ____ Confec. 9/1/78

SOSA PEREIRA — Apellidos

Rubén — Nombres

DOCUMENTOS: C/C ..... Serie ..... Nro. C/I. ..... Nro. ..... Dpto.

QTROS DOC. ..... Pasaporte ..... Lib. Enrol. ..... etc.

NACIMIENTO: 22 años(1968) — Fecha ..... Lugar

DOMICILIO: Cibis 4450 Bis ..... Calle ..... Nro. ..... Teléf. Salto — Ciudad o Localidad

PROFESION U OCUPACION: Municipal

LUGAR: ..... CARGO: .....

IDEOLOGIA POLITICA: ..... CLASIFICACION: .....

DATOS COMPLEMENTARIOS: .....

Est. Civil [redacted] Cónyuge ..... Hijos .....

Otros familiares .....

R2

Fecha	Documentos	141876 ANTECEDENTES A REGISTRAR
30/4/76	0571	-Afiliado al Partido Comunista Nº36030 desde el 17.12.68. Eval.B.1(K).-

9/1/78

53

J. C. J.

Dpto. 1

141876

Apellidos SOSA PEREIRA

Nombres Rúben

Documentos. AFILIADA AL PARTIDO COMUNISTA Nº36030

Ant. Secc. A B C D E G V

☐ ☐ ☐ ☐ ☐ ☐ ☐

Secreto

141876 ANTECEDENTES

EDAD: 22 años(1968)

DOMICILIO: Cibis 4450-Salto

PROFESION: Municipal

Doc.0571-30/4/76-Eval.B.1(K).-

Ficha confeccionada el 2/8/73

141877-1

f.1

MINISTERIO DE DEFENSA NACIONAL
S. I. D.

Dep. 1 PE Sec. 1
Sub-S[illegible]N

Ficha Nº_____ Confec._____

SOSA RODRIGUEZ — Apellidos
Ruben. — Nombres

DOCUMENTOS: C/C._____ Serie _____ Nro. C/I._____ Nro. _____ Dpto.

OTROS DOC. _____ Pasaporte _____ Lib. Enrol. _____ etc.

NACIMIENTO: _____ Fecha _____ Lugar

DOMICILIO: _____ Calle _____ Nro. _____ Teléf. _____ Ciudad o Localidad

PROFESION U OCUPACION: _____

LUGAR: _____ CARGO: _____

IDEOLOGIA POLITICA: _____ CLASIFICACION: [illegible]

DATOS COMPLEMENTARIOS: _____ Est. Civil _____ Cónyuge _____ Hijos

_____ Otros familiares

52

Fecha	Documentos	141877 ANTECEDENTES A REGISTRAR
19.7.73 Anex.1A.	D.1682 P.P.I. E.M.G.E.	-fué puesto en libertad en el mes de mayo/73.-(H).

61

JUNTA DE COMANDANTES EN JEFE 141878-9 Dep. I Secc. I

S. I. D. Sub Secc. A/N

Ficha Nº ..... Confec. 11/2/80

SÓSA FERNANDEZ (Apellidos) Ruben Alfonso (Nombres)

DOCUMENTOS: C/C Serie B QA Nº 8535 C/I. Nº 877.909 Dpto.

OTROS DOC. Pasaporte Lib. Enrol. etc.

NACIMIENTO: Fecha 25/3/933 Lugar Salto

DOMICILIO: Calle Luis Batlle Berres Nº 4618 Bis o 4118 Bis(1) Teléf. Ciudad o Localidad

PROFESION U OCUPACION: Fotógrafo - Periodista

LUGAR: FOTO RIN(San Martín 2541) CARGO:

IDEOLOGIA POLITICA: CLASIFICACION:

DATOS COMPLEMENTARIOS: Casado
Est. Civil Cónyuge Hijos

Padres: Alfonso y Esther (Fdos).
Otros familiares

52

Fecha	Documentos	141878 ANTECEDENTES A REGISTRAR
5/9/78	DNII	-1964-Destinatario de material literario de tendencia marxista, que recibe directamente y en forma personal desde Pekín.- "EPOCA" 19/3/66 -Pág. 15 .En su carácter de reportero muestra en una foto a los integrantes de la Mesa Redonda en el 2º Festival Latinoamericano.- 2/5/66 -Solicitó Carnet de Periodista para "EL CLARIN".-(C.H.C.P. Nº1131/78 DE LA SECC. 19a. MDEO).-(U)
18/11/83 Nº 932/83 MDEO.R.E.32072	C.H.C.P. PERM.	7/11/83-En la fecha se contestó dicha Constancia para PERMANENCIA en la A.N.P.- (U) Indica (1) DATOS DE LA D.I.I.: Indica igual a Doc.anterior.-

Imp. Nacional 716/79

51

MINISTERIO DE DEFENSA NACIONAL 1 4 1 8 7 9 – 7 Dep. I Secc. I

S. I. D. Sub-Secc. G

Ficha Nº..... Confec. 5.12.69

SOSA — Ruben M.

Apellidos *Nombres*

DOCUMENTOS: C/C..... C/I.....

Serie *No.* *No.* *Dpto.*

OTROS DOC.: .....

Pasaporte *Lib. Enrol.* *etc.*

NACIMIENTO: ....

Fecha *Lugar*

DOMICILIO: .....

Calle *No.* *Telef* *Ciudad o Localidad*

PROFESION U OCUPACION: Bancario

LUGAR:..... **CARGO**.....

IDEOLOGIA POLITICA..... **CLASIFICACION**.....

DATOS COMPLEMENTARIOS .....

Est. Civil *Conyuge* *Hijos*

.....

Otros Familiares

52

FECHA	DOCUMENTOS	141879 ANTECEDENTES A REGISTRAR
11 69	AEBU	Figura en la lista Nº 55 de la Asociación de Bancarios del Uruguay postulandose por el Sistema Preferencial de Suplentes por el Sector Banca Privada como Nº46 para la Asamblea Representativa (Capital) para el periodo 1969-71.-

Ficha confeccionada el 19/XI/74.-

FJ-1

MINISTERIO DE DEFENSA NACIONAL 141880-5 Dep. 1 Sec. 1

S. I. D.

Sub - Secc. A/N

Ficha Nro..... Confec. .....

SOSA FOZATTI — Apellidos
Ruben Nelson — Nombres

DOCUMENTOS: C/C. ..... (Serie / Nro.) C/I. ..... (Nro. / Dpto)

OTROS DOC. ..... (Pasaporte / Lib. Enrol. / etc.)

NACIMIENTO: 18 años(1974) — Fecha
Uruguay — Lugar

DOMICILIO: Dr. Carlos Pena 4673 — Calle / Nro. / Teléf. / Ciudad o Localidad

PROFESION U OCUPACION: Tapicero

LUGAR: ..... CARGO: .....

IDEOLOGIA POLITICA: ..... CLASIFICACION: .....

DATOS COMPLEMENTARIOS: Soltero — Est. Civil / Cónyuge / Hijos

[redacted] — Otros familiares

F2

Fecha	Documentos	141880 ANTECEDENTES A REGISTRAR
3-7-74 PD.07.00	1634 a 07.00	25-6-74 -Detenido en la finca de Ganaderos 4509, a donde se había concurrido al tenerse información de que allí se realizaban reuniones de personas jóvenes -realizada una inspección se incautaron diversos libros de ideologia izquierdista.- (DD)
2-7-74 PD.07.00	1606 a 07.00	26-6-74 -Estaría vinculado al Partido Comunista.- (DD)
2-7-74 PD.07.00	1615 a 07.00	28-6-74 -Fue puesto en libertad.- (DD)

SERVICIO DE INFORMACION
DE DEFENSA
Dep. 1.

141881-3

81

Confeccionado el 2.9.72

VARIOS

FOTO

Apellidos SOSA

Nombres Ruben Omar

Fecha de Nacimiento 21 años (1972)

Lugar de Nacimiento

Est. Civil casado

Cred. Cívica Céd. Identidad

Otros Documentos

Ocupación

Padre

Madre

Domicilio Soriano 1345 Apto. 2 Ciudad

Otros datos

CHIESA Hnos. Ltda - 8.000 - 3 - 72

52

FICHA COMPLEMENTARIA

DOCUMENTO		141881 ANTECEDENTES
Fecha	Orígen	
29.6.72	J.P.M. (1709)	Fue detenido en averiguaciones por sus actividades posteriormente recupera la libertad. (Q.Q.)

JUNTA DE COMANDANTES EN JEFE
S. I. D.

141882-1

Dep. I A. N° 1 Sec. I
Sub. Secc. A/N
Ficha N.° ..... Confec. 24.7.82

SOSA — Apellidos
Ruben Walter — Nombres

DOCUMENTOS: C/C ..... (Serie / N.°) C/I. ..... (N.° / Dpto.)

OTROS DOC. ..... (Pasaporte / Lib. Enrol. / etc.)

NACIMIENTO: ..... (Fecha / Lugar)

DOMICILIO: ..... (Calle / N.° / Teléf. / Ciudad o Localidad)

PROFESION U OCUPACION: .....

LUGAR: ..... CARGO: .....

IDEOLOGIA POLITICA: ..... CLASIFICACION: .....

DATOS COMPLEMENTARIOS: ..... (Est.Civil / Cónyuge / Hijos)

..... (Otros familiares)

52

Fecha	Documentos	141882 ANTECEDENTES A REGISTRAR
12.5.82	D.14766	-RADIO BERLIN -11.5.82- Informa que habiendo estado detenido, teniendo ya su condena cumplida, fué llevádo con urgencia al Hospital Militar, donde poco después se supo que había fallecido, sin poderse determinar la causa. (Y)

C/G

JUNTA DE COMANDANTES EN JEFE

S. I. D.

141883-9

03.07.82

Dep. I Secc. I

Sub Secc. A/N

Ficha Nº ..... Confec. .....

SOSA — Apellidos

Sandra — Nombres

DOCUMENTOS: C/C. ..... Serie Nº C/I. ..... Nº Dpto.

OTROS DOC. ..... Pasaporte Lib. Enrol. etc.

NACIMIENTO: ..... Fecha Lugar

DOMICILIO: ..... Calle Nº Teléf. Ciudad o Localidad

PROFESION U OCUPACION: .....

LUGAR: ..... CARGO: .....

IDEOLOGIA POLITICA: ..... CLASIFICACION: .....

DATOS COMPLEMENTARIOS ..... Est. Civil Cónyuge Hijos

..... Otros familiares

Fecha	Documentos	141883 ANTECEDENTES A REGISTRAR	52
09.06.82	15.767	Integrante del Frente de Juventudes Nacionalistas, del Movimiento Nacionalista de Montevideo , del Partido Nacional. Eval.: A-1. (M) (VL)	

141884-7

F.1

JUNTA DE COMANDANTES EN JEFE

S. I. D.

Dep. I Secc. I

Sub Secc. A/N

Fic. 76

SOSA ECHEVARRIA(1) — Apellidos

Sandra Loreley(2) — Nombres

DOCUMENTOS: C/C ~~AXA 18.920(3)~~ C/I. ~~1.154.635(4)~~
Serie Nro. Nro. Dpto.

OTROS DOC. ..... Pasaporte Lib. Enrol. etc.

NACIMIENTO: 3/6/56-Montevideo (5)
Fecha Lugar

DOMICILIO: ~~La Gaceta No. 1397/304(6)~~ - Carlos María Maeso Nº 2832 (9)
Calle Nro. Teléf. Ciudad o Localidad

PROFESION U OCUPACION: ~~Estudiante de Medicina~~ -Becaria de Cl. Quirúrgica(7)

LUGAR: Ayudante en Fac.de Medicina(8) CARGO: .....

IDEOLOGIA POLITICA: ..... CLASIFICACION: ~~U.J.C.~~

DATOS COMPLEMENTARIOS: ..... Est. Civil Cónyuge Hijos

Padres: Ricardo Alberto y Nelly Gladys(8)
Otros familiares

F2

Fecha	Documentos	141884 ANTECEDENTES A REGISTRAR
26/2/76	D.0263	De acuerdo a las declaraciones deldetenido PABLO LEIVA es integrante del grupo de la U.J.C., que funciona dentro de la acultad de Medicina. Sin integración Política.-Pertenece a los denominados "Grupos de A rribo Eval. F-1 (J).-
C.H.C.P.No. 5197/81-4/9/81-Se contestó Constancia para PERMANENCIA en la Facultad de Medicina.-(U) Indica (1) al (8).-	PERMANENCIA-MDEO.	
25,X.82	. . . .	Se contesto en Memo(A) N° 2653/82 para Dpto. C-2 /ESMACO.-
22.X.82	21343	Indica (9).- (UU) (UU)
4.5.83	26195/09	21.4.83-SE.PLA.CO.DI. por Nota N°764/83/D solicita aval para que la causante integre Misión Comercial de entrenamiento al "Centro Atómico de Ezeiza",SE APRUEBA por Memo.(A)864/83 del 26.4.83.-(C)
11.5.84.	28388/83. pág.005.	Habiendo solicitado CHCP el 26.5.81. se le otorgó Cat."A" el 8.6.82. Eval. A.1.(AE).

5Δ

JUNTA DE COMANDANTES EN JEFE 141885-4

S. I. D.

Dep. I Secc. I

Sub Secc. A/N

Ficha Nro. 27/II/78 Confec.

SOSA — Apellidos

Seferino — Nombres

DOCUMENTOS: C/C BEB-561 — Serie Nro. — C/I. ____ — Nro. Dpto.

OTROS DOC. ____ — Pasaporte Lib. Enrol. etc.

NACIMIENTO: 58 años(1961) — Fecha Lugar

DOMICILIO: Villa San Marcos — Calle Nro. Teléf. — Paysandú — Ciudad o Localidad

PROFESION U OCUPACION: Clasificador de Lana (Jubilado)

LUGAR: ____ CARGO: ____

IDEOLOGIA POLITICA: ____ CLASIFICACION: ____

DATOS COMPLEMENTARIOS: ____

Est. Civil — Cónyuge — Hijos

Otros familiares

141885

Fecha	Documentos	ANTECEDENTES A REGISTRAR
26/5/76	D.0723	-Afiliado al Partido Comunista Nº15615 desde el 6.6.61.- Eval.B-1(K).-

27/II/78

85.3

C. J.

Dpto. 1

141885

Apellidos SOSA

Nombres Seferino

Documentos. AFILIADO AL PARTIDO COMUNISTA Nº15615

Ant. Secc. A B C D E G V

☐ ☐ ☐ ☐ ☐ ☐ ☐

Secreto

141885 ANTECEDENTES

DOCUMENTO:CC.BEB-561

EDAD: 58 años(1961)

DOMICILIO: Villa San Marcos- Paysandú

Profesion: Clasificador de Lana (Jubilado)

Doc.0723-26/5/76-Eval.B-1(K).-

F1

SERVICIO DE INTELIGENCIA
División I
(Seguridad)

MINISTERIO DE DEFENSA NACIONAL
SERVICIO DE INFORMACION DE DEFENSA
M/F
I. [illegible] 14.1886-29

Sección
Act. Ant. Nac.
Ficha N.º [redacted]1.

Nombres y Apellidos: SOSA, Sergio.-

Fecha de Nacimiento: .....

Lugar de Nacimiento: .....
(País - Ciudad o Localidad - etc.)

Foto

Cred. Civ.: Serie ..... N.º ..... Ced. Identidad: .....

Otros documentos: .....
(Pasaporte - Libreta Enrolam. - etc.)

Domicilio: Rivera, José Enrique Rodó No.549.-
(Ciudad o Localidad) (Calle) (N.º) (Telef.)

Filiación

Edad Aparente ..... Color del Cutis .....

Color del Cabello ..... Estatura Aproximada .....

Complexión ..... Aspecto Social .....

Señas particulares .....

[redacted]

Ficha confeccionada en Montevideo, el 20 de enero de 1965.-

141886

ACTIVIDADES

(1) Laborales: Profesión ..... Lugar de trabajo .....

Cargo ..... Antigüedad .....

Otras Actividades .....

.....

(2) Políticas: Ideología ..... Actuación .....

Antecedentes .....

Antecedentes familiares .....

(3) Sociales: Estado Civil ..... Religión ..... Figuración .....

Grado Instrucción ..... Lugares que frecuenta .....

(4) Económicas: Situación ..... Capital aprox. ..... Vehículo .....
marca y N.o

Otros datos .....

Datos Complementarios .....

Apreciación Personal Gral. .....

.....

.....

FICHA COMPLEMENTARIA SOSA, Sergio.- 53

Documento		Antecedentes
Fecha	Origen	
		141886
19-X-1964.	B-72-D-111.-	- Domiciliado en la Calle Enrique Rodó No.549(Departamento de Rivera) en setiembre de 1964.-
		- Recibe propaganda "Comunista" dirigida en forma personal desde Pekín.-
9_IV_73	Doc.648.	_Figura en una lista de Trabajadores de la Enseñanza Industrial y Agraria donde se hace un llamamiento a incorporarse al Frente Amplio._ (UU) Evaluación F-2.

JUNTA DE COMANDANTES EN JEFE

S. I. D.

141887-0

Dep. I V Secc. I

Sub A/N

Ficha Nº ..... Confec. 9-3-83.

51

SOSA — Apellidos

Sergio — Nombres

DOCUMENTOS: C/C. ..... Serie ..... Nº ..... C/I. ..... Nº ..... Dpto.

OTROS DOC. ..... Pasaporte ..... Lib. Enrol. ..... etc.

NACIMIENTO: ..... Fecha ..... Lugar

DOMICILIO: ..... Calle ..... Nº ..... Teléf. ..... Ciudad o Localidad

PROFESION U OCUPACION: Empleado de CONAPROLE

LUGAR: ..... CARGO: .....

IDEOLOGIA POLITICA: ..... CLASIFICACION: .....

DATOS COMPLEMENTARIOS ..... Est. Civil ..... Cónyuge ..... Hijos

..... Otros familiares

Fecha	Documentos	141887 ANTECEDENTES A REGISTRAR	52
9.3.83.	1104/80	30/6/72; Candidato por la lista (19) para integrar la Comisión Auxiliar de la Asociación de Obreros y Empleados de la Enaprole por el período 1972-74.-Eval.A -1.-(FE)	

JUNTA DE COMANDANTES EN JEFE

S. I. D.

141888-8

Dep. I Secc. I

Sec. A/N

Ficha Nº 1 Confec. 9.3.83.

5.1

SOSA — Apellidos

Sergio — Nombres

DOCUMENTOS: C/C. ..... Serie ..... Nº ..... C/I. ..... Nº ..... Dpto.

OTROS DOC. ..... Pasaporte ..... Lib. Enrol. ..... etc.

NACIMIENTO: ..... Fecha ..... Lugar

DOMICILIO: José E. Rodó 549 (Dpto. de Rivera) en 1964
Calle — Nº — Teléf. — Ciudad o Localidad

PROFESION U OCUPACION: .....

LUGAR: ..... CARGO: .....

IDEOLOGIA POLITICA: ..... CLASIFICACION: .....

DATOS COMPLEMENTARIOS .....
Est. Civil — Cónyuge — Hijos

.....
Otros familiares

Fecha	Documentos	141888 ANTECEDENTES A REGISTRAR
9.3.83.	1104/80	9/964 Suscritor del semanario "Pekín informa", que recibe directamente de Pekín en forma personal y recomendada; y suscritor de la revista "China", el cual la recibe de igual forma.-Eval.A-1.-(FE).

151

SERVICIO DE INTELIGENCIA
División I
(Seguridad)

MINISTERIO DE DEFENSA NACIONAL
SERVICIO DE INFORMACION DE DEFENSA
M/F
I.A. 141889-67

.....Sección
Act. Ant. Nac.
Ficha N.º [redacted].

Nombres y Apellidos: SOSA FLORES Sergio

Fecha de Nacimiento: .....

Lugar de Nacimiento: .....
(País - Ciudad o Localidad - etc.)

Cred. Civ.: Serie ..... N.º ..... Ced. Identidad: .....

Otros documentos: .....
(Pasaporte - Libreta Enrolam. - etc.)

Foto

Domicilio: .....
(Ciudad o Localidad) (Calle) (N.º) (Telef.)

Filiación
- Edad Aparente ..... Color del Cutis .....
- Color del Cabello ..... Estatura Aproximada .....
- Complexión ..... Aspecto Social .....
- Señas particulares .....

Ficha confeccionada en Montevideo [redacted] 20 de enero de 1964.-

141889

52

ACTIVIDADES

(1) Laborales: Profesión Maestro Lugar de trabajo .....

Cargo ..... Antigüedad .....

Otras Actividades .....

.....

(2) Políticas: Ideología Union Popular Actuación .....

Antecedentes Firmante de un manifiesto de la Union Popular. Marcha del 23-XI-962.- B-75-(1)-D-27.-

Antecedentes familiares .....

(3) Sociales: Estado Civil ..... Religión ..... Figuración .....

Grado Instrucción ..... Lugares que frecuenta .....

(4) Económicas: Situación ..... Capital aprox. ..... Vehículo ..... marca y N.o

Otros datos .....

Datos Complementarios .....

Apreciación Personal Gral .....

.....

.....

SERVICIO DE INFORMACION DE DEFENSA

Dep. 1

141890-4

Confeccionado el 09 MAY 1975

B1

VARIOS

FOTO

Apellidos • S O S A

Nombres Sergio Ernesto

Fecha de Nacimiento 24 años.

Lugar de Nacimiento

Est. Civil

Cred Cívica Céd. Identidad

Otros Documentos

Ocupación

Padre

Madre

Domicilio Ciudad

Otros datos

Imp. CHIESA Hnos. Ltda. 10.000 - 12 - 73

F.2

FICHA COMPLEMENTARIA

DOCUMENTO		141890 ANTECEDENTES
Fecha	Origen	
17.4.75.	Doc. 655 (Ev. B-2)	-Figura en una relación de detenidos uruguayos, los que se encuentran en averiguaciones, por el descubrimiento de un plan subversivo en el Delta del Paraná por parte de la Prefectura Naval Argentina.-(W)

JUNTA DE COMANDANTES EN JEFE

S. I. D.

141891-2

Def. I [redacted] Secc. I

Sub Secc. A/N

Ficha Nº ..... Confec. 10.12.82

B.1

SOSA ACOSTA — Apellidos

Sergio Armando — Nombres

DOCUMENTOS: C/C. ..... (Serie / Nº) C/I. 1.853.210 (Nº / Dpto.)

OTROS DOC. ..... (Pasaporte / Lib. Enrol. / etc.)

NACIMIENTO: 15 años en 1982. (Fecha) R.O.U. (Lugar)

DOMICILIO: ..... (Calle / Nº / Teléf. / Ciudad o Localidad)

PROFESION U OCUPACION: cadete.

LUGAR: Farmacia FHELING CARGO: .....

IDEOLOGIA POLITICA: ..... CLASIFICACION: .....

DATOS COMPLEMENTARIOS soltero. (Est. Civil / Cónyuge / Hijos)

Otros familiares

[redacted]

Fecha	Documentos	141891 ANTECEDENTES A REGISTRAR
22.11.82	22400/PD	-19.11.82:Compareció ante la B.N.D.P., donde fue interrogado con relación a las irregularidades administrativas, en la expedición de medicamentos controlados. En los interrogatorios practicados no aportó ningun dato que pudiera aclarar los hechos.-Eval.A-1.-(TJ)

JUNTA DE COMANDANTES EN JEFE

S. I. D.

1418920

Dep. I V Secc. I

Sub Secc. A/N

Ficha Nº ..... Confec. 18.10.82

F1

SOSA CORREA — Sergio Wáshington

Apellidos — Nombres

DOCUMENTOS: C/C. BVB Nº12217 — C/I. 661.520-5

Serie Nº — Nº Dpto.

OTROS DOC. .....

Pasaporte — Lib. Enrol. — etc.

NACIMIENTO: 8.7.1935 — Río Negro

Fecha — Lugar

DOMICILIO: Islas Canarias Nº4935

Calle — Nº — Teléf. — Ciudad o Localidad

PROFESION U OCUPACION: Empleado

LUGAR: CONAPROLE — CARGO: Capataz de Secc.Envasados

IDEOLOGIA POLITICA: ..... — CLASIFICACION: .....

DATOS COMPLEMENTARIOS: Casado — con Eugenia CASTILLO

Est. Civil — Cónyuge — Hijos

Hijo de:José María y María Angélica /Hijos:Gissele Mónica 24 años y Sergio Wáshington 22 años

Otros familiares

Fecha	Documentos	141892 ANTECEDENTES A REGISTRAR
20.9.82	D.19512.	9/9/82/Es indagado en Actas referente a un presunto sabotaje ocurrido el 6 de los corrientes en la Planta Embotelladora de CONAPROLE.Al respecto expresa que al proceder a poner en funcionamiento una de las máquinas constató la fall que dió origen al hecho en sí.,solicitando la asistencia de los técnicos correspondientes.Agrega que quien lo hizo tiene conocimiento de como está integrado el tablero de la máquina,ya que sin el mismo no se podría realizar con tal precisión.-Eval:A-1(AD)

52

JUNTA DE COMANDANTES EN JEFE 141893-8

S. I. D.

Dep. I Secc. I

Sub Secc. A/N

Ficha N.° ..... Confec. 29.8.83

SOSA SOSA — Apellidos

Severino — Nombres

DOCUMENTOS: C/C. TDC: 2472 — Serie / N.° — C/I. 1.665.363 — N.° / Dpto.

OTROS DOC. ..... — Pasaporte / Lib. Enrol. / etc

NACIMIENTO: 31 de Agosto de 1946 — Fecha — 12 Sec.Jud.TACUAREMBO — lugar

DOMICILIO: ..... — Calle / N.° / Teléf. / Ciudad o localidad

PROFESION U OCUPACION: Ex- Soldado

LUGAR: ..... CARGO: .....

IDEOLOGIA POLITICA: ..... CLASIFICACION: .....

DATOS COMPLEMENTARIOS: .....

Est. Civil — Cónyuge — Hijos

PADRE: Gabriel SOSA — Madre: Desconocida.-

Otros familiares

Fecha	Documentos	141893 ANTECEDENTES A REGISTRAR
29.8.83	140/80 Pag.01	- Por Oficio Nº 126/80 de fecha 27 de Febrero de 1980, se es establece que el Juzgado Militar de 1ra. Instancia, de 4º Turno, ha dispuesto solicitar la captura del causante, que se encontraba en Libertad Provisional decretada por dicho Juzgado, desconociéndose su actual paradero.- Eval.A-2 (Y)

52

51

JUNTA DE COMANDANTES EN JEFE

141894-6

S. I. D.

Dep. I Secc. I

Sub Secc. A/N

Ficha Nº ..... Confec. 29/06/982

SOSA REYMOND — Apellidos

Shirley Fanny — Nombres

DOCUMENTOS: C/C. BXA 2251 (Serie / Nº) C/I. 1.541.373 (1) (Nº / Dpto.)

OTROS DOC. ..... (Pasaporte / Lib. Enrol. / etc.)

NACIMIENTO: 10./06/946 (2) (Fecha / Lugar)

DOMICILIO: Suecia No. 2531 (3) (Calle / Nº / Teléf. / Ciudad o Localidad)

PROFESION U OCUPACION: Maquinista de la Fábrica "EVERFIT PANTALONES" (año 1968) (4)

LUGAR: ..... CARGO: .....

IDEOLOGIA POLITICA: ..... CLASIFICACION: .....

DATOS COMPLEMENTARIOS ..... (Est. Civil / Cónyuge / Hijos)

..... (Otros familiares)

52

Fecha	Documentos	141894 ANTECEDENTES A REGISTRAR
19/02/979	D.0274	-Afiliada al Partido Comunista con el No.33.581, fecha de ingreso al Partido Comunista 30/08/968. Seccional 20ma. Según material incautado por O.C.O.A. en Febrero de 1976.
28/06/82	D.16406	-Aporta datos filiatorios del (1) al (4). (P)

JUNTA DE COMANDANTES EN JEFE

S. I. D.

G. 1 1 8 9 5 3 Dep. I

F-1

Secc. I

Sub Secc. XXX

Ficha N.°..... Confec. 3.9.83

SOSA FERNANDEZ — Apellidos

Silvio Nilson — Nombres

DOCUMENTOS: C/C. ..... Serie ..... N.° C/I. 1.308.174 (1) N.° ..... Dpto.

OTROS DOC. ..... Pasaporte ..... Lib. Enrol. ..... etc.

NACIMIENTO: ..... Fecha ..... lugar

DOMICILIO: Blas Basualdo 3563 (1983) — Calle — N.° — Teléf. — Ciudad o Localidad

PROFESION U OCUPACION: .....

LUGAR: ..... CARGO: .....

IDEOLOGIA POLITICA: ..... CLASIFICACION: .....

DATOS COMPLEMENTARIOS: ..... Est. Civil ..... Cónyuge ..... Hijos

..... Otros familiares

Fecha	Documentos	141895 ANTECEDENTES A REGISTRAR B-2
3.9.83	29817/1 P.D.	-26.8.83.-Integra la Comisión Provisoria de la "Asociación de los empleados de Dispert S.A;" para constituirse en Asociación Laboral de 1er.Grado.Eval:A-1.(TT)
14.3.84	8401239/012	Integra la coordinadora del PIT, en representación del sector de la industria farmacéutica. Eval.A-2 (SI) Indica (1)

A/N

JUNTA DE COMANDANTES EN JEFE
S. I. D.

141896-1

51

Dep. I Secc. I

Sub. Secc. A/N

Ficha N.º ..... Confec. 27.11.82

SOSA — Apellidos

Sonia — Nombres

DOCUMENTOS: C/C ..... Serie ..... N.º ..... C/I. ..... N.º ..... Dpto.

OTROS DOC. ..... Pasaporte ..... Lib. Enrol. ..... etc.

NACIMIENTO: ..... Fecha ..... Lugar

DOMICILIO: ..... Calle ..... N.º ..... Teléf. ..... Ciudad o Localidad

PROFESION U OCUPACION: .....

LUGAR: ..... CARGO: .....

IDEOLOGIA POLITICA: ..... CLASIFICACION: .....

DATOS COMPLEMENTARIOS: ..... Est.Civil ..... Cónyuge ..... Hijos

..... Otros familiares

Fecha	Documentos	14 1896 ANTECEDENTES A REGISTRAR B2
24.9.82 (RE.19303)	19940	-Candidata del P.D.C. en el 45 lugar, para integrar la Junta Departamental de Rocha por el período 1972/77. -15.2.74-Concurrió a una reunión de prensa que se efectuó en la ciudad de Rocha, con la finalidad de informar sobre las actividades del Comité Popular Pro-casa de la Cultura de Rocha. -4.6.65-Integrante de la Lista 100 de tendencia Socialista, en las Elecciones para el Consejo Ejecutivo de la Asociación de estudiantes de preparatorios por el período 65/66 -1970/71-Candidato para integrar la Comisión Directiva de la"Asociación de funcionarios de Asignaciones Familiares" Lema "Por la defensa del régimen junto a la clase trabajadora y a la C.N.T.", Lista 1, ocupando el 18vo.lugar. -9.1.81-Ampliando la anotación precedente se establece que dicha lista es de tendencia izquierdista.Eval: B-2(NN)(M)

Ficha confeccionada el dia 17 de octubre de 1972

R3

141896

MINISTERIO DE DEFENSA NACIONAL
S. I. D.

Dep. I Secc. I
Sub-Secc. A/N
Ficha Nro..... Confec. .....

SOSA (Apellidos) Sonia (Nombres)

DOCUMENTOS: C/C..... (Serie, Nro.) C/I..... (Nro., Dpto.)

OTROS DOC. ..... (Pasaporte, Lib. Enrol., etc.)

NACIMIENTO: ..... (Fecha, Lugar)

DOMICILIO: ..... (Calle, Nro., Teléf., Ciudad o Localidad)

PROFESION U OCUPACION: .....

LUGAR: ..... CARGO: .....

IDEOLOGIA POLITICA: ..... CLASIFICACION: Socialista lista 190

DATOS COMPLEMENTARIOS: ..... (Est. Civil, Conyuge, Hijos)

131501

..... (Otros familiares)

87.4

Fecha	Documentos	141896 ANTECEDENTES A REGISTRAR
Nov. 1971	Lista 190 Rocha	Figura como 48e Suplente a la Junta Departamental del Dpto. de Rocha en las Elecciones Nacionales de 1971.(R)
NOV.1971	LISTA 988 PDC F.A	Candidato en el 48.lugar a la Junta Departamental por el dpto .de Rocha sub lema Frente Rochense/SS/
1971	Lista 1808	Canddato en el 45.lugar a la Junta Departamental por el dpto de Rocha sub lema Frente Rochense/SS/

Fs. 1

MINISTERIO DE DEFENSA NACIONAL
S. I. D.

141897-9

Dep. I Secc. I
Sub-Secc. G
Ficha Nº..... Confec.....
18/12/69

SOSA — Apellidos
Sonia — Nombres

DOCUMENTOS: C/C ..... Serie ..... No. ..... C/I ..... No. ..... Dpto.

OTROS DOC.: ..... Pasaporte ..... Lib. Enrol. ..... etc.

NACIMIENTO: ..... Fecha ..... Lugar

DOMICILIO: ..... Calle ..... No. ..... Telef ..... Ciudad o Localidad

PROFESION U OCUPACION: Estudiante de Preparatorios

LUGAR: ..... **CARGO** .....

IDEOLOGIA POLITICA ..... **CLASIFICACION** .....

DATOS COMPLEMENTARIOS .....

Est. Civil ..... Conyuge ..... Hijos .....

Otros Familiares .....

52

FECHA	DOCUMENTOS	141897 ANTECEDENTES A REGISTRAR
1969	B.76 D.46	- Integrante de la Lista N°. 100 de tendencia socialista en las elecciones para el Consejo Ejecutivo de la Asociación de estudiantes de Preparatorios, para el período 1965/66.-

JUNTA DE COMANDANTES EN JEFE

S. I. D.

141898-7 V.

Dep. I Secc., I

Sub Secc. XXXX

Ficha Nº ..... Confec. 16.1.82

SOSA — Apellidos

Sonia Adriana — Nombres

DOCUMENTOS: C/C ..... (Serie / Nº) C/I. ..... (Nº / Dpto.)

OTROS DOC. ..... (Pasaporte / Lib. Enrol. / etc.)

NACIMIENTO: 19 años en 1980 (Fecha) Uruguay (Lugar)

DOMICILIO: ..... (Calle / Nº / Teléf. / Ciudad o Localidad)

PROFESION U OCUPACION: Doméstica

LUGAR: ..... CARGO: .....

IDEOLOGIA POLITICA: ..... CLASIFICACION: .....

DATOS COMPLEMENTARIOS: Soltera (Est. Civil) ..... (Cónyuge) ..... (Hijos)

..... (Otros familiares)

Fecha	Documentos	14189 ANTECEDENTES A REGISTRAR	F2
15.4.80 PD 106/80	1805	-15.4.80.-En el día de ayer,y en base a declaraciones de Marcelo PEINADO STAGNERO,quién viene siendo indagado en relación al posible consumo de marihuana,personal de la DNII,realizó una inspección en el domicilio de Nelson Ruben GODOY FERNANDEZ,sito en Pedro Francisco Berro 1392, quién actualmente se encuentra fuera del país,en presencia de la cuasante,incautándose un cigarrillo de marihuana y un tubo de vidrio con el dibujo de la mencionada droga. Posteriormente se hiso presente la esposa del antes mencionado,Olga Nahir MARTINEZ,allí domiciliada,quién indagada al respecto manifestó que no tiene conocimiento de que en su casa se "quemaba" marihuana,desconociendo las actividades del esposo.Eval:A-1.(TT)	

141899-5 (E) FSI

JUNTA DE COMANDANTES EN JEFE

S. I. D.

Dep. I Secc. I

Sub Secc. A/N

Ficha Nº ..... Confec. .....

SOUCOPP TEJERA , Antonio. (a:"ERNESTO"y

Apellidos Nombres

DOCUMENTOS: C/C BZA 25060 (6) C/I. 1.170.873 (3)

Serie Nº Nº Dpto.

OTROS DOC. .....

Pasaporte Lib. Enrol. etc.

NACIMIENTO: 30.9.1949 (4) 18 años (1968) Uruguay. Montevi

Fecha Lugar

CARAGUATA 2012 (13)

DOMICILIO: Oliveras 4434, ap.4(1976) (1

Calle Nº Teléf.

PROFESION U OCUPACION: 2do. año Fac.Odontología Estudiante de Prep..Medicina.

LUGAR: CASMU (12) CARGO: .....

IDEOLOGIA POLITICA: COMUNISTA(11) CLASIFICACION: .....

DATOS COMPLEMENTARIOS: casado con Gladys SANTESTEBAN (7)

Cónyuge Est. Civil

Hijo de:Jaralango y Elida -Hijos:Miguel, Adriana,(8)

Otros familiares

Hermanos:Nicolas y Susana*(9)

Fecha	Documentos	141899 ANTECEDENTES A REGISTRAR
14/5/79.	Doc.0601	=Figura en relación de Movimientos de Recluidos al 31.3.79. fue BAJA: FUSNA y ALTA: EMR.1. el 14/03/79.CAUSA DEL MOVIMIENTO: Traslado. JUEZ: Juez Militarde Instrucción de 2do. Turno.FECHA DETENIDO: 21.2.79.ANTECEDENTES:Procesado, Prima Facie Art. 60 (V) C.P.M.(HH).-
4.4.79	D. 0440 P.E.I.7/79	-De operaciones realizadas contra el P.C., el causante figura en una nómina de detenidos.Ocupaba el cargo de Secretario de Organización del Seccional 11 y 10 del Partido Comunista.Funcionario rentado.-EVAL.A-1. (indica 1 al 5) (X)
20.4.79	D.460	Figura como procesado en un Movimiento de ALTAS y BAJAS, en el ámbito de la Armada.- (M).-
27.4.79	0490	19.9.78 - hasta enero de 1976 Secretario de Finanzad del Seccional 10 del Regional 7 del PC.- 28.1.79 - según declaraciones de Juan SANTINI: fue secretario de Propaganda del Seccional J del PC pasando luego a ocupar la responsabilidad de Secreterio de Organización del Seccional.- 23.1.79 - declaraciones del titular: se afilia al PC en el año 1973. Desde 1974 a mediados del 76 es Secretario de Propaganda del PC. Funcionario Rentado del PC .- Eval. A-2 (S)

Imp. Nacional 716/79

FECHA	DOCUMENTOS	141899 ANTECEDENTES A REGISTRAR
18.8.83	26314/ 3806 3807	-1971/1978:En información referente al P.C. obtenida por el Depto.III/S.I.D. en éste período se establece: Indica idem Doc.0490/79, aportando: 9/978:Se realizó oper tivo en su domicilio en procura de su detención,constatándose que ha pasado a la clandestinidad. 17.11.78:Fue visto en un contacto con María del Huerto CAMERO el día jueves 16.11.78 a las 9.45hs.en el bar sito en Arocena y Cambara. 16.1.79:Según declaraciones de Roberto RIVERO se establece que el causante es Secretario de Organización de la Seccional 10° y 11° del P.C. y que mantenía un contacto con el declarante. 20.1.79:Detenido por FUSNA s- 23.1.79:Según declaraciones de María MINVIELLE Secretario de Organización del Seccional J del P.C..La declarante es quien le pagaba al titular su sueldo de funcionario. Marzo de 1979:Puesto a disposición de la J.M.I. y trasladado al E.M.R. N°1.Eval A-2 (3R).- Indica 10 y 11.-
26.10.83	356/79 Pag.02	Indica IDEM. Doc.24324.-Eval. A-1.- Indica (12) y (13).-(FE) [illegible] dos [illegible] Eval. [illegible] (13).-

FECHA	DOCUMENTOS	141899 ANTECEDENTES A REGISTRAR SOUCOT TEJERA ANTONIO
16.02.82	D. 5757/81 47	-Figura en una relacion de la Corte Electoral, de ciudadanos inscriptos en el Registro Civico Nacional, que se encuentran comprendidos en el Art. 1, Literal "B" del Acto Institucional No. 4, con prohibicion de ejercer el derecho de voto. (Procesados por delitos de "Lesa Nacion").EVALUACION A-1(VL) Indica (6) ( )
~~16.02.82~~	~~D.6004/81~~	~~-Se encuentra comprendido en el Art.1o. literal b) del Acto Institucional No.4,por haber sido procesado el~~ / / ~~por los delitos previstos en.~~ ~~C.P.M.~~ ~~C.P.O.~~ ~~EVALUACION A-1 (LA)~~
23.4.82	14027	Condenado pór el S.T.M en 2da Instancia a 7 años de Penitenciaría el 18.2.82.Antecedentes: Sentencia de 1ra. Inst. del 18.6.81 del J.M.I. 1a.I. 5to. Turno:6 años de P.Indica 6 Eval:A-1 (00)
12.4.83	24324/83	FECHA DE DETENIDO: 21.1.79, UNIDAD CAPTORA: FUSNA, Art.60(V) CPM.-Eval.A-1.-(FE)
14.7.83	24746/83 Pág.037	-03.03.83-Figura en una relación procedente de la P.M.E. de detenidos en el E.M.R.1.Detenido el 21.01.79.Perteneciente al P.C.-EVAL:A-1 (Q)

SERVICIO DE INFORMACION DE DEFENSA

141899

E

Dep. 1

Confeccionado el 30-Enero de 1970

[redacted]

FOTO

Apellidos SOUCOF TEJERA

Nombres Antonio

Fecha de Nacimiento 18 años (1968)

Lugar de Nacimiento Uruguay

Est. Civil Soltero

Cred. Cívica: Céd. Identidad

Otros Documentos

Ocupación Estudiante de Prep.Medicina.

Padre

Madre

Domicilio: Oliveras 4434 Ciudad Montevideo

Otros datos:

FICHA COMPLEMENTARIA

DOCUMENTO		ANTECEDENTES 141899
Fecha	Origen	
11-VIII-968	B72-D37 Parte 119	-Detenido por prender fuego a vehículos en vigencia del Decreto de Medidas Prontas de Seguridad.-
22.V.74	Dec.1181 PPI 3/974	- Fué detenido el día 1/III/74 cuando se encontraba distribuyendo volantes con la siguiente inscripción "Libertad para Seregni" "Abaje la Dictadura". Posee los siguientes antecedentes: 13/Agost/1968.- Producir fuego en la calzada contra vehículos y formar parte de una manifestación no autorizada. 9/JUN/71.- Internado en el C.G.I.O.R. por M.P.S.- 20/JUN/71.- Detenido por pegar murales incitando al Paro Nacional internado al otro día en la Escuela Departamental Fué allanado su domicilio en el año 1974, en presencia de su esposa Gladys SANTESTEBAN OCCELLI, donde se incautó gran cantidad de material marxista.-(SS)-
22.V.74	Dec. 1182 PPI 3/974.	- Indica dec. anterior.-(SS)-
8.3.74 JPM PD 00.07	Dec. 0396 a 00.07	- Indica dec. 1181. Internado en el Cilindro Municipal en el marco de las Medidas Prontas de Seguridad.-(SS)-
28/X/81	.....-	Se hizo MEMO (A) Nº 1349/80 para la O.C.I.P. (SS)

FECHA	DOCUMENTOS	SOUCOT TEHERA ANTECEDENTES A REGISTRAR ANTONIO
		141899
14.1.84	0487/79 pág.13	Indica idem al doc.26314.Eval.B-2.(MC)
13.4.84	.....	Consultado el Acto Institucional No. 4 Literal "B" se constata que su nombre es: SOUCOFF TEJERA, Antoni (B)

JUNTA DE COMANDANTES EN JEFE 141900-1 Dep. I Sec. I 51

S. I. D. Sub Secc: A/N

Ficha Nº ..... Confec. .....

SOSA FERNANDEZ (Apellidos) Sonia (Nombres)

DOCUMENTOS: C/C Serie BFA 6338 Nº C/I. 1.512.014 Nº Dpto.

OTROS DOC. Pasaporte Lib. Enrol. etc.

NACIMIENTO: 31/8/56 (Fecha) Montevideo (Lugar)

DOMICILIO: Pozos del Rey 1338 (Calle Nº) Teléf. Ciudad o Localidad

PROFESION U OCUPACION: Estudiante Veterinaria

LUGAR: ..... CARGO: .....

IDEOLOGIA POLITICA: ..... CLASIFICACION: .....

DATOS COMPLEMENTARIOS: Soltera (Est. Civil) Cónyuge Hijos

Padres: Enrique César y Dina Irma [redacted]

Otros familiares

Fecha	Documentos	141909 ANTECEDENTES A REGISTRAR
26/7/78	DNII	-Detenida el 23/6/78 por el D-6 junto a otros estudiantes de Veterinaria, por reunión no autorizada en la finca de Divina Comedia1575 domicilio del ex Rector de la Universidad, Gustavo Nicolich. Interrogados verbalmente expresaron que dicha reunión se llevó a cabo para considerar una posible solución al problema del Plan de Estudio 74 de la Facultad de Veterinaria, el cual de aplicarse perjudicaría al estudiante y por ende al país, que de estas inquietudes ya habían enterado a autoridades nacionales y militares. Agregaron que desconocían que debían solicitar autorización para realizar la reunión. Fueron puestos en libertad bajo emplazamiento.24/6/78: Se presentó a su emplazamiento y una vez interrogado recuperó la libertad por Orden Superior(C.H.C.P Nº 375/78 SECC. 3a. MDEO.)(U)
1.7.82 C H.C.P. Nº 113/82 Secc.3ra. INGRESO DE MDEO.-		2.8.82- En la fecha se contestó dicha constancia, a nombre de la causante, solicitada para su Ingreso en el Hospital de Clinicas. (L).-
23.9.83	17534/01	-Integra el grupo de Estudios sobre la condición de la Mujer en el Uruguay(GRECMU), en la especialidad de Agronomía, junto a otras personas con antecedentes ideológicos.- Eval.A-2.-(TJ)

Imp. Nacional 716/79

JUNTA DE COMANDANTES EN JEFE 141909 Dep. I Sec. 53

S. I. D. Sub Secc. A/N

Ficha Nº ..... Confec. 8/2/80

SOSA FERNÁNDEZ (Apellidos) Sonia (Nombres)

DOCUMENTOS: C/C BEA 6338 (Serie / Nº) C/I. 1.512*014 (Nº / Dpto.)

OTROS DOC. (Pasaporte / Lib. Enrol. / etc.)

NACIMIENTO: 31/8/56 (Fecha) Montevideo (Lugar)

DOMICILIO: Pozos del Rey 1338 (Calle / Nº / Teléf. / Ciudad o Localidad)

PROFESION U OCUPACION: Estudiante de Veterinaria

LUGAR: ..... CARGO: .....

IDEOLOGIA POLITICA: ..... CLASIFICACION: .....

DATOS COMPLEMENTARIOS: Soltera (1) (Est. Civil / Cónyuge / Hijos)

Padres: Enrique y Dina Irma

Otros familiares

Fecha	Documentos	41909 ANTECEDENTES A REGISTRAR	54
12/12/78	DNII	-Detenida por el Dpto. 6 DNII, junto a otros 28 estudiantes de Veterinaria, por reunión no autorizada en la finca de la Divina Comedia 1575, domicilio del ex-Rector de la Universidad Gustavo Nicolich.- Interrogados verbalmente, expresaron que dicha reunión se llevó a cabo, para considerar una posible solución al problema del "Plan de Estudio 74", de la Facultad de Veterinaria, el cual de aplicarse perjudicaría al estudiante y por ende al país. Que de estas inquietudes ya habían enterado a las autoridades nacionales y militares. Agregaron que desconocían que debían solicitar autorización para realizar la reunión. Fueron puestos en libertad bajo emplazamiento.- 24/6/78-Se presentó a su emplazamiento y una vez interrogado en forma escrita, recuperó la libertad por órden superior.- (C.H.C.P. Nº 1387/78 SECC. 3a. MDEO (U)	
1.7.982	C.H.C.P. Nº 113/82 Secc.3ra. INGRESO DE MDEO.-	2.8.82 - En la fecha se contestó dicha constancia, a nombre de la causante, solicitada para su Ingreso en el Hospital de Clinicas. Indica 1. (L).-	

Imp. Nacional 716/79

JUNTA DE COMANDANTES EN JEFE 141900-1 Dep. I Sec. I

S. I. D. Sub Secc. A/N

Ficha Nº ..... Confec. .....

SOSA FERNANDEZ (Apellidos) Sonia (Nombres)

DOCUMENTOS: C/C Serie BFA 6338 Nº C/I. Nº 1.512.014 Dpto.

OTROS DOC. Pasaporte Lib. Enrol. etc.

NACIMIENTO: 31/8/56 (Fecha) Montevideo (Lugar)

DOMICILIO: Pozos del Rey 1338 (Calle Nº) Teléf. Ciudad o Localidad

PROFESION U OCUPACION: Estudiante Veterinaria

LUGAR: CARGO:

IDEOLOGIA POLITICA: CLASIFICACION:

DATOS COMPLEMENTARIOS: Soltera (Est. Civil) Cónyuge Hijos

Padres: Enrique César y Dina Irma [redacted]

Otros familiares

Fecha	Documentos	141900 ANTECEDENTES A REGISTRAR
26/7/78	DNII	-Detenida el 23/6/78 por el D-6 junto a otros estudiantes de Veterinaria, por reunión no autorizada en la finca de Divina Comedia1575 domicilio del ex Rector de la Universidad, Gustavo Nicolich. Interrogados verbalmente expresaron que dicha reunión se llevó a cabo para considerar una posible solución al problema del Plan de Estudio 74 de la Facultad de Veterinaria, el cual de aplicarse perjudicaría al estudiante y por ende al país, que de estas inquietudes ya habían enterado a autoridades nacionales y militares. Agregaron que desconocían que debían solicitar autorización para realizar la reunión. Fueron puestos en libertad bajo emplazamiento.24/6/78: Se presentó a su emplazamiento y una vez interrogado recuperó la libertad por Orden Superior(C.H.C.P Nº 375/78 SECC. 3a. MDEO.)(U)
1.7.82 C Nº 113/82 INGRESO	H.C.P: Secc.3ra. DE MDEO.-	2.8.82- En la fecha se contestó dicha constancia, a nombre de la causante, solicitada para su Ingreso en el Hospital de Clinicas. (L).-
23.9.83	17534/01	-Integra el grupo de Estudios sobre la condición de la Mujer en el Uruguay(GRECMU), en la especialidad de Agronomía, junto a otras personas con antecedentes ideológicos.- Eval.A-2.-(TJ)

Imp. Nacional 716/79

JUNTA DE COMANDANTES EN JEFE 14190 Dep. I Sec. I 53

S. I. D. Sub-Secc. A/N

Ficha Nº ..... Confec. 8/2/80

SOSA FERNÁNDEZ Sonia
Apellidos Nombres

DOCUMENTOS: C/C BFA 6338 C/I. 1.512*014
Serie Nº Nº Dpto.

OTROS DOC. .....
Pasaporte Lib. Enrol. etc.

NACIMIENTO: 31/8/56 Montevideo
Fecha Lugar

DOMICILIO: Pozos del Rey 1338
Calle Nº Teléf. Ciudad o Localidad

PROFESION U OCUPACION: Estudiante de Veterinaria

LUGAR: ..... CARGO: .....

IDEOLOGIA POLITICA: ..... CLASIFICACION: .....

DATOS COMPLEMENTARIOS: Soltera (1)
Est. Civil Cónyuge Hijos

Padres: Enrique y Dina Irma
Otros familiares

Fecha	Documentos	41900 ANTECEDENTES A REGISTRAR
12/12/78	DNII	-Detenida por el Dpto. 6 DNII, junto a otros 28 estudiantes de Veterinaria, por reunión no autorizada en la finca de la Divina Comedia 1575, domicilio del ex-Rector de la Universidad Gustavo Nicolich.- Interrogados verbalmente, expresaron que dicha reunión se llevó a cabo, para considerar una posible solución al problema del "Plan de Estudio 74", de la Facultad de Veterinaria, el cual de aplicarse perjudicaría al estudiante y por ende al país. Que de estas inquietudes ya habían enterado a las autoridades nacionales y militares. Agregaron que desconocían que debían solicitar autorización para realizar la reunión. Fueron puestos en libertad bajo emplazamiento.- 24/6/78-Se presentó a su emplazamiento y una vez interrogado en forma escrita, recuperó la libertad por órden superior.- (C.H.C.P. Nº 1387/78 SECC. 3a. MDEO (U)
1.7.982 C.H.C.P. Nº 113/82 Secc.3ra. INGRESO DE MDEO.-		**2.8.82 - En la fecha se contestó dicha constancia, a nombre de la causante, solicitada para su Ingreso en el Hospital de Clinicas. Indica 1. (L).-**

Imp. Nacional 716/79

JUNTA DE COMANDANTES EN JEFE 141901-9

S. I. D.

Dep. I V. Secc. I

Sub Secc. A/N

Ficha Nº ..... Confec. 25.1.82

SOSA ROMERO (Apellidos) Stella María(1) (Nombres)

DOCUMENTOS: C/C ..... (Serie / Nº) C/I. ..... (Nº / Dpto.)

OTROS DOC. ..... (Pasaporte / Lib. Enrol. / etc.)

NACIMIENTO: ..... (Fecha / Lugar)

DOMICILIO: ..... (Calle / Nº / Teléf. / Ciudad o Localidad)

PROFESION U OCUPACION: .....

LUGAR: ..... CARGO: .....

IDEOLOGIA POLITICA: ..... CLASIFICACION: .....

DATOS COMPLEMENTARIOS: ..... Hermana de LUZ (2(

(Est. Civil / Cónyuge / Hijos)

.....

Otros [redacted]

Fecha	Documentos	141901 ANTECEDENTES A REGISTRAR
14.12.81	10299	- La causante figura en el documento presentado po el extremista DANIEL REY PIUMA a las Naciones Unidas, como integrante de la familia de su esposa para el cual solicita protección por "temer por su vida".-Eval:A-1 (00)
31.3.82	D.13354	- Es mencionada en carta enviada por Luz ROMERO SOSA desde Holanda.- Eval.B-2 (Y) Indica (1) y (2)

F 1

SERVICIO DE INFORMACION DE DEFENSA

Dep. 1

141902-7

Confeccionado el 22.5.78

VARIOS

Apellidos SOSA FERNANDEZ

Nombres Sylvia Milder

Fecha de Nacimiento 27 años(1978) 28 años (1979) (1)

Lugar de Nacimiento Uruguay

Est. Civil Soltera

Cred. Cívica ..... Céd. Identidad 1.288.860

Otros Documentos .....

Ocupación .....

Padre .....

Madre .....

Domicilio Joaquín Arteaga 3819 (2) Joaquín Artigas 3819 Ciudad .....

Otros datos: .....

.....

.....

FICHA COMPLEMENTARIA

DOCUMENTO		141902
Fecha	Origen	
17.5.78 PD. 6 a 6	589	10.5.78 -Detenida al proseguirse las diligencias relacionadas al consumo de psicofármacos. Efectuada una inspección en su domicilio de procedió a incautar diversas recetas de distintos centros asistenciales, una jeringa hipodérmica y un sello de goma del Doctor José Varela.- (DD)
23.5.78 PD. 6 a 6	610	12.5.78 -Por disposición del JLI de 4to. Turno fue procesada y remitida por el delito de: "Falsificación de Documento Privado".- (DD)
08.06.79 PD 6a6 Nº156/79	656	-Detenida al proseguirse las investigaciones relacionadas al consumo de estupefacciente (X) Indica 1 y 2.-
02/09/79 P.D.6a6	Doc1237 Nro.157	-Pasa a internación en el Hospital Vilardebó para recibir tratamiento siquiátrico por drogadicción.-(DD
14.12.79 P.D. Nº345/79	D.1750	-10.12.79.-Por disposición de la Justicia Letrada de Instrucción de 2do. Turno, luego de prestar declaración recuperó su libertad.-(DD)Eval.A-1

SERVICIO DE INTELIGENCIA

Dep. I (Seguridad)

Sección

MINISTERIO DE DEFENSA NACIONAL
SERVICIO DE INFORMACION DE DEFENSA

M/F

Ficha N.º 14190335 confeccionada el 28/X/65

Foto

Apellidos SOSA

Nombres Tadeo

Fecha de Nacimiento:

Lugar de Nacimiento:

Cred. Civ.: Ced. Identidad:

Prontuario: F. Censal:

Padre:

Madre:

Domicilio: Ciudad: Salto.-

Otros datos (Documentos y señas personales)

52

FICHA COMPLEMENTARIA

Documento			141903 Antecedentes
N°	Fecha	Origen	
1-73/355	5-IX/964.-		Firmante de un telegrama de ciudadanos salteños enviado al Ministro de Relaciones Exteriores, Alejandro Zorrilla de San Martin, pronunciandose por el mantenimiento de relaciones con Cuba.-

JUNTA DE COMANDANTES EN JEFE 141904-3 Dep. I V. Secc. I

S. I. D. Sub Secc. A/N

Ficha Nº ..... Confec. 03.11.81

SOSA PEREIRA de GARCIA — Apellidos
Teodora Tomasa — Nombres

DOCUMENTOS: C/C ..... Serie ..... Nº — C/I. 1.441.763 Nº ..... Dpto.

OTROS DOC. ..... Pasaporte ..... Lib. Enrol. ..... etc.

NACIMIENTO: 61 años (1981) — Fecha
Oriental — Lugar

DOMICILIO: Arrieta 3273 Apto.4. — Calle — Nº — Teléf. — Ciudad o Localidad

PROFESION U OCUPACION: .....

LUGAR: ..... CARGO: .....

IDEOLOGIA POLITICA: ..... CLASIFICACION: .....

DATOS COMPLEMENTARIOS: Viuda — Est. Civil
Cónyuge
Hijos

Hijos: Jorge Elbio, Raúl Gregorio y Teresa Renée

Otros fa[illegible]

52

Fecha	Documentos	141904 ANTECEDENTES A REGISTRAR
26.10.81 P.D.Nº 299/81	8916	- 26.10.81 - En su presencia se realizó un allanamiento en su domicilio con resultados negativos prosiguiendo las averiguaciones con respecto a las actividades de sus hijos, a quienes se les incautará varios boletines del UNTMRA, cartillas del P.C. y boletines de la C.G.T.-Eval: A-1 (CC)

Imp. Nacional 716/79

SERVICIO DE INFORMACION DE DEFENSA
Dep. 1

141905-0

F.1

Confeccionado el 2 de Julio de 1970

VARIOS

FOTO

Apellidos SOSA

Nombres Teodoro

Fecha de Nacimienlo

Lugar de Nacimiento

Est. Civil

Cred. Cívica Ced. Identidad

Otros Documentos

Ocupación (4) Cobrador de UTE.(Canelones)

Padre

Madre

Domicilio Ciudad

Otros datos

F.2

FICHA COMPLEMENTARIA

DOCUMENTO		141905 ANTECEDENTES
Fecha	Origen	
9/VII/68	B.18-D.16	- Exhorta al personal permanentemente a realizar paros y huelgas.- Indica (1)

141906-8

F.1

JUNTA DE COMANDANTES EN JEFE C/G

S. I. D.

Dep. I Secc. I

Sub Secc. A/N

Ficha Nro. ____ Confec 30.3.83

SOSA — Teófila Micaela

Apellidos — Nombres

DOCUMENTOS: C/C E.A.A. 9232 — C/I. 2.908.926-5 Rocha

Serie Nro. — Nro. Dpto.

OTROS DOC. ____

Pasaporte Lib. Enrol. etc.

NACIMIENTO: 67 años en 1982.-

Fecha Lugar

DOMICILIO: Sanz 56 — Rocha

Calle Nro. Teléf. Ciudad o Localidad

PROFESION U OCUPACION: Labores

LUGAR: ~~Unión Cívica~~ — CARGO: ____

IDEOLOGIA POLITICA: Chiarino Nov/982 — CLASIFICACION: CONVENCIONAL

DATOS COMPLEMENTARIOS: Soltera

Est. Civil Cónyuge Hijos

Otros familiares [redacted]

F.2

Fecha	Documentos	141906 ANTECEDENTES A REGISTRAR
13/1/83	23691//07	Electo 1 Suplente del Organo Deliberante Nacional del Partido Unión Cívica por el Departamento de Rocha. Hoja de Votación C.A.D. de acuerdo al resultado de las Elecciones Internas de los Partidos Políticos habilitados, efectuadas el 28-XI-82. — Eval. A-1 (BB).

JUNTA DE COMANDANTES EN JEFE
S. I. D.

141907-6

51

Dep. 1 Secc. 1

Sub. Secc. ~~A/N~~ XXXX

Ficha N.º ..... Confec. 1.10.82

SOSA BREGANTES — Apellidos

Teófilo (1) — Nombres

DOCUMENTOS: C/C ..... Serie ..... N.º C/I. ..... N.º ..... Dpto.

OTROS DOC. ..... Pasaporte ..... Lib. Enrol. ..... etc.

NACIMIENTO: ..... Fecha ..... Lugar

DOMICILIO: ..... Calle ..... N.º ..... Teléf. ..... Ciudad o Localidad

PROFESION U OCUPACION: Dr.

LUGAR: ..... CARGO: .....

IDEOLOGIA POLITICA: ..... CLASIFICACION: .....

DATOS COMPLEMENTARIOS: ..... Est.Civil ..... Cónyuge ..... Hijos

..... Otros familiares

f2

Fecha	Documentos	141907 ANTECEDENTES A REGISTRAR
24.9.82	19972/PI	-22.9.82.-Por manifestaciones de un grupo de consumidores de anfetaminas "Delgotrix S" se establece que el mismo adquiría dichas anfetaminas a través del causante,por lo que fue citado,quedando en calidad de detenido a fin de aclarar los hechos.Eval:A-1.(TT)
27.9.82	20033/PI	-25.9.82.-El J.Ldo.1ra.I.en lo Penal de 1er.T.dispuso que recuperara su libertad sin perjuicio y vista fiscal. Eval:A-1.(TT) Indica (1)
27.9.82	20034/PI	-26.9.82.-Por declaraciones de Fabio Andrés VEZQUITA CARDOZO se establece que el mismo le ha solicitado recetas del medicamento "Delgotrix" al causante.Eval:A-1.(TT)
6.10.82	20602/PI	-Carlos Nelson AROCENA y Miguel Angel FERREIRA le solicitaban los medicamentos Delgotrix y Desoxyn mediante el préstamo del carné de asistencia del Sindicato Médico de Gustavo Mario BONJOUR ALTEZ,quién posteriormente los suministraba,según lo declarado por este último.Eval:A-1. (TT)
8.10.82	20724/PI	-7.10.82.- Por disposición del J.Ldo.1ra.I.en lo Penal 3er.T. fue citado para una audiencia,conjuntamente con Miguel Angel FERREIRA GARCIA,y Gustavo BONJOUR ALTEZ. Eval:A-1.(TT)

SERVICIO DE INFORMACION DE DEFENSA
Dep. 1

141908-4

F.1

Confeccionado el 30/3/73

VARIOS

FOTO

Apellidos SOSA de LAXALTE

Nombres Teresa

Fecha de Nacimiento

Lugar de Nacimiento

Est. Civil

Cred. Cívica Céd. Identidad

Otros Documentos

Ocupación

Padre

Madre

Domicilio Ciudad

Otros datos

[redacted]

CHIESA Hnos. Ltda - 8.000 - 3 - 72

FICHA COMPLEMENTARIA

52

DOCUMENTO		141908 ANTECEDENTES
Fecha	Origen	
Nov.1971	Lista 1808 PDC F.A	Candidato en el 22.lugar a la Junta Departamental por el dpto.de Treinta y Tres sub lema Frente de Treinta y Tres.SS. 3/5/78 - Se contestó Mem. (A) No. 572 para el Dpto. 11 del E.M.E. (U).-

SERVICIO DE INFORMACION DE DEFENSA

Dep. 1

V A R I O S

141909-2

Confeccionado el 12.9.77

FOTO

Apellidos SOSA

Nombres Uberfil

Fecha de Nacimiento .....

Lugar de Nacimiento .....

Est. Civil .....

Cred. Cívica O.E.B. 683 Céd. Identidad .....

Otros Documentos .....

Ocupación .....

Padre .....

Madre .....

Domicilio ..... Ciudad .....

Otros datos: .....

.....

.....

chiesa hnos. - 4 000 - 5/77

f2

FICHA COMPLEMENTARIA

DOCUMENTO		141909 ANTECEDENTES
Fecha	Origen	
10.3.67	B19-D26	-Delegado de mesa de Ag. y del Trab jo (de tendencia izquierdista)en las elecciones de 1966 en San José.- Eval.A-2.-(KK)

MINISTERIO DE DEFENSA NACIONAL

S. I. D.

141910-0 Dep. I Secc. I 51

Sub-Secc. A/N

Ficha Nº ..... Confec. .....

SOSA Unkueri Y.

Apellidos Nombres

DOCUMENTOS: C|C ..... C|I .....

Serie Nº Nº Dpto.

OTROS DOC.: .....

Pasaporte Lib. Enrol. etc.

NACIMIENTO: .....

Fecha Lugar

DOMICILIO: Lima 1338 Bis. Montevideo

Calle Nº Telef. Ciudad o Localidad

PROFESION U OCUPACION: .....

LUGAR: ..... CARGO .....

IDEOLOGIA POLITICA ① Comunista-UJC.- CLASIFICACION ② Circ. Aguada-Carnet Nº523

Ingresó:13/1/58.-

DATOS COMPLEMENTARIOS .....

Est. Civil Conyuge Hijos

otros familiares

Ficha confeccionada en:Montevideo,29 de agosto de 1969.-

52

FECHA	DOCUMENTOS	141910	ANTECEDENTES A REGISTRAR
III/62			Mondel Nº 161 - Indica ①y②

MINISTERIO DE DEFENSA NACIONAL
S. I. D.

141911 - 808 SET. 1976

Secc. I

Sub Secc. G

Ficha Nro. ..... Confec. .....

SOSA **SENA** — Apellidos

Uruguay **Felix** — Nombres

DOCUMENTOS: C/C ..... Serie ..... Nro. ..... C/I. ..... Nro. ..... Dpto.

OTROS DOC. ..... Pasaporte ..... Lib. Enrol. ..... etc.

NACIMIENTO: **28 años en 1976.** — Fecha **Uruguay** — Lugar

DOMICILIO: **Cnel. Raiz** Calle **Nro.1352** Nro. ..... Teléf. ..... Ciudad o Localidad

PROFESION U OCUPACION: **Empleado del Boo. Hipotecario**

LUGAR: **Dpto. Financiero.** CARGO: .....

IDEOLOGIA POLITICA: ..... CLASIFICACION: **Activista de Izquierda.-**

DATOS COMPLEMENTARIOS: ..... Est. Civil ..... Cónyuge ..... Hijos

..... Otros familiares

52

Fecha	Documentos	141911 ANTECEDENTES A REGISTRAR
31.5.76 JPM PD	D.0747 07.a 07.	- Detenido el 25.5.76 en razón de haber partidipado de un paro en el Dpto. Financiero de la Habilitación del Boe. Hipotecario en homenaje de la muerte de Zelmar Micheline y otros en la Rep. Argentina. Sindicado como isquierdista El paro tuvo una duración de 3 minutos y se llevo a cabo el día 24,5.76 .-(SS)-
31.5.76. JPM PD	Doc.0748 07.00 a 07.00.-	- Fué internado en el Cilindro Municipal el 26.5.76 en el régimen de las Medidas Prontas de Seguridad.- (SS)-
4.6.76 JPM PD	Doc.0780 07.00 a 07.00.-	- El 27.5.76 recuperó su libertad.- (SS)-

SERVICIO DE INFORMACION
DE DEFENSA
Dep. 1

B2

141912-6

Confeccionado el 28.9.73

V A R I O S

FOTO

Apellidos SOSA

Nombres Verónica

Fecha de Nacimiento

Lugar de Nacimiento

Est. Civil

Cred. Cívica Céd. Identidad

Ctros Documentos

Ocupación

Padre

Madre

Domicilio Ciudad

Otros datos

F2

FICHA COMPLEMENTARIA

DOCUMENTO		141912 ANTECEDENTES
FECHA	ORIGEN	
12.6.72	Doc.1446	Recibe publicaciones de China.—qq—.

SERVICIO DE INFORMACION DE DEFENSA
Dep. 1

141913-4

Confeccionado el 21.3.73

VARIOS

FOTO

Apellidos SOSA de MARRERO (1) de Lema

Nombres [illegible] Viazul(2) Esther(3)

Fecha de Nacimiento

Lugar de Nacimiento

Est. Civil Casada con Garuer Rury LEMA DE LEON(actualmente separados)(5)

Cred. Civica EAA 23967(4) Céd. Identidad

Otros Documentos

Ocupación Empleada CATASTRO (6)

Padre

Madre

Domicilio Ciudad

Otros datos

CHIESA Hnos. Ltda. - 8.000 - 3 - 72

FICHA COMPLEMENTARIA

52

DOCUMENTO		1419 1A3 ANTECEDENTES
Fecha	Origen	
NOV.1971	LISTA 9888 PDC F.A	-Candidato en el 93.lugar a la lista Departamental por el dpto. de ROCHA sub lema Frente Rochense/SS/
7.11.78	Doc.1514 Pág.28	Delegada de Mesa del Frente Amplio, por las listas: 1808 - 808 - 9988 - 988 - 90 - 190 - 4190 - 4191 -Circuito Nº2,en la elecciones nacionales de 1971.- Eval: (AD).(Indica 1-4).-
16.6.82	Doc.16074	1971/Delegada de Mesa por el F.A.,en el Circ.Nº2 de ATAHONA.- 06/12/80/En la fecha se expidió el C.H.C.P.,con Cat."B" Eval:A-1(Indica 5)(AD)
12.4.84	- - - - - -	-Consultado los Padrones Electorales, se pudo establecer que el nombre correcto es: SOSA MARRERO, Viamul Esther.-(BC)
3.5.84	8402657/07	9.4.84.Se establece idem. anotaciones anteriores. Eval.A-1 (SI) Indica (6)

JUNTA DE COMANDANTES EN JEFE 141914-2 F1

S. I. D.

Dep. I [redacted] Secc. I

Sub Secc. [redacted]

Ficha No. ..... Confec. 3.5.83.

SOSA ..... Víctor .....
Apellidos Nombres

DOCUMENTOS: C/C. ..... **C/I.** .....
Serie No. No. Dpto.

OTROS DOC. .....
Pasaporte Lib. Enrol. etc.

NACIMIENTO: .....
Fecha Lugar

DOMICILIO: .....
Calle No. Teléf. Ciudad o Localidad

PROFESIÓN U OCUPACIÓN: Poeta uruguayo .....

LUGAR: ..... **CARGO:** .....

IDEOLOGÍA POLÍTICA: ..... **CLASIFICACIÓN:** .....

DATOS COMPLEMENTARIOS .....
Est. Civil Cónyuge Hijos

..... [redacted] .....
Otros familiares

FECHA	DOCUMENTOS	141914 ANTECEDENTES A REGISTRAR	F2
3.5.83.	26310/14	27/4/83: Publicó su primer libro titulado "Sujeto Omitido" que mereciera una elogiosa nota por parte de la critica especializada del diario "La Nación" de Costa Rica.—val. -1.-(FE)	

SERVICIO DE INFORMACION DE DEFENSA
Dep. 1

141915-9

52

Ficha Nº ..... confeccionada el 27-XI-69

Sección .....

FOTO

Apellidos SOSA

Nombres Víctor Hugo

Fecha de Nacimiento: .....

Lugar de Nacimiento: .....

Cred. Cív.: ..... Ced. Identidad: .....

Prontuario: ..... F. Censal: .....

Padre: .....

Madre: .....

Domicilio: ..... Ciudad: .....

Otros datos (Documentos y señas personales) .....

Form. 3

52

FICHA COMPLEMENTARIA

Documento			14 1915 ANTECEDENTES
	Fecha	Origen	
	14-XII-67	19-20	Detenido en el Batallón de Infantería No. 7 durante las Medidas de Seguridad por repartir folletos en contra de dichas medidas de Mercedes. -

141916-7

JUNTA DE COMANDANTES EN JEFE

S. I. D.

Dep. I Secc. I

Sub Secc. A/N

Ficha Nro. Confec. 17.4.73

SOSA ARISTIMUÑO — Apellidos

Víctor Hugo — Nombres

DOCUMENTOS: C/C ..... Serie ..... Nro. ..... C/I. ..... Nro. ..... Dpto. .....

OTROS DOC. ..... Pasaporte ..... Lib. Enrol. ..... etc. .....

NACIMIENTO: 23 años Aprox. (1973) — Fecha ..... Lugar .....

DOMICILIO: Alameda 2248 Apto. 31 (Chile) (1) — Calle ..... Nro. ..... Teléf. ..... Montev — Ciudad o Localidad

PROFESION U OCUPACION: Vendedor de Libros

LUGAR: ..... CARGO: .....

IDEOLOGIA POLITICA: ..... CLASIFICACION: M.L.N. (T) [redacted]2

DATOS COMPLEMENTARIOS: ..... Est. Civil ..... Cónyuge ..... Hijos .....

Estatura 1.65 mts., complexión fuerte, ojos y cabellos castaños oscuros.

Otros familiares

F2

Fecha	Documentos	141916 ANTECEDENTES A REGISTRAR
9.4.73	Doc. 710	Se requiere su captura por sabérsele vinculado a la organización extremista autodenominada M.L.N. (Tupamaros) y haber pasado a la clandestinidad. Requerido No. 644. (bb).-
6.12.73	Doc. 4185	Figura en una nómina de requeridos que realizaron trámites ante la Embajada uruguaya en Chile (exped. pasaporte). Indica 1 (C.C).-
15.5.73	Doc. 929	Figura en una relación de personas que han realizado trámites personales o a través de otras personas en el Consulado de nuestro País en el districto de Santiago de Chile, entre el 1ro. de Enero del 72 y el 1ro. de Marzo del 73. Asimismo cabe destacar que durante ese período han realizado trámites personas reuqeridas por las FF.CC. -qq- (Corregido por (BB)).-
21/4/83	25365/1428	1971/1978.En información referente al "M.L.N.", obtenida por el Dpto.III/S.I.D., en éste período, se establece: Indica Idem Doc.710/73. EVAL. A-2. (TL). Aporta (2).-
29.6.84 Pág.35,36,37,y 72.	4635/73	26.02.73:En la fecha el Batallón de Ingenieros Nº3 solicita su captura. 10.04.72:Por Requisitoria Nº20/73 de la fecha se requiere su captura por sabérsele vinculado al M.L.N. y haber pasado a la clandestinidad.Requerido Nº644.- Eval:A-1(AD)

SERVICIO DE INFORMACION
~~DE DEFENSA~~
Dep. 1

141917-5

51

Confeccionado el 23 de Junio de 1970

VARIOS

FOTO

Apellidos SOSA CEAN

Nombres Víctor N.

Fecha de Nacimienlo

Lugar de Nacimiento

Est. Civil

Cred. Cívica Ced. Identidad

Otros Documentos

Ocupación Func. Bco. República Agencia Cordón

Padre

Madre

Domicilio Ciudad

Otros datos

52

FICHA COMPLEMENTARIA

DOCUMENTO		141917 ANTECEDENTES
Fecha	Origen	
4/VII/968	B.18-D.22	- Concurre a recibir Instrucción Militar al Regimiento de Caballéria Nº6 durante la vigencia de Medidas Prontas de Seguridad.-

JUNTA DE COMANDANTES EN JEFE

S. I. D. 141918-3

V.

Dep. I Secc. I

Sub Secc. A/N

Ficha Nº ..... Confec. 18.6.81

SOSA BORDOLLI (1) Violeta Aída (2)
Apellidos Nombres

DOCUMENTOS: C/C ..... C/I. .....
Serie Nº Nº Dpto.

OTROS DOC. .....
Pasaporte Lib. Enrol. etc.

NACIMIENTO: 18 de diciembre de 1930 (3) Paysandú (4)
Fecha Lugar

DOMICILIO: .....
Calle Nº Teléf. Ciudad o Localidad

PROFESION U OCUPACION: Empleada (5)

LUGAR: ANTEL (6) CARGO: Instructora-Inspectora de Tráfico del Interior (7)

IDEOLOGIA POLITICA: ..... CLASIFICACION: .....

DATOS COMPLEMENTARIOS: .....
Est. Civil Cónyuge Hijos

Hermana de: SOSA BORDOLI, Nibia [redacted]
Familiares

Cuñada del recluso CARRERAS Ariel. (8)

52

Fecha	Documentos	141918 ANTECEDENTES A REGISTRAR
12.6.981	4811	- Hermana de la reclusa el E.M.R. No. 2 Nibia SOSA. Como Inspectora de Tránsito del interior, cuenta con la posibilidad de viajar por todo el País.- EVAL C-2 (C)
06.7.81	D.5568	-Se ha dispuesto que vuelva a su puesto de Supervisora en Salto, con lo cual ya no podrá viajar al Interior.- Está conceptuada como excelente funcionaria.-(DD) Indica (1) al (7)
22/07/82	....	- MEMO. (A) No. 577/82 PARA LA CA. C/INF. DE E. (P)
18.5.83	0663/80 pag.3	-16.6.80-Visita en el EMR.1 al recluso No.180 CARRERAS Ariel Eval:A-1(M)Indica (8)

Imp. Nacional 716/79

Ficha confeccionada el 13 de julio de 1970.- 51

MINISTERIO DE DEFENSA NACIONAL
S. I. D.

141919 - 1

Dep. I Secc. I
Sub-Secc. A/N
Ficha N.o..... Confec.....

SOSA JUNCA — Violeta.-
Apellidos — Nombres

DOCUMENTOS: C/C ..... C/I .....
Serie N.o N.o Dpto.

OTROS DOC. .....
Pasaporte Lib. Enrol. etc.

NACIMIENTO Uruguay (4).
Fecha Lugar

DOMICILIO: Santiago de Chile (196 (6)
Calle N.o Teléf. Ciudad o Localidad

PROFESION U OCUPACION: (1) Doctora.-

LUGAR: ..... CARGO: .....

IDEOLOGIA POLITICA (2) Comunista.- CLASIFICACION .....

DATOS COMPLEMENTARIOS (3) Casada con un médico de origen Ruso o Húngaro.- Alberto TEKER (5)
Est. Civil Conyuge Hijos

(4) hermana del T/N. Amabilio Néstor SOSA JUNCA.-
otros familiares

82

Fecha	Documentos	141919 ANTECEDENTES A REGISTRAR
12-IV-1968.-	79.-81.-	Indica ① al ④.-
22/07/82	.....	-MEMO.A) No. 1577/82 PARA LA CA. C/INF. DE E. (P)
7.4.83.	25403/83	Conjuntamente con su esposo Alberto TEKER, mantiene estrecha amistad con una persona de apellidos LIGGIO TRONCOSO, quién recientemente viajó a la URSS, Alemania, etc. un hermano de este último Daniel LIGGIO TRONCOSO se domicilia en Montevideo, es de profesión Contador y tiene a la fecha 60 años, aproximadamente. Entre ambos hermanos existen correspondencia que por sus características permite establecer la remisión hacia Uruguay de material impreso desimulado en cajas con diversos contenidos que no se desea sea conocido o encontrado en eventuales revisaciones.-Eval.A-2.- Indica (5) al (6).(FE)
7.4.83	25464/83	Casada con Alberto TEKEK en Chile desde 1967. 29.10.71. Firma como integrante del Comité de Residentes de Rocha del Frente Amplio, un manifiesto titulado: "Hacia la Victoria", donde se menciona que:"El Frente Amplio es el único instrumento político creado para lograr en el marco de la legalidad las soluciones que el país reclama urgentemente Eval. (ME)

SERVICIO DE INTELIGENCIA
División I
(Seguridad)

MINISTERIO DE DEFENSA NACIONAL M/F
SERVICIO DE INFORMACION DE DEFENSA
14.1920-9

F.1
..... Sección
Act. Ant. Nac.
Ficha N.º [redacted]

Nombres y Apellidos: SOSA RIVERO Virgilio

Foto

Fecha de Nacimiento: 21.IX.908

Lugar de Nacimiento: 1a.Sec.del Depto.de Colonia
(País - Ciudad o Localidad - etc.)

Cred. Civ.: Serie ..... N.º ..... Ced. Identidad: 7714

Otros documentos: .....
(Pasaporte - Libreta Enrolam. - etc)

Domicilio: Colonia M.de Lobos s/n.
(Ciudad o Localidad) (Calle) (N.º) (Telef.)

Filiación

Edad Aparente 40años (1948) Color del Cutis blanco

Color del Cabello castaño Estatura Aproximada mediana

Complexión ..... Aspecto Social humilde

Señas particulares .....

[redacted]

Ficha confeccionada en Montevideo el 28 de Abril de 1948.-

141920

f2.

ACTIVIDADES

(1) Laborales: Profesión Pintor Lugar de trabajo

Cargo Antigüedad

Otras Actividades

(2) Políticas: Ideología COMUNISTA Actuación

Antecedentes

Antecedentes familiares Amalia Vico (esposa).

(3) Sociales: Estado Civil Religión Figuración

Grado Instrucción Lugares que frecuenta

(4) Económicas: Situación Capital aprox. Vehículo
marca y N.o

Otros datos

Datos Complementarios

Apreciación Personal Gral.

ROSA RIVERO — FICHA COMPLEMENTARIA — Virgilio — 63

Documento		141920 Antecedentes
Fecha	Origen	
1)28.IV.948	Inf.Bn.I.4	-Secretario de Organización del Partido Comunista en Colonia.
1)26.X.948	F.Individual	
2)11.VII.950	Inf.Bn.I.4	X)Secretario de Organización del Partido Comunista
24-III-965	B-37-D-6	-Sindicadp como Comunista en el departamento de Colonis.-

141921-7

F1

MINISTERIO DE DEFENSA NACIONAL
S. I. D.

Dep. 1 **E** Secc. I
Sub-Secc. A/N
Ficha Nro. ..... Confec. 14.IV.72

ROSA TAJES — Apellidos
Waldelino — Nombres

DOCUMENTOS: C/C. ..... Serie ..... Nro. C/I. ..... Nro. ..... Dpto.

OTROS DOC. ..... Pasaporte ..... Lib. Enrol. ..... etc.

NACIMIENTO: 41 años (1972) (2) — Fecha
Uruguay (3) — Lugar

DOMICILIO: ..... Calle ..... Nro. ..... Teléf. ..... Ciudad o Localidad

PROFESION U OCUPACION: .....

LUGAR: ..... **CARGO:** .....

IDEOLOGIA POLITICA: ..... **CLASIFICACION:** [redacted]

DATOS COMPLEMENTARIOS: Soltero (4)
Est. Civil ..... Conyuge ..... Hijos

..... Otros familiares

52

Fecha	Documentos	141921 ANTECEDENTES A REGISTRAR
13.IV.72	J.P.M.(P.D)	* Delincuente común efectúa fuga el día 12.IV. junto a grupo sedicioso.
13.4.72	D-692	(J)* " " " " " "
16.IV.9722	D. 710	
12/4/72	D-742	Se repite lo anteriòr.(NN)
15/IV/72	928PM. J.P.M.....	.Fué detenido el día 15/IV/72 en instantes que almorzaba en casa de familiares.(J).- La detención la efectuó la Sec 16 de Canelones.(J).-
15/4/72	D - 778	En procedimiento llevado a cabo por las FF.CC. en el Dpto. de Canelones se logra su detención. Era fugado del Penal de P. Carretas, el 12-IV-72, donde se encontraba detenido cumpliendo condena por delitos comunes(GG).
9.5.72	3969	Fue reintegrado al P nal de P.Carretas el 7/5/72.(DD)
17/4/72	D.2211 SUMI 140	Indica lo mismo que el documento 629 y JPM.PD. (OO)
18/4/72	D.2212 SUMI N.141	**Fue detenido en una finca de Lugano Nro.16 ,manifestando que había decidido presentarse a las autoridades.Viene siendo indagado. (OO)**
9.9.83	29180/4	06.09.71: En la fecha se fugó del Penal de Punta Carretas: Operación "ABUSO". (Delincuente común).Eval.A-1.(ME)

SERVICIO DE INFORMACION DE DEFENSA

Dep. 1

141922-5

F.1

Confeccionado el 21 ABR 1975

V A R I O S

FOTO

Apellidos SOSA ALVAREZ

Nombres Waldemar Angel

Fecha de Nacimiento 24 años en 1974.

Lugar de Nacimiento Uruguay

Est. Civil Soltero

Cred Cívica ..... Céd. Identidad 1.196.093

Otros Documentos .....

Ocupación Empleado de la Fca. Nacional de Cerveza

Padre Angel

Madre Nélida

Domicilio Emilio Romero Nro. 366 Ciudad MONTEVIDEO.-

Otros datos .....

Imp. CHIESA Hnos. Ltda. 10.000 - 12 - 73

P2

FICHA COMPLEMENTARIA

DOCUMENTO		141922 ANTECEDENTES
Fecha	Origen	
20.5.74 JPM PD 07.	Dec. 1138 a 07.00	- Detenido el 1ro. de Mayo de 1974. en los disturbios ocurridos en la intersección de Carlos Tellier y Carlos María Ramirez.-(SS)-

141923-3

51

JUNTA DE COMANDANTES EN JEFE

S. I. D.

Dep. I Secc. I

Sub Secc. A/N

Ficha N.°..... Confec. 10.9.83

SOSA — Apellidos

Walter — Nombres

DOCUMENTOS: C/C..... Serie N.° C/I..... N.° Dpto.

OTROS DOC..... Pasaporte Lib. Enrol. etc.

NACIMIENTO: ..... Fecha Lugar

DOMICILIO: ..... Calle N.° Teléf. Ciudad o Localidad

PROFESION U OCUPACION: .....

LUGAR:..... CARGO:.....

IDEOLOGIA POLITICA:..... CLASIFICACION: P.C.

DATOS COMPLEMENTARIOS: ..... Est. Civil Cónyuge Hijos

..... Otros familiares

Fecha	Documentos	141923 ANTECEDENTES A REGISTRAR	F2
10.9.83	Doc.26314 Pag.2310	1971-78: En información referente al P.C. obtenida por el Dpto.III/SID, en este período se establece que el causante participa de la Conferencia Nacional del Partido por el Dpto. de Colonia llevada a cabo entre los días 1º y 2 DIC/ 972.-Eval: A-2.- (SM)	

JUNTA DE COMANDANTES EN JEFE 141924-1 Dep. I Secc. I 51

S. I. D. 20.05.81 Sub Secc. A/N

Ficha Nº ..... Confec. .....

SOSA (Apellidos) Walter (Nombres)

DOCUMENTOS: C/C ..... (Serie, Nº) C/I. ..... (Nº, Dpto.)

OTROS DOC. ..... (Pasaporte, Lib. Enrol., etc.)

NACIMIENTO: ..... (Fecha, Lugar)

DOMICILIO: ..... (Calle, Nº, Teléf., Ciudad o Localidad)

PROFESION U OCUPACION: .....

LUGAR: ..... CARGO: .....

IDEOLOGIA POLITICA: ..... CLASIFICACION: .....

DATOS COMPLEMENTARIOS: ..... (Est. Civil, Cónyuge, Hijos)

..... (Otros familiares)

52

Fecha	Documentos	141924 ANTECEDENTES A REGISTRAR
19.02.79	0274	- Afiliado al Partido Comunista con el Nro.69745.- O.C.O.A. (EE)
20.05.81	- - - -	- Se contestó CHCP Nro.44/81, Secc.2da.,Dpto.Mdeo.,para ingreso alla I.M. de Mdeo.,-á nombre de SOSA SANTAMARINA Walter Volney, no pudiéndose establecer si e trata de la misma persona.-(EE)

Imp. Nacional 716/79

MINISTERIO DE DEFENSA NACIONAL 141925-8 Dep. I Secc. I 51

S. I. D. Sub-Secc. **A/N**

Ficha Nº ..... Confec. .....

SOSA MONTERO (4) Wálter E.-
Apellidos Nombres

DOCUMENTOS: C|C ..... C|I .....
Serie Nº Nº Dpto.

OTROS DOC.: .....
Pasaporte Lib. Enrol. etc.

NACIMIENTO: ..... 11a. Sec. Montevideo (6)
Fecha Lugar

DOMICILIO: (4) Güemes 3007 Br. Aparicio Saravia Nº3269 Montevideo
Calle Nº Telef. Ciudad o Localidad
Ap.2 (1968) (5)

PROFESION U OCUPACION: .....

LUGAR: ..... **CARGO** .....

IDEOLOGIA POLITICA (2) Comunista -UJC.- **CLASIFICACION** (3) Circ.Curva de Maroñas -
Ingresó :10/10/55

DATOS COMPLEMENTARIOS .....
Est. Civil Conyuge Hijos

otros familiares

Ficha confeccionada en:Montevideo,9 de setiembre de 1969.-

59

FECHA	DOCUMENTOS	141925 ANTECEDENTES A REGISTRAR
III/62	Mondel Nº 161	-Indica ① al ②
14LIV/ 1970	B72 D44	-Indica ④ al ⑤.- (J).-

SERVICIO DE INTELIGENCIA
División I
(Seguridad)

MINISTERIO DE DEFENSA NACIONAL
SERVICIO DE INFORMACION DE DEFENSA
M/F
I.7. 141926-6

Sección -A-
Act. Ant. Nac.
Ficha N [redacted]1.

81

Nombres y Apellidos: SOSA FONSECA, Walter H..-

Fecha de Nacimiento:

Lugar de Nacimiento:
(País - Ciudad o Localidad - etc.)

Cred. Civ.: Serie EAA N.º 21278 Ced. Identidad: 11.643

Otros documentos:
(Pasaporte - Libreta Enrolam. - etc.)

Foto

Domicilio: (1) R O C H A .- Bo. Belarmina Arrarte.- (9)
(Ciudad o Localidad) (Calle) (N.º) (Telef.)

Filiación
- Edad Aparente ..... Color del Cutis .....
- Color del Cabello ..... Estatura Aproximada .....
- Complexión ..... Aspecto Social .....
- Señas particulares .....

Ficha confeccionada en Montevideo, el 16 de mayo de 1963.-

141926

ACTIVIDADES

(1) Laborales: Profesión Empleado Lugar de trabajo .....

Cargo ..... Antigüedad .....

Otras Actividades .....

.....

(2) Políticas: Ideología Comunista.- Actuación .....

Antecedentes 3er. Suplente del 1er. Titular del Fidel, a la Junta Departamental, de Rocha, para las elecciones de 1962.-

Antecedentes familiares .....

(3) Sociales: Estado Civil ..... Religión ..... Figuración .....

Grado Instrucción ..... Lugares que frecuenta .....

(4) Económicas: Situación ..... Capital aprox. ..... Vehículo ..... marca y N.o

Otros datos .....

Datos Complementarios .....

Apreciación Personal Gral. .....

.....

.....

COSTA FONSECA	FICHA COMPLEMENTARIA	Walter H.	63

Documento		Antecedentes
Fecha	Origen	141926
16/V/963.-.-	-.-.-.-.-	-3er. Suplente del 4to. Titular del Fidel a la Junta Departamental de Rocha para las elecciones de 1962.- 1001 - A-1
30/VII/964.	B-45-D-7.-	- Con ideas extremistas.-Empleado en la Industria Privada en la ciudad de Rocha.- Comunista B-2
7-VI-1966.	B.45 - D.7.	Militante activo PC y F.I.de L. -Rocha.- Indica (1) - A-3
14/VIII/68	B.45/D.13	-Aparece su nombre en una lista de firmantes solicitando el levantamiento de las Medidas Prontas de Seguridad organizado por el Movimiento por la Defensa de las Libertades y la Soberanía (Filial Rocha).- B-2
15/V/1968	B.45/D.6.	-Indica (2)
		24/X/68 - Se contestó por Mem.(A) No. 1944 para el EME.- (U)

141927-4

51

MINISTERIO DE DEFENSA NACIONAL
S. I. D.

Dep. I 9.9.74 Secc, I
Sub - Secc. G
Ficha Nro.____ Confec.____

SOSA CHEVALIER (Apellidos) Walter Hugo (Nombres)

DOCUMENTOS: C/C. NLB 11.516 (Serie / Nro.) C/I. 50.241 Colonia (Nro. / Dpto.)

OTROS DOC. ____ (Pasaporte / Lib. Enrol. / etc.)

NACIMIENTO: 24 años (Abril 1973) (Fecha) ____ (Lugar)

DOMICILIO: Ramón Ortiz 482 (Calle / Nro. / Teléf.) Dpto. COLONIA (Ciudad o Localidad)

PROFESION U OCUPACION: TEXTIL

LUGAR Campomar CARGO: ____

IDEOLOGIA POLITICA: ____ CLASIFICACION: ____

DATOS COMPLEMENTARIOS: ____ (Est. Civil / Conyuge / Hijos)

____ (Otros familiares)

F2

Fecha	Documentos	141927 ANTECEDENTES A REGISTRAR
27.4.73	D. 993	Identificado como integrante de la movilización hacia Montevideo que organizara la Agremiación de Obreros Textiles de Juan Lacaze, con motivo del conflicto de la Fábrica Campomar & Soulas de aquella ciudad.- Evaluación A-1.-(I).-

SERVICIO DE INFORMACION
DE DEFENSA
Dep. I

141928-2

51 Sección
..... Act. Ant. Nac.
Ficha Nº .....

Nombres y Apellidos: SOSA CABRERA, Walter María

Fecha de Nacimiento: Año 1948. (1) 8.6.939 (5)

Lugar de Nacimiento: R.O.U. (2) Dpto. Colonia (6)
(País - Ciudad o Localidad - etc.)

Cred. Cív.: Serie B08 (7) Nº 10.649 Ced. Identidad: 1.213.333 (8)

Otros documentos:
(Pasaporte — Libreta Enrolam. -- etc.)

FOTO

Domicilio: Montevideo, Estivao Ne.1820 Apto.1.- (3) -Raymundi 1603 Ap. 9 (9)
(Ciudad o Localidad) (Calle) Nº Teléf.
Lincoln Ne.1511(Peñarol)-Año 1966.-

Filiación

Edad aparente ..... Color del Cutis .....

Color del Cabello ..... Estatura Aproximada .....

Complexión ..... Aspecto Social .....

Señas particulares .....

.....

Ficha confeccionada en Montevideo, el 29 de Octubre de 1968.-

Fórm. 1

141928

F2

ACTIVIDADES

(1) **Laborales:** Profesión **Camionero (10)** Lugar de trabajo **VICRIL S.A.* (11)**

Cargo ..... Antigüedad .....

Otras Actividades .....

(2) **Políticas:** Ideología Trotskista. (4) Actuación .....

Antecedentes .....

Antecedentes familiares **Conyuge: Mariana Lopez Acosta (12)**

(3) **Sociales:** Estado Civil Soltero **-Casado(13)** Religión ..... Figuración .....

Grado Instrucción ..... Lugares que frecuenta .....

(4) **Económicas:** Situación ..... Capital aprox. ..... Vehículo .....
marca y Nº

Otros datos *** Empresa de vidrios**

Datos Complementarios .....

Apreciación Personal Gral. .....

SOSA
Walter

FICHA COMPLEMENTARIA

53

Documento		141928 Antecedentes
Fecha	Origen	
23/VIII/966	77/131	-Domiciliado en Lincoln Nº 1511,(Peñarol),de la Ciudad de Montevideo.- Figura en una relación de personas las cuales están vinculadas al "Instituto Cultural Uruguay China"(I C U CH.),del cual es suscriptpr de material de propaganda.-
29-X-1968.-	B-75-D-186.	- Aporta datos para la ficha.-(1) al (4).-
29-X-552	75-552	- En la fecha es detenido conjuntamente con un grupo de 26 personas, en la finca Nº.107 de la Calle Filadelfia del Balneario "Shangrilá", cuando participaba de un posible Congreso Tretskista, donde se encontraban presentes gran cantidad de elementos extranjeros, que habrían llegado a nuestro País con el fín de participar en el mismo.- - Es de hacer notar que esta persona fué quién arrendó la finca por el término de 30 días a un costo de $16.500, donde se produjo el allanamiento.
26/XI/968	B-33-D-93	=Internado en el Grupó de Artillería Nº5,previa detención por violación del decreto de Medidas Prontas de Seguridad.El 26/XI/968,fue retirado por parte de la Jefatura de Policía.-

FICHA COMPLEMENTARIA

F4

Documento		141928 Antecedentes
Fecha	Origen	
14.11.78 PD. 6 a 6	1575	9.11.78 -Posteriormente se haber sido detenida su esposa, se presentó en la DNII. Indagado en actas manifestó haber sido integrado al partido en 1967 por Javier Ustegui, concurriendo en forma semanal hasta 1969 a las reuniones que se realizaban en el local sito en Gral. Flores y San Fructuoso; no habiendo realizado ninguna actividad en favor del P.O.R., limitandose a concurrir en calidad de oyente. En ese local trabó contactos con: Luis Magui Zulma Nogara, Juan Armstrong, Inés Correa y su esposo.-(DD) (5)(13)
14.11.78 PD. 6 a 6	1576	10.11.78 -Recuperó la libertad al no comprobarsele participación ni vinculación actual a hechos investigados o a organizaciones clandestinas.- (DD)

JUNTA DE COMANDANTES EN JEFE

S. I. D.

141929-0

10.3.83.

Dep. I Secc. I

Sub Secc. A/N

Ficha Nº ..... Confec. .....

SOSA — Apellidos

Washington — Nombres

DOCUMENTOS: C/C. ..... Serie ..... Nº ..... C/I. ..... Nº ..... Dpto.

OTROS DOC. ..... Pasaporte ..... Lib. Enrol. ..... etc.

NACIMIENTO: ..... Fecha ..... Lugar

DOMICILIO: ..... Calle ..... Nº ..... Telef. ..... Ciudad o Localidad

PROFESION U OCUPACION: .....

LUGAR: ..... CARGO: .....

IDEOLOGIA POLITICA: ..... CLASIFICACION: .....

DATOS COMPLEMENTARIOS ..... Est. Civil ..... Cónyuge ..... Hijos

..... Otros familiares

Fs 2

Fecha	Documentos	141929 ANTECEDENTES A REGISTRAR
10.3.83.	1105./80	-07/Ago/79:Junto a una persona de apellido FERREIRA presentó a Jorge CRCCE MESA para su afiliación al Partido Comunista.(OPeración Morgan).Evaluación:A-2.(KE)
24.10.83	31109/389	Indica idem al doc.1105/80.Eval.A-2.(ME)

JUNTA DE COMANDANTES EN JEFE 141930-8

S. I. D.

Dep. I Secc. I F.1

Sub Secc. A/N

Ficha Nº ..... Confec. 12.3.82

SOSA ..... WASHINGTON .....

Apellidos Nombres

DOCUMENTOS: C/C ..... C/I. .....

Serie Nº Nº Dpto.

OTROS DOC. .....

Pasaporte Lib. Enrol. etc.

NACIMIENTO: .....

Fecha Lugar

DOMICILIO: .....

Calle Nº Teléf. Ciudad o Localidad

PROFESION U OCUPACION: .....

LUGAR: ..... CARGO: .....

IDEOLOGIA POLITICA: ..... CLASIFICACION: .....

DATOS COMPLEMENTARIOS: .....

Est. Civil Cónyuge Hijos

.....

Otros familiares

[redacted]

Fecha	Documentos	141930 ANTECEDENTES A REGISTRAR	52
10.3.82	D.12475	Integra el Tribunal de Honor del Consejo Directivo del Círculo de Periodistas de la Presidencia de la República. EVAL:A-1. (VM).	

SERVICIO DE INFORMACION
DE DEFENSA
Dep. I

MINISTERIO DE DEFENSA NACIONAL
SERVICIO DE INFORMACION DE DEFENSA Nacional
Ficha N° I. 1419316

5-IX-966.-

FOTO

Apellidos SOSA

Nombres Washington

Fecha de Nacimiento:

Lugar de Nacimiento:

Cred. Cív.: Ced. Identidad:

Prontuario: F. Censal:

Padre:

Madre:

Domicilio: Ciudad:

Otros datos (Documentos y señas personales) De la Juventud Herrerista, Grupo Renovación.-

Blanco. Coordinadora Nacional Popular Herrerista. (1)

Ficha 1

FICHA COMPLEMENTARIA

82

Documento Nº	Fecha	Origen	141931 ANTECEDENTES
75/1010.	17-IX-64.	-Epoca.	-Firmante de un manifiesto enviado al señor Presidente del Consejo Nacional de Gobierno, por el cual un numeroso grupo de integrantes de la juventud herrerista de todos los sectores del país, se proclaman en contra la ruptura de relaciones con Cuba que fueron decretadas por ese Consejo.-
	8.5.81	.....	Se contestó por Memo(A)Nº303/81 para el GRP.A.A.A. Nº 1.- (i).
	25.09.81	D. 8190	Fue electo el 12.09.81, por la Asamblea Nacional Herrerista, como Vocal Representante del Dpto. de Montevideo de la Coordinadora Nacional Popular Herrerista. Ocupa el cargo de Representante del Depto. de Montevideo. Indica: (1). Eval. A-1. (AM)

SERVICIO DE INFORMACION
DE DEFENSA
Dep. 1

F 1

141932-4 Confeccionado el 5/6/72

VARIOS

FOTO

Apellidos SOSA

Nombres WASHINGTON

Fecha de Nacimiento (36 años en 1972) Oriental

Lugar de Nacimiento

Est. Civil casado

Cred. Cívica Céd. Identidad 20.382 (CANELONES)

Otros Documentos

Ocupación Técnico en refrigeración.

Padre

Madre

Domicilio CONSTITUCION No.2184 Ciudad

Otros datos

CHIESA Hnos. Ltda. - 8.000 - 3 - 72

FICHA COMPLEMENTARIA

F2

DOCUMENTO		141932 ANTECEDENTES
Fecha	Origen	
28/5/72	J.P.M. (P.D.) (1104)	- En la fecha fue detenido en averiguación por la Policia. (FF) Posteriormente recobra la libertad por orden Superior.- FF
4.6.72	Doc. 1277 JPM (PD)	-Indica lo mismo que el documento anterior. No registrando éste antecedentes ideológicos en la D.N.I.I..- (OO)
8.5.981		-Se contestó por Memo(A)Nº303/81 para el Grp.A.A.A.Nº1. (i).

51

SERVICIO DE INFORMACION DE DEFENSA

Dep. 1

141933-2 Confeccionado el 02 SET. 1975

V A R I O S

FOTO

Apellidos SOSA ERAZO

Nombres Washington

Fecha de Nacimiento

Lugar de Nacimiento

Est. Civil

Cred Cívica Céd. Identidad 23.320

Otros Documentos

Ocupación

Padre

Madre

Domicilio Rivera 2103 Ap/13 Ciudad Montevideo

Otros datos

Imp. CHIESA Hnos. Ltda. 10.000 - 12 - 73

52

FICHA COMPLEMENTARIA

DOCUMENTO		141933 ANTECEDENTES
Fecha	Origen	
22.7.75	D. 1292	Figura en una nómina de personas aspirantes a cargos en la Div. Hacienda de UTE, que fueron excluídos por razones ideológicas.- Evaluación B-2.-(I).-
	8.5.81	Secontestó por Memo(A)Nº303/81 para el Grp.AAA Nº1.- (i).

MINISTERIO DE DEFENSA NACIONAL
S. I. D.

23 JUN 1975

141934-0

F.1

Dep. I Secc. I
Sub - Secc. G
Ficha Nro. ____ Confec. ____

SOSA FRANCO
Apellidos

WASHINTON
Nombres

DOCUMENTOS: C/C ..... Serie ..... Nro. C/I. ..... Nro. ..... Dpto.

OTROS DOC. ..... Pasaporte ..... Lib. Enrol. ..... etc.

NACIMIENTO: ..... Fecha ..... Lugar

DOMICILIO: Montevideo Aldeniz 5359
Calle Nro. Teléf. Ciudad o Localidad

PROFESION U OCUPACION: .....

LUGAR: ..... CARGO: .....

IDEOLOGIA POLITICA: ..... CLASIFICACION: .....

DATOS COMPLEMENTARIOS: .....
Est. Civil Conyuge Hijos

Otros familiares

F2

Fecha	Documentos	141934 ANTECEDENTES A REGISTRAR
2.1.75	Doc.3311	Figura en una relación de operarios del frigorífico Cruz del Sur, que han mantendio actividades sindicales desde la fecha de creación de la empresa. Evaluación B-2 (BB).

51

JUNTA DE COMANDANTES EN JEFE VARIOS

Dep. I Secc. I

S. I. D. 141935-7

Ficha Nº ..... Confec. .....

SOSA RODRIGUEZ — Apellidos

Wshington — Nombres

DOCUMENTOS: C/C ..... Serie ..... Nº ..... C/I. 1494813 Nº ..... Dpto.

OTROS DOC. ..... Pasaporte ..... Lib. Enrol. ..... etc.

NACIMIENTO: ..... Fecha ..... Lugar

DOMICILIO: **Santa LUCIA 4039** Calle ..... Nº ..... Teléf. ..... Ciudad o Localidad

PROFESION U OCUPACION: **Peletero**

LUGAR: ..... CARGO: .....

IDEOLOGIA POLITICA: ..... CLASIFICACION: .....

DATOS COMPLEMENTARIOS: **Edad 24 años.** Est. Civil ..... Cónyuge ..... Hijos .....

Otros familiares [redacted]

52

Fecha	Documentos	141935 ANTECEDENTES A REGISTRAR
24.03.81 P D 6a6	D.2045 No083/81	-24.03.81: Al encontrase en el domicilio de Alfredo Daniel ANTUNEZ TABAREZ. El mismo es conducido a la D.N.I.I. a efectos de interrogarlo sobre tráfico de drogas. Queda en libertad por disposición de la Sra Juez Ltdo de 1ra Inst en lo Penal de 3er Turno.-(JJ).-

Imp. Nacional 716/79

B1

JUNTA DE COMANDANTES EN JEFE — ANTINACIONAL

S. I. D.

141936-5

Dep. I Secc. I

Sub Secc. A/N

Ficha No. ..... Confec. 16.6.83

SOSA MONLLOR — Wáshington José

Apellidos — Nombres

DOCUMENTOS: C/C. CQA Nº 6114 **C/I.** 825.902-5 Mdeo. (2)

Serie No. Dpto.

BJA Nº 22704 (1)

BCA Nº 26089 (8)

OTROS DOC. Pasaporte Lib. Enrol. etc.

NACIMIENTO: 29 años en 1969 - 22.07.939 en Montevideo (3)

Fecha Lugar

DOMICILIO: Cerrito S/N Ruta 102 Km.23 y ½

Calle Nº Teléf. Ciudad o Localidad

Calle Tiburón Nº 24 al fondo Km.18.300 Avda.Luis Giannattasio

PROFESIÓN U OCUPACIÓN: Peón Chofer - Municipio Limpiezas Shangri la(4)

Jardinero por su cuenta (5)

LUGAR: **CARGO:**

IDEOLOGÍA POLÍTICA: **CLASIFICACIÓN:**

DATOS COMPLEMENTARIOS Casado (6) - Hijo de José Emilio y Asunción (7)

Est. Civil Cónyuge Hijos

Otros familiares

FECHA	DOCUMENTOS	141936 ANTECEDENTES A REGISTRAR	52
16.6.83	0274/79	20.01.969- Afiliado al Partido Comunista con el Nº 36755; Militando en el Secc.Municipales, Departamento de Montevideo; Sindicato ADEOM, según material incautado por OCOA, en feb.976 "Operación Morgan".- EVALUACION A-1.- (L)	
16.6.83 C.H.C.P. Nº 4799/83 INGRESO DE CANELONES R.E.	27623/83.	08.06.983- En la fecha se contestó dicha Constancia, a nombre del causante, solicitada para su Ingreso en O.S.E.. Indica del 1 al 8. (L).-	
15.9.83.	30148/83. pag.014.	Habiendo solicitado C.H.C.P. el 7.4.83. se le otorgó Cat."C" el 3.8.83.Eval.A.1.(AE).	

MINISTERIO DE DEFENSA NACIONAL
S. I. D.

141937-3

Dep. 1 PE

Sub-Secc. A/N

Ficha Nº ..... Confec. 13/4/73

SOSA CURI — Apellidos

Widson — Nombres

DOCUMENTOS: C/C. ..... Serie ..... Nro. ..... C/I. ..... Nro. ..... Dpto.

OTROS DOC. ..... Pasaporte ..... Lib. Enrol. ..... etc.

NACIMIENTO: ..... Fecha ..... Lugar

DOMICILIO: ..... Calle ..... Nro. ..... Teléf. ..... Ciudad o Localidad

PROFESION U OCUPACION: .....

LUGAR: ..... CARGO: .....

IDEOLOGIA POLITICA: ..... CLASIFICACION: .....

DATOS COMPLEMENTARIOS: ..... Est. Civil ..... Cónyuge ..... Hijos

..... Otros familiares

BR

Fecha	Documentos	141937 ANTECEDENTES A REGISTRAR
5/4/973	D. 674	Se encontraba detenido, siendo liberado el 22/7/972, por así haberlo dispuesto el Sr. Jefe del Bn.I.12.-(J).-

14 1938

Ficha confecáionada en Montevideo el 11 de marzo de 1970

MINISTERIO DE DEFENSA NACIONAL

S. I. D.

Dep. I Secc. I

Sub-Secc. **A/N**

Ficha N°..... Confec.....

SOSA INFRAN Apellidos — **Wilson Omar** Nombres

DOCUMENTOS: C/C..... Serie No. C/I..... N.o Dpto.

OTROS DOC.- ..... Pasaporte Lib. Enrol. etc.

NACIMIENTO: ..... Fecha — (1) **Uruguay** Lugar

DOMICILIO: (2) **Andes 1454 pieza 24** Calle N.o Teléf, Ciudad o Localidad

PROFESION U OCUPACION: .....

LUGAR: ..... CARGO: .....

IDEOLOGIA POLITICA ..... CLASIFICACION (3) **(MLN) Tupamaros**

DATOS COMPLEMENTARIOS (4) **soltero** Est. Civil Conyuge Hijos

(5) **Hermano de Enelso Pedro** otros familiares

F2

Fecha	Documentos	141938 ANTECEDENTES A REGISTRAR
1970	77-9	Se hospedaba en el mismo hotel que Omar Diaz. Indica-①②③

Evaluación F-6.

JUNTA DE COMANDANTES EN JEFE

141939-9

51

Dep. 1 Secc. 1

Sub Secc. ~~XXX~~ VARIOS

Ficha N.°.....Confec.....

S. I. D.

10-8-83

SOSA PELLEJERO — Apellidos

WILSON DANIEL — Nombres

DOCUMENTOS: C/C..... Serie N.° C/I..... N.° Dpto.

OTROS DOC..... Pasaporte Lib. Enrol. etc.

NACIMIENTO: 20 años en 1983 — Fecha

URUGUAY — Lugar

DOMICILIO: Julian Alvarez No. 96. — Calle N.° Teléf. Ciudad o Localidad

PROFESION U OCUPACION:

LUGAR: CARGO:

IDEOLOGIA POLITICA: CLASIFICACION:

DATOS COMPLEMENTARIOS: SOLTERO — Est. Civil Cónyuge Hijos

Otros familiares

F2

Fecha	Documentos	141939 ANTECEDENTES A REGISTRAR
10-8-83	29260/001	Según lo publicado por los diarios "EL DIA" del 10-8-83 y "EL DIARIO" del 9-8-83, el Sr. Juez Letrado de 1ra. Instancia en lo Penal de 6to. turno, dispuso el procesamien-to del causante, por estar incurso en los delitos de [illegible] "Atentado y Desacato", en relación a los desórdenes ocurridos el día 6/8, en la Av. 18 de Julio. (SI).
10.8.83	29209/1 P.D.	-7.8.83.-Detenido durante los desórdenes promovidos por manifestantes en la Avda. 18 de Julio, en la que agredieron a un policía. Por disposición del J.Ldo.1ra.I.en lo Penal 6to.T. permanece detenido por estar inculpado de dicha agresión. Eval:A-1.(TT)
13.8.83	29289/1 P.D.	-8.8.83.-Indica Idem. al Doc. 29260/83.Eval:A-1.(TT)
18-8-83	29407/001	Según lo publicado por el diario "EL DIA" (suplemento) del 13 al 19-8, el causante fue procesado a raíz de incidentes ocurridos en la noche del 6-8-83, en el centro montevideano. (SI).
16.9.83.	30151/92	Indica IDEM. Doc. anteriores.-Eval.A-1.-(FE)
20.9.83.	30523/02	Indica IDEM. anotaciones anteriores.-Eval.A-1.-(FE)

51

MINISTERIO DE DEFENSA NACIONAL 141940-7 Dep. I Secc. I
S. I. D. Sub-Secc. A/N
Ficha N.o..... Confec.....

SOSA Y.
Apellidos Nombres

DOCUMENTOS: C/C ..... C/I .....
Serie N.o N.o Dpto.

OTROS DOC. .....
Pasaporte Lib. Enrol. etc.

NACIMIENTO .....
Fecha Lugar

DOMICILIO: .....
Calle N.o Teléf. Ciudad o Localidad

PROFESION U OCUPACION: (1) Oficial Albañil

LUGAR: ..... CARGO: .....

IDEOLOGIA POLITICA (2) Comunista - UJC.- CLASIFICACION (3) Círculo Maldonado
Carnet Nº3494-Ingresó:22/1/61

DATOS COMPLEMENTARIOS .....
Est. Civil Conyuge Hijos

.....
otros familiares

Confeccionada: 17/III/70

52

Fecha	Documentos	141940 ANTECEDENTES A REGISTRAR
VI/1962	Mondel Nº	164-Indica (1) a/ (2)
		12/1/78 MEMO (A) Nº 3846/77 S-2/I.M.E.S..- (W)

SERVICIO DE INFORMACION DE DEFENSA

Dep. 1

141941-5

Confeccionado el 29 de Enero de 1970

VARIOS

FOTO

Apellidos SOSA FERNANDEZ

Nombres Yelma María

Fecha de Nacimiento 43 años (1968)

Lugar de Nacimiento Uruguay

Est. Civil Divorciada

Cred. Cívica: Céd. Identidad

Otros Documentos

Ocupación Empleada de UTE.

Padre

Madre

Domicilio San Lorenzo 3234 Ciudad Montevideo

Otros datos:

FICHA COMPLEMENTARIA

52

DOCUMENTO		141941 ANTECEDENTES
Fecha	Origen	
5-VII-968	B72-D37 Parte 41	-Detenido en las proximidades de UTA por violación del Decreto de Medidas Prontas de Seguridad.-

SERVICIO DE INFORMACION DE DEFENSA

Dep. 1

141942-3

Confeccionado el 8 OCT. 1974

51

V A R I O S

FOTO

Apellidos S O S A

Nombres Yolanda

Fecha de Nacimiento

Lugar de Nacimiento

Est. Civil

Cred Cívica Céd. Identidad

Otros Documentos

Ocupación

Padre

Madre

Domicilio Mercedes 1332. Apto. 101. Ciudad

Otros datos

Imp. CHIESA Hnos. Ltda. 10.000 - 12 - 73

52

FICHA COMPLEMENTARIA

DOCUMENTO		141942 ANTECEDENTES
Fecha	Origen	
21.8.74.	Doc. 2096.	-Figura como destinatario del envio de listas para las elecciones de 1971, por parte de la UNION POPULAR, en documentación incautada en el P. Legislativo, el 27 de junio de 1973.-(W)

JUNTA DE COMANDANTES EN JEFE

S. I. D.

141943 -1

A. N. 51

Dep. I Secc. 9

Sub Secc. A/N

Ficha Nº ..... Confec. 24.2.83

SOSA BARRIOS ..... Yolanda Eudoxia .....
Apellidos Nombres

DOCUMENTOS: C/C. ..... C/I. .....
Serie Nº Nº Dpto.

OTROS DOC. .....
Pasaporte Lib. Enrol. etc.

NACIMIENTO: .....
Fecha Lugar

DOMICILIO: .....
Calle Nº Teléf. Ciudad o Localidad

PROFESION U OCUPACION: .....

LUGAR: ..... CARGO: .....

IDEOLOGIA POLITICA: ..... CLASIFICACION: .....

DATOS COMPLEMENTARIOS .....
Est. Civil Cónyuge [redacted] Hijos

.....
Otros familiares

Fecha	Documentos	141943 ANTECEDENTES A REGISTRAR f-2
8811.82	D.21993	- Fue adherente por el Gremio de Maestros y Profesores a la Caravana del "F.A.", cuando esta vino a Melo en el af año 1971.- - Figura en la lista de los Trabajadores de la Enseñanza de Cerro Largo con el "F.A.", publicada en el Diario "EI POPULAR", el día 23 de Mayo de 1971.- NOTA: Es de destacar que pese a la similitud de los nom bres puede no tratarse de la integrante de la Mesa Recep tora de Votos, Circuito No.2, Serie G.B.C. del Departa- mento de Cerro Largo, en las Elecciones Internas de los PB.PP.que se llevarán a cabo el próximo 28 de noviembre del corriente año.- Eval.A-1 (Y)

F1

MINISTERIO DE DEFENSA NACIONAL

S. I. D.

141944-9

Dep. I Secc. I

Sub-Secc. **A/N**

Ficha Nº ..... Confec. .....

SOSA — Apellidos

Zulma Nury — Nombres

DOCUMENTOS: C|C (1) MHB 13236 — Serie Nº — C|I ..... — Nº — Dpto.

OTROS DOC.: ..... — Pasaporte — Lib. Enrol. — etc.

NACIMIENTO: ..... — Fecha — Lugar

DOMICILIO: (2) Carmelo — Calle — Nº — Telef. — Colonia — Ciudad o Localidad

PROFESION U OCUPACION: .....

LUGAR: ..... **CARGO** .....

IDEOLOGIA POLITICA ..... **CLASIFICACION** (3) FIdeL

DATOS COMPLEMENTARIOS .....

Est. Civil — [redacted] — Conyuge — Hijos

otros familiares

Ficha confeccionada en Montevideo el 9 de diciembre de 1969

52

FECHA	DOCUMENTOS	141944 ANTECEDENTES A REGISTRAR
12-IV-67	19-12	Delegado de mesa del FIdeL en las elecciones de 1966 en Colonia. Indica- ① ② ③

141945-6

F1

JUNTA DE COMANDANTES EN JEFE

S. I. D.

Dep. I Secc. I

Sub Secc. A/N

Ficha Nro. ____ Confec. 1.4.83

SOSENKE PODENSKI — Apellidos

Adrian Jacques — Nombres

DOCUMENTOS: C/C ..... Serie ..... Nro. C/I. ..... Nro. ..... Dpto.

OTROS DOC. ..... Pasaporte ..... Lib. Enrol. ..... etc.

NACIMIENTO: ..... Fecha ..... Lugar

DOMICILIO: ..... Calle ..... Nro. ..... Teléf. ..... Ciudad o Localidad

PROFESION U OCUPACION: .....

LUGAR: ..... CARGO: .....

IDEOLOGIA POLITICA: ..... CLASIFICACION: .....

DATOS COMPLEMENTARIOS: .....

Est. Civil — Cónyuge — Hijos

Otros familiares

52

Fecha	Documentos	141945 ANTECEDENTES A REGISTRAR
4.4.83	21058/82 Pagina	- 3.10.82- Figura en una relación de pasaportes que fueron denunciados robados o extraviados a partir del 1.9.77. según se tomó conocimiento a través de la Embajada Uruguaya en Israel.Eval: A-1(M).-

141946-4

51

JUNTA DE COMANDANTES EN JEFE

S. I. D.

Dep. I Secc. I

Sub Secc. A/N

Ficha No. ..... Confec. 8.7.83

SOSIAS ..... José. .....
Apellidos Nombres

DOCUMENTOS: C/C. ..... **C/I.** .....
Serie No. No. Dpto.

OTROS DOC. .....
Pasaporte Lib. Enrol. etc.

NACIMIENTO: .....
Fecha Lugar

DOMICILIO: .....
Calle No. Teléf. Ciudad o Localidad

PROFESIÓN U OCUPACIÓN: .....

LUGAR: ..... **CARGO:** .....

IDEOLOGÍA POLÍTICA: ..... **CLASIFICACIÓN:** P.C.

DATOS COMPLEMENTARIOS .....
Est. Civil Cónyuge Hijos

.....
Otros familiares

FECHA	DOCUMENTOS	141946 ANTECEDENTES A REGISTRAR
8.7.83	26314/902	-1971/1978:En información referente al P.C. obtenida por el Depto.III/S.I.D. en éste período se establece: Integrante de la Regional 2 (12 y 19).- Asistió a la Conferencia Nacional del Partido Comunista entre el 1 y 2 de diciembre de 1972.Eval A-2 (BR).-

141947-2

JUNTA DE COMANDANTES EN JEFE

S. I. D.

27-8-83

Dep. I Secc. I

Sub Secc. XXX VARIOS

Ficha N.°..... Confec.....

SOSNOWSKI FRIDMAN DE SUENDERMANN ELENA

Apellidos Nombres

DOCUMENTOS: C/C. BKA 10050 C/I. 875.718

Serie N.° N.° Dpto.

OTROS DOC. 040528

Pasaporte Lib. Enrol. etc.

NACIMIENTO: 1-7-41 Montevideo

Fecha lugar

DOMICILIO: Pringles 2439

Calle N.° Teléf. Ciudad o localidad

PROFESION U OCUPACION: empleada

LUGAR: CARGO:

IDEOLOGIA POLITICA: CLASIFICACION:

DATOS COMPLEMENTARIOS: CASADA

Est. Civil Cónyuge Hijos

Padres: Benjamin y Raquel

Otros familiares

Fecha	Documentos	141947 ANTECEDENTES A REGISTRAR	F2
27-8-83	29414/020	21-7-83.El consulado uruguayo en Nueva York, solicita autorización para renovar pasaporte a la causante. Salida del país abril/70. Eval.A-1 (SI).	

Ficha confecc. el 3/VI/70 51

MINISTERIO DE DEFENSA NACIONAL
S. I. D.

141948 -0

Dep. I Secc. I
Sub-Secc. A/N
Ficha N.o ..... Confec. .....

SOSTAO (Apellidos) Estanislao (Nombres)

DOCUMENTOS: C/C ..... (Serie, N.o) C/I ..... (N.o, Dpto.)

OTROS DOC. ..... (Pasaporte, Lib. Enrol., etc.)

NACIMIENTO (1) Melo (Fecha) Dpto. de Cerro Largo (Lugar)

DOMICILIO: ..... (Calle, N.o, Teléf., Ciudad o Localidad)

PROFESION U OCUPACION: .....

LUGAR: ..... CARGO: .....

IDEOLOGIA POLITICA (2) Comunista CLASIFICACION (3) Activista (4) Dirigente gremial

DATOS COMPLEMENTARIOS ..... (Est. Civil, Conyuge, Hijos)

..... (otros familiares)

[redacted]

Fecha	Documentos	141948 ANTECEDENTES A REGISTRAR
9/V/68	B.24/D.9	-Notorio activista comunista local.Indica ① ② y ③
8/V/68	B.24/D.8	-Asistió a un acto público,organizado por la C.N.T.;el día 1º de Mayo en la ciudad de Melo;en el Dpto. de Cerro Largo.Indica ④

SERVICIO DE INTELIGENCIA
División I
(Seguridad)

MINISTERIO DE DEFENSA NACIONAL
SERVICIO DE INFORMACION DE DEFENSA
M/F
141-949-8

Sección .A. B1
Act. Ant. Nac.
Ficha N[redacted].

Nombres y Apellidos: SOSTEL Ruben

Foto

Fecha de Nacimiento: .....

Lugar de Nacimiento: .....
(País - Ciudad o Localidad - etc.)

Cred. Civ.: Serie ..... N.º ..... Ced. Identidad: .....

Otros documentos: .....
(Pasaporte - Libreta Enrolam. - etc.)

Domicilio: ..... (Ciudad o Localidad) ..... (Calle) ..... (N.º) ..... (Telef.)

Filiación

Edad Aparente ..... Color del Cutis .....

Color del Cabello ..... Estatura Aproximada .....

Complexión ..... Aspecto Social .....

Señas particulares .....

.....

Ficha confeccionada en Montevideo el 19 de julio de 1963.-

141949

ACTIVIDADES

(1) Laborales: Profesión Veterinario Lugar de trabajo .....

Cargo ..... Antigüedad .....

Otras Actividades .....

.....

(2) Políticas: Ideología ..... Actuación .....

Antecedentes .....

Antecedentes familiares .....

(3) Sociales: Estado Civil ..... Religión ..... Figuración .....

Grado Instrucción ..... Lugares que frecuenta .....

(4) Económicas: Situación ..... Capital aprox. ..... Vehículo .....
marca y N.o

Otros datos .....

Datos Complementarios .....

Apreciación Personal Gral. .....

.....

.....

SOSTEL FICHA COMPLEMENTARIA Ruben

B-3

Documento		141949 Antecedentes
Fecha	Origen	
6.X.962	Marcha	Firmante de un manifiesto del Movimiento de Trabajadores de la Cultura (integrantes del FIDEL) Firmó manifiesto de MIL CIEN INTELECTUALES DEL FIDEL

30.6.78

141950-6

61

JUNTA DE COMANDANTES EN JEFE

S. I. D.

Dep. I Secc. I

Sub Secc. A/N

Ficha Nro. _____ Confec._____

SOSTUYO CORREA — Apellidos

Jorge — Nombres

DOCUMENTOS: C/C ..... Serie ..... Nro. C/I. ..... Nro. ..... Dpto.

OTROS DOC. ..... Pasaporte ..... Lib. Enrol. ..... etc.

NACIMIENTO: ..... Fecha ..... Lugar

DOMICILIO: ..... Calle ..... Nro. ..... Teléf. ..... Ciudad o Localidad

PROFESION U OCUPACION: .....

LUGAR: ..... CARGO: .....

IDEOLOGIA POLITICA: ..... CLASIFICACION: .....

DATOS COMPLEMENTARIOS: ..... Est. Civil ..... Cónyuge ..... Hijos

..... Otros familiares

52

Fecha	Documentos	141950 ANTECEDENTES A REGISTRAR
20.4.78	D.0460	- De acuerdo a Oficio No. 65/R/78 de la O.P.M., se establece que figura en una nómina de condenados comprendida entre el 8 al 14 de Abril de 1978. Fue condenado por el J.M.I 1a.Instancia de 4to.Turno, por hallarse incurso en los delitos previstos en el Art. 150 y 344 del C.P.O., dicha pena fue compurgada.- (S).-

141951-4 13 AGO 1974 51

MINISTERIO DE DEFENSA NACIONAL

S. I. D.

Dep. I Secc, I

Sub - Secc. G

Ficha Nro.____ Confec.____

SOTAL IRIBARREN (Apellidos) Alfredo (Nombres)

DOCUMENTOS: C/C. B.R.A. 12.765 (Serie / Nro.) C/I. 999.001 (Nro. / Dpto.)

OTROS DOC. ____ (Pasaporte / Lib. Enrol. / etc.)

NACIMIENTO: 17.7.938 (Fecha) Montevideo (Lugar)

DOMICILIO: Mariano Soler 3690 (Calle / Nro.) Montevideo (Teléf. / Ciudad o Localidad)

PROFESION U OCUPACION: Empleado

LUGAR: Pepsi-Cola CARGO: ____

IDEOLOGIA POLITICA: ____ CLASIFICACION: ____

DATOS COMPLEMENTARIOS: Casado (Est. Civil) Susana Yañez (Conyuge) ____ (Hijos)

Hijo de Alfredo e Isabel [redacted] (Otros familiares)

F2

Fecha	Documentos	141951 ANTECEDENTES A REGISTRAR
15.7.73	DNII	Fué detenido el 9.7.73 durante la manifestación realizada en 18 de julio, liberado el 15.7.73. (K)
30/8/81 C.P. Secc. 12a. INGRESO de Mdeo (U.T.E.)	C.H. Nº 588/81	-07/1/82: En la fecha se contestó dicha constancia a nombre del causante para su Ingreso en U.T.E.- (RJ).-

F1

RVICIO DE INFORMACION DE DEFENSA

Dep. 1

141952-2

Confeccionado el 21.4.75

~~XXXXXXX~~ GREMIOS

FOTO

Apellidos SOTAL IRIBARREN

Nombres Jorge Mario

Fecha de Nacimiento 13.3.43

Lugar de Nacimiento

Est. Civil

Cred Cívica BRA- 14650 Céd. Identidad 1.130.909

Otros Documentos

Ocupación Talleres de ANCAP

Alfredo (1)

dre

Tomasa (2)

dre

micilio Juan F. de los Santos 5758 COLON Ciudad Montevideo

ros datos

Imp. CHIESA Hnos. Ltda. 10.000 - 12 - 7

52

FICHA COMPLEMENTARIA

DOCUMENTO		141952 ANTECEDENTES
Fecha	Origen	
6.9.74	Doc. 2266 (Ev. B-1)	- Figura en una lista de izquierdistas activistas de ANCAP.- (00)
27/1/84 Ficha No.	D-16721 465 ANCAP	-Indica (1) y (2).Eval.A-1.(PP).-

JUNTA DE COMANDANTES EN JEFE
S. I. D.

141953-0

151

Dep. I [redacted] c. I
Sub Secc. A/N [redacted]
Ficha No. ..... Con[redacted].5.83

SOTELO ..... Adálgicio .....
Apellidos Nombres

DOCUMENTOS: C/C. ..... **C/I.** .....
Serie No. No. Dpto.

OTROS DOC. .....
Pasaporte Lib. Enrol. etc.

NACIMIENTO: .....
Fecha Lugar

DOMICILIO: .....
Calle No. Teléf. Ciudad o Localidad

PROFESIÓN U OCUPACIÓN: .....

LUGAR: ..... **CARGO:** .....

IDEOLOGÍA POLÍTICA: ..... **CLASIFICACIÓN:** .....

DATOS COMPLEMENTARIOS .....
Est. Civil Cónyuge Hijos

Cuñados del recl. ANTUNEZ Nulvio.-.....
Otros familiares

[redacted]

FECHA	DOCUMENTOS	141953 ANTECEDENTES A REGISTRAR	52
5.5.83	0663/80 pag.2	-16.6.80-Visita en el EMR.1 al recluso Nro. 021 ANTUNEZ Nulvio.-Eval: A-1(M).-	

141954-8

F1

JUNTA DE COMANDANTES EN JEFE C/G

S. I. D.

Dep. I Secc. I

Sub Secc. A/N

Ficha Nro. _____ Confec 30.3.83

SOTELO PEREIRA de MELIAN — Adelita María

Apellidos — Nombres

DOCUMENTOS: C/C B.T.A.5488 (Serie / Nro.) C/I. 1.745.666 Montevideo (Nro. / Dpto.)

OTROS DOC. _____ (Pasaporte / Lib. Enrol. / etc.)

NACIMIENTO: 21 años en 1982.- (Fecha / Lugar)

DOMICILIO: S. Fuentes 2440 (Calle / Nro.) Teléf. Montevideo (Ciudad o Localidad)

PROFESION U OCUPACION: Empleado

LUGAR: Unión Cívica CARGO: _____

IDEOLOGIA POLITICA: Chiarino CLASIFICACION: CONVENCIONAL

DATOS COMPLEMENTARIOS: Nov/982 Casada (Est. Civil / Cónyuge / Hijos)

Otros familiares [redacted]

141954-8

F1

JUNTA DE COMANDANTES EN JEFE C/G

S. I. D.

Dep. I Secc. I

Sub Secc. A/N

Ficha Nro. ____ Confec 30.3.83

SOTELO PERERA de MELIAN (Apellidos) Adelita María (Nombres)

DOCUMENTOS: C/C B.T.A.5488 (Serie / Nro.) C/I. 1.745.666 Montevideo (Nro. / Dpto.)

OTROS DOC. ____ (Pasaporte / Lib. Enrol. / etc.)

NACIMIENTO: 21 años en 1982.- (Fecha / Lugar)

DOMICILIO: S. Fuentes 2440 (Calle / Nro.) ____ (Teléf.) Montevideo (Ciudad o Localidad)

PROFESION U OCUPACION: Empleado

LUGAR: ____ CARGO: ____

IDEOLOGIA POLITICA: Unión Cívica Chiarino Nov/982 CLASIFICACION: CONVENCIONAL

DATOS COMPLEMENTARIOS: Casada (Est. Civil / Cónyuge / Hijos)

Otros familiares [redacted]

F2

Fecha	Documentos	141954 ANTECEDENTES A REGISTRAR
18/1/83	23691/84	Electo 64 suplente del Organo Deliberante Nacional del Partido Unión Cívica por el Departamento de Montevideo Hoja de Votación A.C.H de acuerdo al resultado de las Elecciones Internas de los Partidos Políticos habilitados, efectuadas el 28-XI-82. — Eval. A-1 (BB).

F1

JUNTA DE COMANDANTES EN JEFE

S. I. D.

141955-5 Dep. I [redacted] Secc. I

Sub[redacted] A/N

Ficha Nº [redacted] Confec. 7.7.83

SOTELO — Apellidos

Ana María — Nombres

DOCUMENTOS: C/C. ..... Serie ..... Nº ..... C/I. ..... Nº ..... Dpto. .....

OTROS DOC. ..... Pasaporte ..... Lib. Enrol. ..... etc. .....

NACIMIENTO: ..... Fecha ..... Lugar .....

DOMICILIO: ..... Calle ..... Nº ..... Teléf. ..... Ciudad o Localidad .....

PROFESION U OCUPACION: .....

LUGAR: ..... CARGO: .....

IDEOLOGIA POLITICA: ..... CLASIFICACION: .....

DATOS COMPLEMENTARIOS ..... Est. Civil ..... Cónyuge ..... Hijos .....

Cuñada del recluso ARAUJO Freder

Otros familiares

Fecha	Documentos	141955 ANTECEDENTES A REGISTRAR	f2
7.7.83	0663/80 pag.9	-16.6.80-Visita en el ETR.1 al recluso No. 1629 ARAUJO, Freder.Eval:A-1 (N).-	

JUNTA DE COMANDANTES EN JEFE

S. I. D.

141956-3 EXTREMISTA

11.4.83.

Dep. I Secc. I

Sub Secc. A/N

Ficha Nro. _____ Confec. _____

SOTELO CERANE . Ariel

Apellidos Nombres

DOCUMENTOS: C/C ... C/I. 1.136.444.

Serie Nro. Emto.

OTROS DOC. .....

Pasaporte Lib. Enrol. etc.

NACIMIENTO: .....

Fecha Lugar

DOMICILIO: Artigas 492.(Las Piedras).

Calle Nro. Teléf. Ciudad o Localidad

PROFESION U OCUPACION: Empleado.

LUGAR: ..... CARGO: .....

IDEOLOGIA POLITICA: ..... CLASIFICACION: "O.P.R.33" "R.O.E." (2)

DATOS COMPLEMENTARIOS: .....

Est. Civil Cónyuge Hijos

.....

Otros familiares

F2

Fecha	Documentos	141956 ANTECEDENTES A REGISTRAR
11.4.83.	25145/875-876	1971/1978:En información refernete al P.V.P., obtenida por el DeptoIII/S.I.D. en éste período, el causante figura en la misma, sin aportar otros datos.Eval A-2(KE)
23/09/83	D.29769 Pág.18, 63,83.-	-1971/1978.En información referente al "O.P.R.33", obtenida por el Dpto.III/S.I.D., en éste período, el causante figura en la misma, sin aportar otros datos. EVAL.A-2 (P) Aporta (1)

SERVICIO DE INFORMACION DE DEFENSA

Dep. 1

MINISTERIO DEL INTERIOR
SERVICIO DE INFORMACION DE DEFENSA

M / F

141957 Ficha Nº ..... confeccionada el 25-XI-1965

FOTO

Apellidos SOTELO ROMERO

Nombres Baltazar

Fecha de Nacimiento: .....

Lugar de Nacimiento: .....

Cred. Cív.: ..... Ced. Identidad: .....

Prontuario: ..... F. Censal: .....

Padre: .....

Madre: .....

Domicilio: Dpto.Lavalleja Ciudad: .....

Datos (Documentos y señas personales) .....

FICHA COMPLEMENTARIA

Documento			141957 ANTECEDENTES
Origen	Fecha	Nº	
	11-VII-69	B75-D128	-Detenido del Departamento de Lavalleja [illegible] ción del Decreto de Medidas Prontas de [illegible]

141958-7

E 51

MINISTERIO DE DEFENSA NACIONAL
S. I. D.

Dep. I Secc I
Sub-Secc. A/N
Ficha N.o..... Confec.....

Montevideo, 11 de Junio de 1971.-

SOTELO de DAMATO (Apellidos) Dina Delia (Nombres)

DOCUMENTOS: (1) argentina C/C 1.207.603 (Serie / N o) C/I ..... (N.o / Dpto.)

OTROS DOC. ..... (Pasaporte / Lib. Enrol. / etc.)

NACIMIENTO (2) 30 años (1971) (Fecha) Argentina (Lugar)

DOMICILIO: Salto No.1º (Calle / N.o) ..... (Teléf.) Paysandú (Ciudad o Localidad)

PROFESION U OCUPACION: .....

LUGAR: ..... CARGO: .....

IDEOLOGIA POLITICA ..... CLASIFICACION .....

DATOS COMPLEMENTARIOS (3) casado (Est. Civil) Concubina: Cesar DANT LOPEZ (Conyuge / Hijos)

..... (Otros familiares)

52

Fecha	Documentos	141958 ANTECEDENTES A REGISTRAR
19/V/71	Mens(JPM)	-En esta fecha se libró su captura. Indica ① A/ ③ - L
12.7.72	Doc.1987 Eval. A-2	Figura en una relación de personas que visitaron al extremista LOPEZ César Dante.-(SS)- Indica ④

141959-7

51

JUNTA DE COMANDANTES EN JEFE

S. I. D.

21.05.81

Dep. I Secc. I

Sub Secc. A/N

Ficha Nº ..... Confec. .....

SOTELO GARCIA (Apellidos) Edinson Uruguay (Nombres)

DOCUMENTOS: C/C BKA 8451 (Serie / Nº) C/I. 677933 (Nº / Dpto.)

OTROS DOC. (Pasaporte / Idb. Enrol. / etc.)

NACIMIENTO: 25.10.33 (Fecha) Montevideo (Lugar)

DOMICILIO: Anterior: Domingo Aramburu 2192
Actual: Cuaró 3258 (Calle / Nº / Teléf. / Ciudad o Localidad)

PROFESION U OCUPACION: Bancario

LUGAR: ~~Bco. Hipotecario del Uruguay~~ desde 20.04.59 CARGO:

IDEOLOGIA POLITICA: CLASIFICACION:

DATOS COMPLEMENTARIOS: (Est. Civil / Cónyuge / Hijos)

Hijo de : Antonio y Laura Sara (Otros familiares)

B-2

Fecha	Documentos	141959 ANTECEDENTES A REGISTRAR
21.05.81	- - - - -	- Datos extraídos de la CHCP Nro. 2472, proveniente del BHU, a nombre del causante: 05.10.65 - estando en vigencia el decreto de Medidas Prontas de Seguridad, fue detenido conjuntamente con otras personas en el interior del Club Banco República.-(EE)
19.9.83	29994/4	11.9.83 - En la fecha se establece que integra la lista 3 Lema "Integracion", para formar parte de la Comision Electoral del Club Banco Republica, para el periodo 1983, la que seria de tendencia izquierdista.Eval:B-2 (00)

Imp. Nacional 416/79

141960 -5

51

JUNTA DE COMANDANTES EN JEFE
S. I. D.

Dep. I Secc. I
Sub Secc. A/N
Ficha Nº ..... Confec. 24/06/82

SOTELO ROLDAN — Apellidos
Eduardo — Nombres

DOCUMENTOS: C/C BPB No. 9430 — Serie — Nº — C/I. ..... Nº — Dpto.

OTROS DOC. ..... Pasaporte — Lib. Enrol. — etc.

NACIMIENTO: ..... Fecha — Lugar

DOMICILIO: ..... Calle — Nº — Teléf. — Ciudad o Localidad

PROFESION U OCUPACION: .....

LUGAR: ..... CARGO: .....

IDEOLOGIA POLITICA: ..... CLASIFICACION: .....

DATOS COMPLEMENTARIOS: ..... Est. Civil — Cónyuge — Hijos

..... Otros familiares

[redacted]

Fecha	Documentos	141960 ANTECEDENTES A REGISTRAR	Fs 2
19/02/79	D.0274	-Afiliado al Partido Comunista con el No. 46.217, según material incautado por C.C.O.A. en Febrero de 1976.- EVAL. A - 1 (P)	
24/06/82	....	-MEMO. (A) No. 1351/82 PARA EL S. V. FF. AA. (P)	

VARIOS 03.08.82 F-1

JUNTA DE COMANDANTES EN JEFE
S. I. D.

141961-3

Dep. I Secc. I
Sub. Secc. A/N
Ficha N.º ..... Confec. .....

SOTELO COSTALES — Apellidos
Eduardo Jorge — Nombres

DOCUMENTOS: C/C B Z A 30086 — Serie / N.º
C/I. 1.468.024 — N.º / Dpto.

OTROS DOC. 333095 — Pasaporte / Lib. Enrol. / etc.

NACIMIENTO: 12.06.56 — Fecha
Montevideo — Lugar

DOMICILIO: Pastor 1202 — Calle / N.º
Sayago — Teléf. / Ciudad o Localidad

PROFESION U OCUPACION:

LUGAR: CARGO:

IDEOLOGIA POLITICA: CLASIFICACION:

DATOS COMPLEMENTARIOS: Casado — Est.Civil
Cónyuge
Hijos

Otros familiares

52.

Fecha	Documentos	141961 ANTECEDENTES A REGISTRAR
18.07.82	16.929/15	**El Consulado Uruguayo en Panamá solicita autorización para expedir nuevo pasaporte a nombre del causante por haberle sido hurtado el anterior.Eval. :A-1.(GM)(LA)**
2.5.83	20027/11	4.8.82: El M.RR.EE. autoriza al Consulado uruguayo en Panamá a expedir o renovar pasaporte a nombre del causante.- Eval.A-1 (Y)

51

141962-1

JUNTA DE COMANDANTES EN JEFE

S. I. D.

Dep. I Secc. I

Sub Secc. A/N

Ficha Nro. ____ Confec. 2/12/77

SOTELO (Apellidos) Ernesto (Nombres)

DOCUMENTOS: C/C JCA-1678 (Serie / Nro.) C/I. ____ (Nro. / Dpto.)

OTROS DOC. ____ (Pasaporte / Lib. Enrol. / etc.)

NACIMIENTO: 40 años (Fecha) ____ (Lugar)

DOMICILIO: Ituzaingé s/n (Calle / Nro.) ____ (Teléf.) Salto (Ciudad o Localidad)

PROFESION U OCUPACION: Jornalero

LUGAR: ____ CARGO: ____

IDEOLOGIA POLITICA: ____ CLASIFICACION: ____

DATOS COMPLEMENTARIOS: ____

Est. Civil [redacted] Cónyuge Hijos

Otros familiares

141962

Fg.

Fecha	Documentos	ANTECEDENTES A REGISTRAR
30/4/76	0571	- Afiliado al Partido Comunista Nº15900 desde el 11.8.61 Eval.B.1(K).-

F-3

2/12/77

J. C. J.

Dpto. 1

141962

Apellidos SOTELO

Nombres Ernesto

Documentos. AFILIADO AL PARTIDO COMUNISTA Nº15900

Ant. Secc. A B C D E G V

☐ ☐ ☐ ☐ ☐ ☐ ☐

Secreto

141962 ANTECEDENTES F.9

EDAD: 40 años

DOMICILIO: Ituzaingó s/n - Salto

DOCUMENTO: JCA-1678

PROFESION Jornalero

Doc.0571-30/4/76-Eval.B.(K).-

141963-9

JUNTA DE COMANDANTES EN JEFE

S. I. D.

Dep. I [redacted] Secc. I

Sub Secc. A/N

Ficha Nro. ____ Confec. 4.4.83

SOTELLO LINARES — Apellidos

Ilda Isabel — Nombres

DOCUMENTOS: C/C ____ (Serie / Nro.) C/I. 2.884.577-7(1) (Nro. / Dpto.)

ÓTROS DOC. 345684(2) (Pasaporte / Lib. Enrol. / etc.)

NACIMIENTO: 19.9.69(3) (Fecha) Montevideo(4) (Lugar)

DOMICILIO: Humberto Primero 3984 Apto.5.(5) (Calle / Nro. / Teléf. / Ciudad o Localidad)

PROFESION U OCUPACION: Estudiante(6)

LUGAR: ____ CARGO: ____

IDEOLOGIA POLITICA: ____ CLASIFICACION: ____

DATOS COMPLEMENTARIOS: Soltera(7) (Est. Civil / Cónyuge / Hijos)

Hijo de: Agustín y Shirley(8)

Otros familiares [redacted]

F.2.

Fecha	Documentos	141963 ANTECEDENTES A REGISTRAR
4.4.83	22644/82	8.11.82:El M.RR.EE. informa al Consulado uruguayo en Nueva York,que se autoriza la expedición del Pasaporte a la causante.-Eval:A-1(AD)
14.4.83	20727/82 Pas. 23	1.10.82 - A través del Consulado Uruguayo en Nueva York solicita autorización para que se le renueve el pasaporte, se halla incluído en el pasaporte materno,que fuera expedido en Montevideo el 1.7.81.-Eval:A-1 Ind. 1 al 8 (CO)

141964-7 V. 81

JUNTA DE COMANDANTES EN JEFE

S. I. D.

Dep. I Secc. I

~~Sub Secc. XXX~~

Ficha Nº ..... Confec 9/11/81

SOTELO — Apellidos

GERARDO — Nombres

DOCUMENTOS: C/C ..... (Serie / Nº) C/I. 1.512.366-9(1) (Nº / Dpto.)

OTROS DOC. ..... (Pasaporte / Lib. Enrol. / etc.)

NACIMIENTO: 28.4.58(2) — Fecha; Uruguay(3) — Lugar

DOMICILIO: ..... (Calle / Nº / Teléf. / Ciudad o Localidad)

PROFESION U OCUPACION: .....

LUGAR: ..... CARGO: .....

IDEOLOGIA POLITICA: ..... CLASIFICACION: .....

DATOS COMPLEMENTARIOS: ..... (Est. Civil / Cónyuge / Hijos)

Otros familiares

Fecha	Documentos	141964 ANTECEDENTES A REGISTRAR
9/11/81	Doc.9348	REVISTA "OPCION" 29/9/81. En la edición de la fecha figura como Colaborador. de la misma. (VM).
12.4.82	D.13539	"OPCION"30.3.82.Firmante de un artículo que describe el contenido del cassette de los "Angelitos Negros", el cual tiene la inscripción F.A.(VM).
	5.1.84	Memo(A)2905/83 1a.Parte para DINARP.-(i).-
	22.3.84	Memo(A)520/84 ANALISTAS/SID.-(i).-
22.6.84	8404178/6	Figura en la nómina de pasajeros que viajaron el 15.6.84 en el buque "Ciudad de Mar del Plata II", desde Buenos Aires a Montevideo, acompañando a los requeridos Juan Raúl y Wilson FERREIRA.Eval:A-1 Ind. 1 al 3.(CO)
2.7.84	8404328.3	Figura en una nómina de personas que el día 15.6.84 viajaron a través de "Aliscafo" a la ciudad de Buenos Aires,coincidentemente con el regreso de los requeridos Wilson FERREIRA ALDUNATE y Juan Raúl FERREIra2 en el vapor charteado "Ciudad de Mar del Plata II".Eval:A-1 (CO)

Imp. Nacional 716/79

JUNTA DE COMANDANTES EN JEFE 141965-4 Dep. I FSI Secc. I

S. I. D. Sub Secc. ~~A/Nx~~ VARIOS

17-8-83 Ficha N.° ..... Confec. .....

SOTELO ..... GERARDO .....
Apellidos Nombres

DOCUMENTOS: C/C. ..... C/I. 1.519.366-9
Serie N.° N.° Dpto.

OTROS DOC. .....
Pasaporte Lib. Enrol. etc.

NACIMIENTO: .....
Fecha lugar

DOMICILIO: Gonzalo Ramirez 1754/301
Calle N.° Teléf. Ciudad o localidad

PROFESION U OCUPACION: .....

LUGAR: CX 36 Radio Centenario CARGO: funcionario

IDEOLOGIA POLITICA: ..... CLASIFICACION: .....

DATOS COMPLEMENTARIOS: .....
Est. Civil Cónyuge Hijos

.....
Otros familiares

Fecha	Documentos	141965 ANTECEDENTES A REGISTRAR Fs.2
17-8-83	29360/002	Figura en una relación de personas que realizan diversas tareas de conducción y producción de programas, en el régimen de coproducción y espacios contratados de CX 36 Radio Centenario. Dicho programa es: "Primera Plana". Eval. A-1 (SI).
29.11.83	32582/1 y 2	18.11.83 - En la fecha figura en una nómina de CX 36 Radio Centenario de personas acreditas para realizar tareas periodisticas ante la DINARP y Organismos Oficiales. Eval:A-1 (00)
	5.1.84	Memo(A)2905/83 1a.Parte para DINARP.-(i).-
	22.3.84	Memo(A)520/84 para ANALISTAS/SID.-(i).-

SERVICIO DE INTELIGENCIA
División I
(Seguridad)

MINISTERIO DE DEFENSA NACIONAL
SERVICIO DE INFORMACION DE DEFENSA
M / F
I. 141966-2

Sección «A»
Act. Ant. Nac.
Ficha N.º [redacted]

F-1

Nombres y Apellidos: SOTELO, Guillermo

Foto

Fecha de Nacimiento: .....

Lugar de Nacimiento: .....
(País - Ciudad o Localidad - etc.)

Cred. Civ.: Serie ..... N.º ..... Ced. Identidad: .....

Otros documentos: .....
(Pasaporte - Libreta Enrolam. - etc.)

Domicilio: Minas
(Ciudad o Localidad) (Calle) (N.º) (Telef.)

Filiación
- Edad Aparente ..... Color del Cutis .....
- Color del Cabello ..... Estatura Aproximada .....
- Complexión ..... Aspecto Social .....
- Señas particulares .....

Ficha confeccionada en Montevideo el 27 de mayo de 1963.-

141966

F2

ACTIVIDADES

(1) Laborales: Profesión ..... Lugar de trabajo .....

Cargo ..... Antigüedad .....

Otras Actividades .....

(2) Políticas: Ideología Comunista ..... Actuación .....

Antecedentes 1er.Suplente del 4to.Titular a la Junata Departamental de Lavalleja, en las Listas del FIDEL, de las Elecciones de 1962.-

Antecedentes familiares .....

(3) Sociales: Estado Civil ..... Religión ..... Figuración .....

Grado Instrucción ..... Lugares que frecuenta .....

(4) Económicas: Situación ..... Capital aprox. ..... Vehículo ..... marca y N.o

Otros datos .....

Datos Complementarios .....

Apreciación Personal Gral. .....

FICHA COMPLEMENTARIA SOTELO, Guillermo.- 63

Documento		14 1966 Antecedentes
Fecha	Origen	
17-VI-1964. 24-VI-964	B-28-D-26, B-75-75-D292 "EPOCA"	- Firmante de una "DECLARACION PUBLICA" remitida al Sr. Ministro de Relaciones Exteriores, publicada en el Diario "La Unión" de la Ciudad de Minas, de fecha 16-VI-1964, declaración ésta, en contra de la proyectada reunión de la O.E.A. para estudiar el caso Cuba y firmada por conocidos elementos izquierdistas de ese Departamento.-
4-XI-964	B-28-D- 49	Reside en la ciudad de Minas.-
20.12.65.	B.76. D.146.-	-Figura en una relación de personas a quienes se identifican como elementos de izquierda del departamento de Lavalleja.- Evaluación F.6-(JJ)
10/II/82	.....	.- Se contestó por Memo (A) Nº 186/82 para la UTU (GR).-

VICIO DE INTELIGENCIA
División I
(Seguridad)

MINISTERIO DE DEFENSA NACIONAL
SERVICIO DE INFORMACION DE DEFENSA
M/F
141967

Sección 51
Act. Ant. Nac. [redacted]
Ficha N. [redacted]

Nombres y Apellidos: SOTELO SOTELO Ismael

Fecha de Nacimiento: .....

Lugar de Nacimiento: .....
(País - Ciudad o Localidad - etc.)

Cred. Civ.: Serie ..... N.º ..... Ced. Identidad: .....

Otros documentos: .....
(Pasaporte - Libreta Enrolam. - etc.)

Foto

Domicilio: Paysandú (Ciudad o Localidad) Gral. Paz Nº983 (Calle) (N.º) (año 1949) (Telef.)

Filiación
- Edad Aparente ..... Color del Cutis .....
- Color del Cabello ..... Estatura Aproximada .....
- Complexión ..... Aspecto Social .....
- Señas particulares .....
- [redacted]

Ficha confeccionada en Montevideo el 31 de Mayo de 1949.-

141967 F2

ACTIVIDADES

(1) Laborales: Profesión Obr. Portuario Lugar de trabajo .....

Cargo ..... Antigüedad .....

Otras Actividades .....

(2) Políticas: Ideología Comunista. Actuación .....

Antecedentes .....

Antecedentes familiares .....

(3) Sociales: Estado Civil ..... Religión ..... Figuración .....

Grado Instrucción ..... Lugares que frecuenta .....

(4) Económicas: Situación ..... Capital aprox. ..... Vehículo ..... marca y N.o

Otros datos .....

Datos Complementarios Hermano del extremista Luis E. SOTELO SOTELO. ©

Apreciación Personal Gral. .....

SOTELO — FICHA COMPLEMENTARIA — Ismael — 53

Documento		Antecedentes
Fecha	Origen	141967
26/VII/948	Of.Bn.I.8.	-Integrante del Sindicato obrero portuario de Paysandú.-
25/VII/950	Of.6/50 Bn.I.8	-Procuró conseguir un paro de los obreros marítimos de Paysandu por la demora en decretar nuevos salarios,pero no lo consiguió.-
26/XI/950	Lista 63 P.C. en Paysandú	-5to.Suplente a la Junta Electoral por Paysandú.-
29/IX/951.	Of.9/51 Bn.I.8	-Actúa dentro del Sindicato Marítimo de Paysandú. Es uno de los oponentes del "Movimiento de Liberación de Gremios Ugetistas"que se viene desarrollando en la ciudad de Paysandú y cuyo lider es Feijoo.-
12/IX/951.	Inf.J.Pol.de Paysandú	-Simpatizante del Partido Comunista eh Paysandú.-
29/I/953.	Of.6/53 Bn.I.8	Ha heco gestiones para que los obreros del cabotaje de Paysandú(comunistas)puedan trabajar en los muelles del Frigorífico Casa Blanca(comunistas-Peronistas).-
8/III/954.	Carp.Inf.Juan Fernández	-Asistió a una reunión comunista realiazada en Paysandú,donde firmó un llamamiento adhiriéndose al movimiento pro-paz.-
24/VI/957	III-Gl-Ast.5 Doc.6.-	-Miembro de la delegación portuaria de Paysandú al Congreso realizado en esta ciudad,por los obreros portuarios y marítimos del Litoral,el sábado 2/VI/959.- //

FICHA. COMPLEMENTARIA

Documento		141967 Antecedentes
Fecha	Origen	
		//-Electo por el Congreso del Litoral,realiazado en Paysandu el 2 de junio ppdo.,miembro de la Comisión Organizadora de la "Marcha del Hambre" a Montevideo.-
2/VII/957.	III-Gl-Ast.5 Doc.6.-	-Usó de la palabra en el mitin organizado por los obreros portuarios de Nuevo Berlín(Rio Negro).- Dirigente obrero del Sindicato Marítimo de Paysandú.-
6/IX/957.	"El Popular"	-Miembro dirigente del Sindicato Unico del Transporte Marítimo,de Paysandú,(Ugetista).-En representación de los sindicatos marítimos y portuarios(ugetistas)del Litoral,concurrirá al IV Congreso de la Federación Sindical Mundial(FSM),a realizarse del 4 al 15 del próximo mes de Octubre en Alemania Oriental(zona ocupada por los rusos).-
13/IX/957.	Lista Pasaj. J.P.M.	-Partió en el dia de ayer,en el vapor "Conte Biancamano",junto a la delegación obrera(comunista), para asistir al IV Congreso de la F.S.M.(ver inciso anterior).-
16/XI/957	"El Popular"	-Regresó en el dia de ayer al Pais luego de haber intervenido en el IV Congreso de la F.S.M. y de haber visitado a la URSS a invitación de los sindicatos soviéticos con motivo de la celebración del 40 aniversario de la revolución rusa.- //

SOCSLO — FICHA COMPLEMENTARIA — Ismael — 6.5

Documento		14 1967 Antecedentes
Fecha	Origen	
21/VII/959.	Of.2459 Bn.I.8	-En representación del sindicato portuario de Paysandú,concurrió al plenario del Consejo Consultivo de los gremios portuarios del Litoral realizado el 16 de Julio en la ciudad de Paysandú.-En un aparte de la reunión otro delegado(José Blanco,del comité central nacional del Partido Comunista)lo acusó de"mentiroso",de informar noticias falsas a la dirección del Partido Comunista en Montevideo
2/X/964.	B-41-D-20.- Eval.B-2.	-Hizo acto de presencia en una conferencia realizada el dia 12 de Setiembre del corriente año,en la calle 18 de Julio y Queguay de la ciudad de Paysandú organizada por los Partidos COMUNISTA-SOCIALISTA-FRENTE IZQUIERDA DE LIBERACION Y MOVIMIENTO BATLLISTA"AVANZAR",en contra de la ruptura de relaciones Diplomáticas y Consulares con el Gobierno de Cuba.-
11-III-965.	B-75(1)D-195.- El Popular.-	-Integrando el Secretariado del Sind.Unico Nal.del Transporte Maritimo,hace declaraciones a este Diario,sobre la Situación portuaria,y de otros gremios y de la carestía de la vida en Paysandú.-
10-V-965	B-76 D-6	-Recibe correspondencia desde Rusia a la calle Avda. Brasil No.478.- Evaluación F-6.
15-VI-965	B-76 D-36	-Recibe correspondencia de la Unión Soviética.-
7-V-965	B-75(1)D-652 EL POPULAR	-En representación del gremio de portuarios hizo uso de la palabra en un acto realizado en la plaza Constitución de la Ciudad de Paysandú,con motivo

FICHA COMPLEMENTARIA 56

Documento		141967 Antecedentes
Fecha	Origen	
. . . . .	. . . . .	de la celebración del 1o. de mayo.-
1o-V-965 Evaluación A-2.	41-11	-Comunista.Hizo uso de la palabra en representación de los Obreros Portuarios, en el acto llevado a cabo en la intersección de las calles 18 de Julio y Zorrilla, en Paysandú, organizado por el Plenario Popular Obrero Estudiantil, en conmemoración del 1o de mayo.-
3-IX-965	41-18	-Se encontraba entre el público asistente al acto que se realizó en Paysandú el 8/VIII/65, organizado por el Frente Izquierda de Liberación (FIDEL) en la calle 18 de Julio y Queguay con motivo del conflicto municipal.-
15-VI-966 Julio/966	77/15 77/28 77/30	-Suscriptor de propaganda comunista rusa distribuída por Editorial Pueblos Unidos. Domicilio: Avda. Brasil 478, Paysandú.- Evaluación F-3.
19-X-966	B-77 D-219	-Hizo acto de presencia en el acto público que se realizara el día 18 de octubre del corriente año en la intersección de las calles 18 de Julio y Queguay de la Ciudad de Paysandú, organizado por el "PLENARIO POPULAR OBRERO ESTUDIANTIL DE PAYSANDU".-

SOSELO Ismael

FECHA	DOCUMENTOS	141967 ANTECEDENTES A REGISTRAR
11-VII-969- B75-D128- Detenido por violacion del Decreto de Medidas Prontas de Seguridad .-		
1971.-	Lista 2001.- PAYSANDU.	Candidato al 24°lugar a la Junta Departamental,por el Depto. de Paysandú,para las elecciones de 1971.- (U)
21/5/73. P.P.I..	Doc.1034. R.M.3.	Concurrió a un discurso del Senador Enrique ERRO, celebrado en la Sede del Frente Amplio de Paysandú. (bb).
26-5-76	D.0723	Afiliado al Partido Comunista con el Nro. 711, fecha ingreso: 21-4-44, (Pase desde Paysandú año 1959).- Eval: B-1 (M).-

FECHA	DOCUMENTOS	141967	ANTECEDENTES A REGISTRAR

SERVICIO DE INFORMACION
DE DEFENSA
Dep. I

141967

2148

Sección "G"
Gremios
Ficha Nº 248

Nombres y Apellidos: SOTELO Ismael

Fecha y Lugar Nac.:

Cred. Cív.: Serie ..... Nº ..... Ced. Identidad: .....

Otros documentos: .....
(Pasaporte - Libreta Enrolam. - etc.)

Domicilio: .....
(Ciudad o Localidad) (Calle) (Nº) (Teléf.)

Profesión: .....

Foto

Cargo y Lugar: Ciudad de Paysandú

Ideol. Política: ..... Actuación: DIRIGENTE del Sind. Unico Nal. del Transporte Marítimo de Pdú.-

Datos Complementarios: .....

Apreciación General: .....

Ficha confeccionada: 24 de febrero de 1967

FICHA COMPLEMENTARIA

F 10 -

Documento		141967 ANTECEDENTES
Fecha	Origen	
		-Secretario del Sindicato Unico Nacional del Transporte Marítimo de la ciudad de Paysandú.-

VARIOS

F.1

JUNTA DE COMANDANTES EN JEFE

S. I. D.

141968-8

13.08.82

Dep. I Secc. I

Sub Secc. A/N

Ficha Nº ..... Confec. .....

SOTELO DIAZ (Apellidos) Jorge (Nombres)

DOCUMENTOS: C/C. ..... (Serie / Nº) C/I. 1.855.131-2 (Nº / Dpto.)

OTROS DOC. ..... (Pasaporte / Lib. Enrol. / etc.)

NACIMIENTO: ..... (Fecha / Lugar)

DOMICILIO: ..... (Calle / Nº / Teléf. / Ciudad o Localidad)

PROFESION U OCUPACION: .....

LUGAR: ..... CARGO: .....

IDEOLOGIA POLITICA: ..... CLASIFICACION: .....

DATOS COMPLEMENTARIOS ..... (Est. Civil / Cónyuge / Hijos)

..... (Otros familiares)

F2

Fecha	Documentos	141968 ANTECEDENTES A REGISTRAR
05.08.82	17469	Ab/82-Firma un documento junto a otros alumnos del Liceo No.3 solicitando la derogación de varias disposiciones en vigencia y la realización de mejoras en dicho Instituto. Dicha solicitud motivó 10 días de suspensión a todos los alumnos. Eval.A-1 (GM)(LA)

F.1

SERVICIO DE INTELIGENCIA
División I
(Seguridad)

MINISTERIO DE DEFENSA NACIONAL
SERVICIO DE INFORMACION DE FF. NSA
M/F
141969-6

Sección «G»
Gremios
Ficha N.º [redacted]

Nombres y Apellidos: SOTELO José María

Fecha y Lugar Nac.:

Cred. Civ.: Serie ..... N.º ..... Ced. Identidad:

Otros documentos: .....
(Pasaporte - Libreta Enrolam. - etc.)

Domicilio: .....
(Ciudad o Localidad) (Calle) (N.o) (Telef.)

Profesión:

Cargo y Lugar:

Ideol. Política: ..... Actuación: DIRIGENTE

Datos Complementarios: De "Pluna"

Apreciación General:

Foto

Ficha confeccionada MONTEVIDEO 14 de Junio de 1963.

FICHA COMPLEMENTARIA

52

Documento		Antecedentes
Fecha	Origen	141969
21/5/1963.	"EPOCA"	**Dirigente en Pluna.-**
4/VII/966.	77/98	Figura en una relación de los integrantes de la "Mesa Sindical coordinadora de Entes Autonomos y Servicios Descentralizados cuya sede y lugar de reunión-esta sita en Agraciada 2463 al cual pertenece la agrupación UTE.Delegado de Pluna. Es de hacer notar que esta agrupación es de tendencia comunista.

51

SERVICIO DE INFORMACION DE DEFENSA

141970-4 09 SET. 1975

Confeccionado el .....

Dep. 1

V A R I O S

FOTO

Apellidos SOTELO MACHADO

Nombres JOSE MARIA

Fecha de Nacimiento 14.7.954

Lugar de Nacimiento .....

Est. Civil BZB 42.609

Cred Cívica ..... Céd. Identidad 1.358.351

Otros Documentos .....

Ocupación .....

Padre .....

Madre .....

Domicilio Jose Maria Silva 4101. Ciudad .....

Otros datos .....

.....

.....

Imp. CHIESA Hnos. Ltda. 10.000 - 12 - 73

62

FICHA COMPLEMENTARIA

DOCUMENTO		141970 ANTECEDENTES
Fecha	Origen	
5.7.75	Doc. 1186	Figura en una relación de alumnos que fueron expulsados del INSTITUTO DE ENSEÑANZA DE LA CONSTRUCCION por no haber cantado el HIMNO NACIONAL; cantando unicamente "TIRANOS TEMBLAD", durante el desarrollo de los actos relizados en el día 19 de los corrientes en el ex-Liceo Militar "Gral. Artigas", Evaluación A-1 (BB) 22.1.79- MEMO(A)Nº 3092/78-Dpto.3/DNII.-qq-.

51

JUNTA DE COMANDANTES EN JEFE 141971-2 Dep. I Secc. 1

S. I. D. Sub Secc. A/N

Ficha Nro. ____ Confec. 12-78

SOTELO LOTUFO (Apellidos) José Roberto (Nombres)

DOCUMENTOS: C/C AIB. 1928 (1) C/I 233.709 (2)
Tratado BCA 25191 (3) (Nro. Dpto.)

OTROS DOC. ____ (Pasaporte Lib. Enrol. etc.)

NACIMIENTO: 02.01.15 (8) Montevideo (9) (Fecha Lugar)

DOMICILIO: Santiago Nievas 2238 (4) (Calle Nro. Teléf. Ciudad o Localidad)

PROFESION U OCUPACION: Licenciado

LUGAR: Ministerio de E. y Cultura (5) CARGO: Director (1981) (11)
Inst.de Investigaciones Biológicas Clemente Estable (1981) (10)

IDEOLOGIA POLITICA: ____ CLASIFICACION: ____

DATOS COMPLEMENTARIOS: Casado (6) [redacted] (Est. Civil Cónyuge Hijos)

Padre de José Roberto Sotelo Sosa (7)
(Otros familiares)

fe.

Fecha	Documentos	141971 ANTECEDENTES A REGISTRAR
18-10-78	Doc.1412	-21-8-78-"EL POPULAR",candidato por la Facultad de Humanidades Lista Nº174,Lema "Egresados de Ciencias",de tendencia izquierdista, para integrar la Asamblea Gral.del Claustro Universitario.-Eval.B-2 (V)
18-10-78	Doc.1411	-30-9-78-En la fecha se le labró un acta en el Dto.I/SID/en virtud de haberse presentado para usufructuar una beca para concurrir al 1er, Congreso Iberoamericano de Biología Celular el 10-10-78 al,30-10-78 en Mendoza (Rep.Argentina) y a la Reunión de Coordinadores en Proyecto Multinacionales de génetica en la OEA (EE.UU).- Interrogado respecto a la tendencia de dicha lista,manifestó que desconocía la misma, pero sus integrantes respondían a distintas ideologías.- -29-9-78-:En la fecha, se contesto por Memo.(A)Nº3136/78 a SE.PLA.CO.DI.,que su solicitud de beca no se aprueba (V) Indica del (1) al (7) Con fecha 12.12.978, solicitó C.H.C.P. Nº 3304 en la Secc. 9na. de Policía de Montevideo. Indica el mismo antecedente de integrante de la lista 174, con fecha del 21.8.973.- (SS).- ...///

FECHA	DOCUMENTOS	141971 ANTECEDENTES A REGISTRAR	f.3
23.04.81	D.3133/81	Por Nota Nº830/81,la Secretaría de Planeamiento Coordinación y Difusión solicita al S.I.D. el aval correspondiente con respecto al causante a efectos de que el mismo haga usufructo de una beca al exterior (Washington DC,U.S.A.) lo que esta Dirección APRUEBA por Memo (A) N.601/81 de fecha 23.04.81.Indica (8) al (11).-(T).	

SERVICIO DE INFORMACION DE DEFENSA

Dep. 1

141972-0

51

Confeccionado el 25 ABR. 1975

V A R I O S

FOTO

Apellidos SOTELO SOSA

Nombres José Roberto

Fecha de Nacimiento 39 años en 1974.

Lugar de Nacimiento Uruguay

Est. Civil Casado.

Cred Cívica "BCA" 44.955(1) Céd. Identidad 929.267

Otros Documentos

Ocupación Estudiante y Docente Sub-director del Institu
to de Inv.de Ciencias Biológicas (4)

Padre José Roberto (2)

Madre Dora (3)

Domicilio Cno. Maldonado Nro. 4912 bis. Ciudad MONTE

Otros datos Oriental nacido el 29-7-48 en Montevideo,Domicilios.Cno.Maldonado
Nº4112 (bis)(Mayo/975),Paraná Nº 1212 (1975).-(5)

[redacted]

Imp. CHIESA Hnos. Ltda. 10.000 - 12 - 73

FICHA COMPLEMENTARIA

DOCUMENTO		141972 ANTECEDENTES
Fecha	Origen	
20.5.74 JPM PD 07.00	Doc. 1138 a 07.00	- Detenido en los incidentes ocurridos el 1ro. de Mayo de 1974 en la intersección de las calles 8 de Octubre y Marcos Sastre. -(SS)-
		19.1.78 Se contestó por MEMO(A)Nº 3656/77 para el C.N.E.S.(Cnel. Reissig).-qq-.
18-10-78	Doc.1412	-27-V-74: Detenido el 1o.de mayo en Cno.Maldonado y Marcos Sastre en averiguación de su participación no autorizada, ocurrida en 8 de Octubre y Marcos Sastre.- La detención estuvo a cargo de un equipo de choque de la Guardia Republicana.-Fue internado en el Cilindro Municipal,-26-8-74: Por Comunicación del Cilindro Municipal mediante ficha de detenidos, el mismo recuperó su libertad por Orden Superior el Día 7-5-74.-11-8-75: En Nota de Fecha 23-5-75, que elevara al Sr.Director Nacional de Información e Inteligencia, manifiesta, que Habiendosé presentado a solicitar Certificado de Fé Democrática a una Secc.Policial, el mismo le fué negado frente a tal situación, agrega lo siguiente: ...///

SOTELO SOSA José Roberto

FECHA	DOCUMENTOS	141972 ANTECEDENTES A REGISTRAR	5.3
		...///	
		-"Haber sido detenido el 10.de mayo/974 a corta distancia de su domicilio, de donde había salido solamente por razones circunstanciales o sea sin estar vinculado a ningún acto de índole político.-Tambien expresa ,que no estuvo vinculado a ningún movimiento,organización o partido político, contrarios al sistema democráticos o a la Constitución de la República y que como estudiante de medicina,no integró listas eleccionarias de ninguna clase.-5-1-74:Y su aplicación se establece que el integrante de la lista Nº 174,de tendencia izquierdista es el titular y no su padre.-28-9-78 Según EL DIA del 30-6-78 figura en una representación del CONAE como integrante de la Comisión Nal.de UNESCO.- (V)	
26.6.81	5261	-Como Director del Instituto de Investigaciones Biológicas "Dr. Clemente Estable", integra el Consejo de Honor para el Desarrollo de la Inteligencia, (CELADI) Eval: A-1 (M).-	

SERVICIO DE INTELIGENCIA
División I
(Seguridad)

MINISTERIO DE DEFENSA NACIONAL
SERVICIO DE INFORMACIONES DE DEFENSA
M/F
I. 141973-8

Sección 51
Act. Ant. Nac.
Ficha N.º [redacted]

Nombres y Apellidos: SOTELO, Juan Pedro.

Foto

Fecha de Nacimiento: .....

Lugar de Nacimiento: Uruguay.
(País - Ciudad o Localidad - etc.)

Cred. Civ.: Serie ..... N.º ..... Ced. Identidad: .....

Otros documentos: .....
(Pasaporte - Libreta Enrolam. - etc.)

Domicilio: Paysandú.
(Ciudad o Localidad) (Calle) (N.º) (Telef.)

Filiación
- Edad Aparente ..... Color del Cutis .....
- Color del Cabello ..... Estatura Aproximada .....
- Complexión ..... Aspecto Social .....
- Señas particulares .....

[redacted]

Ficha confeccionada en Montevideo, el 27 de julio de 1964.-

141973

ACTIVIDADES

(1) Laborales: Profesión Obrero Portuario Lugar de trabajo .....

Cargo ..... Antigüedad .....

Otras Actividades .....

.....

(2) Políticas: Ideología Comunista. Actuación .....

Antecedentes .....

Antecedentes familiares .....

(3) Sociales: Estado Civil ..... Religión ..... Figuración .....

Grado Instrucción ..... Lugares que frecuenta .....

(4) Económicas: Situación ..... Capital aprox. ..... Vehículo ..... marca y N.o

Otros datos .....

Datos Complementarios .....

Apreciación Personal Gral. .....

.....

.....

FICHA COMPLEMENTARIA SOTELO, Juan Pedro. 53

Documento		141973 Antecedentes
Fecha	Origen	
9-V-1959.	Of.10.959 del Bn.I.8.-	- Sindicado como "Comunista.- Hijo de Ismael.- De Profesión Portuario.- Actúa en los medios Portuarios de Paysandú.- De Nacionalidad Oriental.-
15-VII-1964.	B-21-D-7.- B-15-(1)-D-7	- Sindicado como Comunista de la Ciudad de Paysandú.- De Profesión Obrero Portuario.- Dirigente del Sindicato Portuario.-

SERVICIO DE INFORMACION DE DEFENSA

Dep. 1

141974-6

F-1

Confeccionado el 23-VII-1970

VARIOS

FOTO

Apellidos S..... ó SOTELO ESTECHI de GONZALEZ

Nombres Lilia

Fecha de Nacimiento 21 años (1969)

Lugar de Nacimiento Uruguay

Est. Civil Casada

Cred. Cívica ..... Ced! Identidad 1.340.665

Otros Documentos .....

Ocupación Estudiante de Bellas Artes

Padre .....

Madre .....

Domicilio Benito Blanco Nº y Scosería Ciudad Montevideo

Otros datos [redacted]

FICHA COMPLEMENTARIA

DOCUMENTO		141974 ANTECEDENTES E.2
Fecha	Origen	
15-VIII-969 Parte 53	B72-D27 Año 1970	-Detenida por violación del Decreto de Medidas Prontas de Seguridad.-

SERVICIO DE INTELIGENCIA

División I

(Seguridad)

MINISTERIO DE DEFENSA NACIONAL
SERVICIO DE INFORMACION DE DEFENSA
M/F
141975-3

Sección «G»

Gremios

Ficha N.º [redacted]

Nombres y Apellidos: SOTELO Justo

Fecha y Lugar Nac.:

Cred. Civ.: Serie N.º Ced. Identidad:

Otros documentos:
(Pasaporte - Libreta Enrolam. - etc.)

Domicilio:
(Ciudad o Localidad) (Calle) (N.º) (Telef.)

Profesión: Funcionario de UTE (Mdeo.)

Cargo y Lugar: Secc. Nº66 (Inst. Interiores-Dpos. y Entradas)

Ideol. Política: Actuación: DIRIGENTE

Datos Complementarios:

Apreciación General:

[redacted]

Ficha confeccionada: MONTEVIDEO 13 de Agosto de 1963.

Foto

FICHA COMPLEMENTARIA

F2

Documento		141975 Antecedentes
Fecha	Origen	
30/5/963.	Inf.31Div.I.	Delegado Suplente de la Sec. Nº66(Inst.Interio-resDpos.y Entradas).-
6/3/63	B-77-D-301	-Figura en una relac ón de funcionarios de U.T.E. detenidos con motivo del conflicto ocasionado en dicho Ente.- (Eval.A-1)(LL).-

MINISTERIO DE DEFENSA NACIONAL

S. I. D.

141976-1

Dep. I Secc. F1

Sub-Secc. G

Ficha Nº ..... Confec. 1.8.68

SOTELO AGESTA (3) — Lorenzo

Apellidos — Nombres

DOCUMENTOS: C|C SAA 17872 (4) — |I 2500682-3 (5)

Serie Nº — Nº Dpto.

OTROS DOC.: .....

Pasaporte — Lib. Enfol. — etc.

NACIMIENTO: 07 de Julio de 1938 — Minas (6)

Fecha — Lugar

DOMICILIO: BRIGIDO SILVEIRA 443 — MINAS

Calle Nº Telef. — Ciudad o Localidad

PROFESION U OCUPACION: EMPLEADO MUNICIPAL
Electricista (7)

LUGAR: ..... CARGO .....

IDEOLOGIA POLITICA Blanco. (1) CLASIFICACION Agrup. Herrera-Morales Arrillaga Lista 3. (2)

DATOS COMPLEMENTARIOS Casado

Est. Civil — Conyuge — Hijos

otros familiares

52

FECHA	DOCUMENTOS	1941976 ANTECEDENTES A REGISTRAR
1.8.68	B.79 D.05	Cursa estudios en el Instituto Uruguayo de Educación Sindical (IUES) correspondiente al año 66.
25.09.81	8190	Integra la Nómina de Representantes de la Coordinadora Nacional Popular Herrerista, electa por la Asamblea el 12.09,81, ocupando dicho cargo en representación del Depto. de Lavalleja. Eval. A-1.(AM) Indica: (1) y (2).
9/9/82	16434	Figura en el 29º lugar de la lista SAI del Partido Nacional Agrupación Herrera Morales Arrillaga Dpto. de Lavalleja como candidato para integrar los Deliberantes Departamentales y Convenciones Nacionales en las Elecciones internas de los PP.PP. del 28 de Noviembre de 1982. (CC) (3 al 7)
7/10/82		Por Oficio Nº 780 /82 el S.I.D. comunica a la Corte Electoral, que de acuerdo a las disposiciones vigentes, no existen objeciones para que el causante integre la lista de referencia. (CC.)

JUNTA DE COMANDANTES EN JEFE

S. I. D.

141977-9

Dep. I Secc. I

Sub Secc. A/N

Ficha Nº ..... Confec.

SOTELO BENTANCOR (Apellidos) LUIS ALBERTO (Nombres)

DOCUMENTOS: C/C B.V.A. 13310 (Serie / Nº) C/I. 1.862.334-1 (Nº / Dpto.)

OTROS DOC. ..... (Pasaporte / Lib. Enrol. / etc.)

NACIMIENTO: 3.9.936 (Fecha) Montevideo (Lugar)

DOMICILIO: LUIS BATLLE BERRES 4690 (Calle / Nº / Telef. / Ciudad o Localidad)

PROFESION U OCUPACION: Changas

LUGAR: en diversos frigoríficos CARGO: .....

IDEOLOGIA POLITICA: ..... CLASIFICACION: .....

DATOS COMPLEMENTARIOS: CASADO (Est. Civil / Cónyuge / Hijos)

PADRE: REMIGIO MADRE: MICAELA CIPRIANA (Otros familiares)

52

Fecha	Documentos	141977 ANTECEDENTES A REGISTRAR
14.2.79	D.0274	-27.9.72 : Se encuentra afiliado al Partido Comunista con el No. 67788, según material incautado por OCOA.-EVALUACION-A-1 .
C.H.C.P.No.119 Secc.19a.	VDEO.INGRE.	-14.5.82: En la fecha se contestó constancia a nombre del causante para ingreso en la Intendencia Municipal de Montevideo.-(MV).-

SERVICIO DE INFORMACION DE DEFENSA

141978-7

Confeccionado el 16 ABR. 1974

FS

Dep. 1

VARIOS

Apellidos SOTELO SOTELO

Nombres Luis Waldemar

Fecha de Nacimiento 22 de octubre de 1952

Lugar de Nacimiento 18a.Secc.Polc.de Montevideo.

Est. Civil

Cred. Cívica Céd. Identidad 1.473.999.

Otros Documentos

Ocupación

Padre

Madre

Domicilio Capitán Tula No.4614. Ciudad

Otros datos Hermano del sedicioso Luis Enrique SOTELO SOTELO-

F2

FICHA COMPLEMENTARIA

DOCUMENTO		141978 ANTECEDENTES
FECHA	ORIGEN	
7.4.74.	Doc. 0734	-Posée antecedentes negativos en la Direcc.Nal. de Policía Técnica.-(W)

MINISTERIO DE DEFENSA NACIONAL
S. I. D.

141979-5

Dep. I E Secc I

Hdeo., 4 de Mayo de 1971.-

SOTELO SOTELO (Apellidos) Luis Enrique (Nombres)

DOCUMENTOS: C/C ..... (Serie) ..... (No) C/I 74.391 (4) (No.) ..... (Dpto.)

OTROS DOC. ..... (Pasaporte) ..... (Lib. Enrol.) ..... (etc.)

NACIMIENTO (1) 23/9/942 (Fecha) ..... (Lugar)

DOMICILIO: Colon y Nº 5 (PDU) (5) (Calle) ..... (No.) ..... (Teléf.)

PROFESION U OCUPACION Portuario (2)

LUGAR: ..... CARGO: .....

IDEOLOGIA POLITICA ..... CLASIFICACION Extremista

DATOS COMPLEMENTARIOS Soltero (3)
(Est. Civil) ..... (Conyuge) ..... (Hijos) [redacted]6

(Otros familiares)

SOTELO SOTELO;
Luis Enrique.-

2554

Fecha	Documentos	141979 ANTECEDENTES A REGISTRAR K9
31/XII/70	Litas (JPM)	Fecha de solicitud de captura: 5/10/970, por sospechas de estar conectado a actividades sediciosas. Indica (2)
31/VII/71	A-JPM 71	**Fue detenido por efectivos policiales el 15 del Ctte. en el Departamento de Paysandú, fue sometido a la justicia quien dispuso su procesamiento por ASOCIACION PARA DELINQUIR/ (Y).-**
26/6/972	D.1673	-El día 5 del corriente fue [illegible] en Paysandú, siendo internado en la Unidad bajo [illegible] de Seguridad.-(J).-
20/6/72	D.1630	-Corresponde a la C. 01.24 Detenido en Paysandú (R.M.3).- (H).
31.8.72	2815	Detenido 14.jul.72 [illegible] Causal "Asociación para Delinquir". Personalidad [illegible] Peligrosidad poca. Integración por convencimiento. Grado [illegible] Zona Paysandú. Actitud Interrogatorio. [illegible] Seguridad normal. Aislamiento [illegible] Policía luego de haber pasado 8 meses en clandestinidad. [illegible]
11/III/74	Inf. D-I	**Según comunicación de Policía Militar informan que fue liberado sin precisar fecha.-**
1o/IV/74	0733	El 30 de agosto de 1972, salió en libertad quedando en régimen de "libertad vigilada", presentándose hasta la fecha en los plazos que la misma estipula. Eval.A.2 (D)

FECHA	DOCUMENTOS	SOTELO SOTELO Luis Enrique ANTECEDENTES A REGISTRAR 141979 53
20/4/79	Doc.0477	Figura en relación de ALTAS Y BAJAS al 28/2/79.Fué BAJA del Bn.I.8. Segúneel Documento Detenido por la Jefatura de Policía deMontevideo por tenencia de armas y fué liberado a los dos días.- (1).
04.09.81	Doc. 7534	-Figura en una relación de Libertades Vigiladas al 30.06.81. Unidad de Control: Batallón de Infantería N°. 8, Baja por pase a Categoría "C". Eval.: A-1 (AN)
14.7.83	24739/83 Pag.055	-03.03.83-Figura en una relación procedente de la P.M.E. de libertades vigiladas, categoría "C".Unidad de control:Bn. I.8.Detenido el 24.07.71, liberado el 05.05.72.Perteneciente al M.L.N.- EVAL:A-1 (Q)
14.7.83	24862/83 Pág. 078	-08.03.83-Indica idem Doc. 24739/83, variando fecha de liberado 13.02.79.- Indica (5) EVAL:A-1 (Q)
14.7.83	18347/82 Pág.072	-01.09.82- Figura en una relación de personas que se otorgó salvoconducto de asilado o refugiado en Chile a partir de 11.09.73.Refugiado viajó a R.F.A.- EVAL:A-2 (Q) .-

VARIOS

13.08.82 F1

JUNTA DE COMANDANTES EN JEFE

S. I. D.

141980-3

Dep. I Secc. I

Sub Secc. A/N

Ficha Nº ..... Confec. .....

SOTELO — Apellidos

María Cristina — Nombres

DOCUMENTOS: C/C. ..... (Serie / Nº) C/I. 1.674.069 (Nº / Dpto.)

OTROS DOC. ..... (Pasaporte / Lib. Enrol. / etc.)

NACIMIENTO: ..... (Fecha / Lugar)

DOMICILIO: ..... (Calle / Nº / Telef. / Ciudad o Localidad)

PROFESION U OCUPACION: .....

LUGAR: ..... CARGO: .....

IDEOLOGIA POLITICA: ..... CLASIFICACION: .....

DATOS COMPLEMENTARIOS ..... (Est. Civil / Cónyuge / Hijos)

..... (Otros familiares)

Fecha	Documentos	141980 ANTECEDENTES A REGISTRAR	f52
05.08.82	17469	Ab/82-Firma un documento junto a otros alumnos del Liceo No.3 solicitando la derogación de varias disposiciones en vigencia y la realización de mejoras en dicho Instituto. Dicha solicitud motivó 10 días de suspensión a todos los alumnos. Eval.A-1 (GM)(LA)	

SERVICIO DE INTELIGENCIA
División I
(Seguridad)

MINISTERIO DE DEFENSA NACIONAL
SERVICIO DE INFORMACION DE DEFENSA
M/F
141981-1

Sección F.1
Ant. Ca
F. N.º

AIN

Nombres y Apellidos: SOTELO, María Cristina.

Fecha de Nacimiento:

Lugar de Nacimiento:
(País - Ciudad o Localidad - etc.)

Cred. Civ.: Serie N.º Ced. Identidad:

Otros documentos:
(Pasaporte - Libreta Enrolam. - etc.)

Foto

Domicilio: Minas (Ciudad o Localidad) ① Barrio Sanachi (Calle) (N.º) (Telef.)

Filiación
- Edad Aparente Color del Cutis
- Color del Cabello Estatura Aproximada
- Complexión Aspecto Social
- Señas particulares

Ficha confeccionada en Montevideo, el 20 de agosto de 1964.-

141981

ACTIVIDADES

(1) Laborales: Profesión ..... Lugar de trabajo .....

Cargo ..... Antigüedad .....

Otras Actividades .....

.....

(2) Políticas: Ideología ②Comunista ..... Actuación ③U.J.C. .....

Antecedentes ④Círculo Minas (UJC)-Carnet No.2041 - Ingresó:20/12/59

Antecedentes familiares .....

(3) Sociales: Estado Civil ..... Religión ..... Figuración .....

Grado Instrucción ..... Lugares que frecuenta .....

(4) Económicas: Situación ..... Capital aprox. ..... Vehículo .....
marca y N.o

Otros datos .....

Datos Complementarios .....

Apreciación Personal Gral. .....

.....

.....

FICHA COMPLEMENTARIA SOTELO, María Cristina 53

Documento		141981 Antecedentes
Fecha	Origen	
17-Jun-64.	B-28-D-26.-	- Firmante de una "DECLARACION PUBLICA" remitida
24-VI-964	B-75-(1)-D292 "EPOCA"	al Sr. Ministro de Relaciones Exteriores, publicada en el Diario "La Unión" de la ciudad de Minas de fecha 16 -Jun-964, declaración ésta, en contra de la proyectada reunión de la O.E.A. para estudiar el caso Cuba y firmada por conocidos elementos izquierdistas de ese Departamento.-
4-XI-964	B-28-D-49	Reside en la ciudad de Minas.-
III/1962	Mendel No.161	-Indica ① al ⑪
	27/4/1978	-Se contestó por Mem.(A) Nº 546/78 al Dpto. Nº 3 de la D.N.I.I. (CERT. FE DEMOCRATICA).2 (CC)
8/7/983	----------	Se contestó Memo. (A) Nº 1512/983 para el C.E.P. (MS)

FICHA COMPLEMENTARIA

Documento		141981 Antecedentes
Fecha	Origen	

F5

SERVICIO DE INFORMACION DE DEFENSA

Dep. 1

V A R I O S

14 1981

Confeccionado el 1.9.77

Apellidos SOTELO

Nombres Marta Cristina

Fecha de Nacimiento

Lugar de Nacimiento

Est. Civil

Cred. Cívica ..... Céd. Identidad .....

Otros Documentos

Ocupación

F O T O

Padre

Madre

Domicilio ..... Ciudad .....

Otros datos:

chiesa hnos. - 4 000 - 5/77

56.

FICHA COMPLEMENTARIA

DOCUMENTO		141981 ANTECEDENTES
Fecha	Origen	
20.12.65.	B.76.D.146.	-Figura en una relación de personas a quienes se identifican como elementos izquierdistas del Departamento de Iavalleja. Eval: F - 6. (Y).-

SERVICIO DE INFORMACION DE DEFENSA

Dep. 1

V A R I O S

E

141982-9

51

Confeccionado el 25/VI/1977

FOTO

Apellidos SOTELO

Nombres NOEL ESPERANZA

Fecha de Nacimiento 19 años (1976) (1)

Lugar de Nacimiento Uruguay (2)

Est. Civil Soltera(3)

Cred. Cívica ..... Céd. Identidad 1.454.500(4)

Otros Documentos .....

Ocupación Estudiante de 1er año preparatorio de Ciencias Económicas(5)

Padre .....

Madre .....

Domicilio Madreselva No.3904 Apto.4(6) Ciudad .....

Otros datos: Secretaria de Finanzas del Círculo #3 B° del Liceo Dámaso Larrañaga,perteneciente al Seccional 10.(7)

.....

chiesa hnos. - 4 000 - 5/77

F2

FICHA COMPLEMENTARIA

DOCUMENTO		141982 ANTECEDENTES
Fecha	Origen	
11/VI/76	D.0804	-Por resolución del día 20/IV/76 se decretó el enjuiciamiento y prisión de la misma por hallarse incursa en el delito previsto en el Art. 62 del C.P.O. en relación al Art. 60(VI) del C.P.M.(P).- -Por resolución del día 20/V/76 se dispuso elevar a Plenario al Juzgado Militar de 1ra. Inst. de 4to. Turno sus antecedentes.(P).-
6.5.76	"El Día"	-Comunicado de la Oficina de Prensa de las FF.AA. No. 1318, el cual indica que la Justicia Militar dispuso su procesamiento por militante de la proscripta Unión de la Juventud Comunista, perteneciente al Regional No.5(Zonas:La Blanqueda, Maroñas y adyacencias)Indica 1 a 7.(P).-

SERVICIO DE INFORMACION DE DEFENSA

Dep. 1

141983-7

Confeccionado el 30.10.73

5.1

V A R I O S

FOTO

Apellidos SOTELO FARINA

Nombres Olga

Fecha de Nacimiento 57 años en 1980 (1)

Lugar de Nacimiento Uruguay (2)

Est. Civil Divorciada (3)

Cred. Cívica _____ Céd. Identidad 468.476

Otros Documentos _____

Ocupación _____

Padre _____

Madre _____

Domicilio Carlos Araya (4) Anaya 2749 Ciudad _____

Otros datos _____

F2

FICHA COMPLEMENTARIA

DOCUMENTO		141983 ANTECEDENTES
FECHA	ORIGEN	
12.7.72	Doc. 1987 Aval. A-2	Figura en una relación de personas que visitan al e extremista Horacio Perez Sotelo..qq..
30.4.80 PD 117/80	1816	-26.4.80.-A raíz de la detención del Agente Américo Aurelio RUDINO NOYA,por su presunta militancia en el Frente Amplio,en el día de ayer,fue detenida por personal de la DNII,la causante,quién era compañera del mismo,cuando se desempeñaba como funcionario de la Corte Electoral, La causante manifestó que era militante del Frente Amplio,desconociendo que RUDINO NOYA fuera militante,del referido grupo político. Posteriormente,fue puesta en libertad.Aval:A-1.(TT) Indica del (1) al (4).-
26/2/982	12221/57	Funcionario del la Corte Electoral pasa situacion de disponibilidad el / / en aplicacion del Acto Institucional N.7 de fecha 27/6/977.EVALUACION. A-1. (GM) Indi. ( ) ( ) ( ) ( ) ( )

SERVICIO DE INTELIGENCIA
División I
(Seguridad)

MINISTERIO DE DEFENSA NACIONAL
SERVICIO DE INFORMACION DE DEFENSA
M/F

T. A. 141984 5/3

.....Sección F1
Act. Ant. Nac.
Ficha N.º [redacted]

Foto

Nombres y Apellidos: SOTELO LEDESMA Pedro Angel

Fecha de Nacimiento:

Lugar de Nacimiento: Uruguay
(País - Ciudad o Localidad - etc.)

Cred. Civ.: Serie ..... N.º ..... Ced. Identidad:

Otros documentos:
(Pasaporte - Libreta Enrolam. - etc.)

Domicilio: Paysandú (Ciudad o Localidad) Solís y Pinilla. (Calle) (N.º) (Telef.)

Filiación
- Edad Aparente ..... Color del Cutis
- Color del Cabello ..... Estatura Aproximada
- Complexión ..... Aspecto Social
- Señas particulares

Ficha confeccionada en Montevideo el 14 de Octubre de 1964.-

141984

F2

ACTIVIDADES

(1) Laborales: Profesión Jornalero Lugar de trabajo .....

Cargo ..... Antigüedad .....

Otras Actividades .....

.....

(2) Políticas: Ideología Comunista Actuación .....

Antecedentes .....

Antecedentes familiares Esposa, Leonor Quinteros .....

(3) Sociales: Estado Civil Casado Religión ..... Figuración .....

Grado Instrucción ..... Lugares que frecuenta .....

(4) Económicas: Situación ..... Capital aprox. ..... Vehículo .....
marca y N.o

Otros datos .....

Datos Complementarios .....

Apreciación Personal Gral. .....

.....

.....

SOTELO LEDESMA — FICHA COMPLEMENTARIA — Pedro Angel — F.3

Documento		141984 Antecedentes
Fecha	Origen	
12-IX-951	Inf.P.Pol.de Paysandú.	-Simpatizante activo del Partido Comunista en Paysandú.-
IX-964	B-41-D-17.	-Sindicado como de ideología Comunista.-De profesión Jornalero.-Se domicilia en la calle Solís y Pinilla de la ciudad de Paysandú.-Es Uruguayo,casado con Leonor Quinteros.-
19-IX-1964.	B-21-D-11.	
6-X-1964.	B-15-(1)-D-9.	

VARIOS

(5.)

JUNTA DE COMANDANTES EN JEFE
S. I. D.

141985-2 17.06.82 Dep. I Secc. I

Sub Secc. A/N

Ficha Nº ..... Confec. .....

SOTELO VISCONTI — Apellidos

Raquel — Nombres

DOCUMENTOS: C/C ..... C/I. .....
Serie Nº Nº Dpto.

OTROS DOC. .....
Pasaporte Lib. Enrol. etc.

NACIMIENTO: .....
Fecha Lugar

DOMICILIO: .....
Calle Nº Teléf. Ciudad o Localidad

PROFESION U OCUPACION: .....

LUGAR: ..... CARGO: .....

IDEOLOGIA POLITICA: ..... CLASIFICACION: .....

DATOS COMPLEMENTARIOS: .....
Est. Civil Cónyuge Hijos

.....
Otros familiares

Fecha	Documentos	141985 ANTECEDENTES A REGISTRAR	f 52
13.04.81	13596	Solicita autorización para expedir o renovar Pasaporte en el Consulado Uruguayo en Sydney-Australia. Evaluación:A-1.Indica ( ) ( ) ( ) ( ) ( ) (M)(VL)(LA)(GM).	

F.1

JUNTA DE COMANDANTES EN JEFE

S. I. D.

"VARIOS"

141986-0

Dep. I Secc. I

Sub Secc. A/N

Ficha Nº ..... Confed. 13.11.82

SOTELO PEREZ — Apellidos

Romeo Baltasar — Nombres

DOCUMENTOS: C/C. SAA 15402 — Serie Nº

C/I. 16835-Lavalleja — Nº Dpto.

OTROS DOC. ..... — Pasaporte Líb. Enrol. etc.

NACIMIENTO: 21.5.33 — Fecha

Minas — Lugar

DOMICILIO: Avda. Morales Arrillaga y Dr. Dighiero Garibaldi 1090 (Fº) — Teléf.

Minas — Ciudad o Localidad

PROFESION U OCUPACION: Peón

LUGAR: A.N.C.A.P.

CARGO: .....

IDEOLOGIA POLITICA: .....

CLASIFICACION: .....

DATOS COMPLEMENTARIOS: Casado — Est. Civil

Marisel Navarro — Cónyuge

Hijos

Hijo de: Lino e Isabel

Otros familiares

Fecha	Documentos	141986 ANTECEDENTES A REGISTRAR
15.9.82	19232 RE 18795	-26.6.69: Detenido en la Secc. 1a. de Minas por "infrigir Medidas Prontas de Seguridad".-Eval. B-2 (O-BA)
9/9/82	18795	Figura en el 84 lugar de la lista SAO del Partido NACIONAL Agrupación HERRERA - OLASCOAGA Dpto. de LAVALLEJA como candidato para integrar los Deliberantes Departamentales y Convenciones Nacionales en las Elecciones [illegible] de los PP.PP. del 28 de Noviembre de 1982. (O-BA)
7/10/82	—	Por Oficio Nº. 783/82 el S.I.D. comunica a la Corte Electoral, que de acuerdo a las disposiciones vigentes, no existen objeciones para que el causante integre la lista de referencia. (O-BA)
27.6.84	1851/79 pag. 4	-26.6.69 Indica Idem D.18795/82.Eval:A-1(M).-INDICA(1)

SERVICIO DE INFORMACION
DE DEFENSA
Dep. I

141987-8

..... Sección
Act. Ant. Nac.
Ficha [redacted]

Nombres y Apellidos: SOTELO, Ruben

Fecha de Nacimiento: .....

Lugar de Nacimiento: .....
(País - Ciudad o Localidad - etc.)

Cred. Cív.: Serie ..... Nº ..... Ced. Identidad: .....

Otros documentos: .....
(Pasaporte — Libreta Enrolam. — etc.)

FOTO

Domicilio: .....
(Ciudad o Localidad) (Calle) Nº Teléf

Filiación

Edad aparente ..... Color del Cutis .....

Color del Cabello ..... Estatura Aproximada .....

Complexión ..... Aspecto Social .....

Señas particulares .....

.....

Ficha confeccionada en Montevideo el 27 de junio de 1967.-

Fórm. 1

141987 52

ACTIVIDADES

(1) **Laborales:** Profesión ..... Lugar de trabajo .....

Cargo ..... Antigüedad .....

Otras Actividades .....

.....

(2) **Políticas:** Ideología ..... Actuación .....

Antecedentes .....

Antecedentes familiares .....

(3) **Sociales:** Estado Civil ..... Religión ..... Figuración .....

Grado Instrucción ..... Lugares que frecuenta .....

(4) **Económicas:** Situación ..... Capital aprox. ..... Vehículo .....
marca y Nº

Otros datos .....

Datos Complementarios .....

Apreciación Personal Gral. .....

.....

.....

SOTELO Ruben. **FICHA COMPLEMENTARIA** 5-3

Documento		141987 ANTECEDENTES
Fecha	**Origen**	
Año 1966	Lista 3000 P.Socialista.	-Figura como 9º Titular a la Junta Departamental en la Lista 3000 del PARTIDO SOCIALISTA, en las elecciones Nacionales del corriente año.-

JUNTA DE COMANDANTES EN JEFE

S. I. D.

141988 V 6

61

Dep. I Secc. I

Sub Secc. ~~XXX~~

Ficha Nº ..... Confec. 25.4.83

SOTELO Tabaré

Apellidos Nombres

DOCUMENTOS: C/C. ..... C/I. .....

Serie Nº Nº Dpto.

OTROS DOC. .....

Pasaporte Lib. Enrol. etc.

NACIMIENTO: .....

Fecha Lugar

DOMICILIO: .....

Calle Nº Teléf. Ciudad o Localidad

PROFESION U OCUPACION: .....

LUGAR: ..... CARGO: .....

IDEOLOGIA POLITICA: ..... CLASIFICACION: .....

DATOS COMPLEMENTARIOS .....

Est. Civil Cónyuge Hijos

.....

Otros familiares

Fecha	Documentos	141988 ANTECEDENTES A REGISTRAR	52
25.4.83	25695/4 P.D.	-9.4.83.-En la Convención del P.Colorado se dió lectura a un mensaje de adhesión remitido por el causante.Eval: A-1.(TT)	

SERVICIO DE INFORMACION
DE DEFENSA
Dep. 1

141989 Confeccionado el 25 OCT. 1973 F.1

VARIOS

FOTO

Apellidos SOMELO de LEITES

Nombres Teresa

Fecha de Nacimiento

Lugar de Nacimiento

Est. Civil

Cred. Cívica Céd. Identidad 86.654

Otros Documentos

Ocupación

Padre

Madre

Domicilio Santa Ana 3826 /A.2- Ciudad

Otros datos

FICHA COMPLEMENTARIA F2

DOCUMENTO		141980 ANTECEDENTES
FECHA	ORIGEN	
12.7.72	**Doc.1987** Evàl A-2	**Figura en una relación de personas que visitaron al extremista MAFFEI MORLAN Augusto José Pedro.-(SS)-**
10.3.81	----------	Se contestó Memo.1131/80 para P.N.R. (RR).-

SERVICIO DE INFORMACION DE DEFENSA
División I

MINISTERIO DE DEFENSA NACIONAL
SERVICIO DE INFORMACION DE DEFENSA
M/F
I. 141990-2

F1

.....**Sección**
Act. Ant. Nac.
Ficha Nº [redacted]

Nombres y Apellidos: SOTELO, Walter

Fecha de Nacimiento: .....

Lugar de Nacimiento: .....
(País - Ciudad o Localidad - etc.)

Cred. Civ.: Serie ..... Nº ..... Ced. Identidad: .....

Otros documentos: .....
(Pasaporte - Libreta Enrolam. - etc.)

FOTO

Domicilio: .....
(Ciudad o Localidad) (Calle) Nº Telef.

Filiación
- Edad Aparente ..... Color del Cutis .....
- Color del Cabello ..... Estatura Aproximada .....
- Complexión ..... Aspecto Social .....
- Señas particulares .....

Ficha confeccionada en Montevideo el 14 de febrero de 1966

141090

ACTIVIDADES

(1) **Laborales:** Profesión ..... Lugar de trabajo .....

Cargo ..... Antigüedad .....

Otras Actividades .....

.....

(2) **Políticas:** Ideología ..... Actuación .....

Antecedentes .....

Antecedentes familiares .....

(3) **Sociales:** Estado Civil ..... Religión ..... Figuración .....

Grado Instrucción ..... Lugares que frecuenta .....

(4) **Económicas:** Situación ..... Capital aprox. ..... Vehículo .....
marca y Nº

Otros datos .....

Datos Complementarios .....

Apreciación Personal Gral. .....

.....

.....

FICHA COMPLEMENTARIA

f-3

Documento		141990 Antecedentes
Fecha	Origen	
28/I/66	75/I	-Con motivo de cumplir el Diario "ElPopular" el IX aniversario, firma una carta abierta dirigida a los trabajadores, dirigentes y personalidades sindicales y populares, en la cual hace un llamamiento en adhesion del homenaje al diario de referencia que se realizará en el Palacio Sud América el 11 de febrero del corriente año.-

SERVICIO DE INTELIGENCIA

División I

(Seguridad)

MINISTERIO DE DEFENSA NACIONAL M/F
SERVICIO DE INFORMACION DE DEFENSA
141991-0

B.1

Sección G

Gremios

Ficha N.º [redacted]

Nombres y Apellidos: SOTES, Juan P.

Fecha y Lugar Nac.: .....

Cred. Civ.: Serie ..... **N.º** ..... **Ced. Identidad:** .....

Otros documentos: .....
(Pasaporte - Libreta Enrolam. - etc.)

Domicilio: .....
(Ciudad o Localidad) (Calle) (N.º) (Telef.)

Profesión: .....

Foto

Cargo y Lugar: .....

Ideol. Política: ..... **Actuación:** DIRIGENTE GREMIAL DE LA FED. ANCAP

Datos Complementarios: .....

Apreciación General: .....

.....

.....

Ficha confeccionada: .....

FICHA COMPLEMENTARIA

52

Documento		141991 Antecedentes
Fecha	Origen	
1961	Sec.Gremios	- Tesorero de la Comisión Directiva de la Federación Ancap por el período 1961-63.-

141992-8 P. E.

61

JUNTA DE COMANDANTES EN JEFE
S. I. D.

Dep. I Secc. I
Sub. Secc. A/N
Ficha N.º ..... Confec. 28.12.82

SOTILLO LUNA — Antonio
Apellidos — Nombres

DOCUMENTOS: C/C ..... C/I. .....
Serie N.º N.º Dpto.

OTROS DOC. .....
Pasaporte Lib. Enrol. etc.

NACIMIENTO: .....
Fecha Lugar

DOMICILIO: .....
Calle N.º Teléf. Ciudad o Localidad

PROFESION U OCUPACION: Diputado Copei

LUGAR: ..... CARGO: .....

IDEOLOGIA POLITICA: ..... CLASIFICACION: .....

DATOS COMPLEMENTARIOS: .....
Est.Civil Cónyuge Hijos

.....
Otros familiares

Fecha	Documentos	141992 ANTECEDENTES A REGISTRAR	f.2
23.12.82	23207	10.12.82 Suscribe, junto a otras personas, un panfleto editado en Venezuela y remitido por correo al Departamento de Colonia. En el panfleto se ataca al cronograma del proceso y quienes lo suscriben declaran que la población debe demostrar su desaprobación con dichas elecciones. Eval.A-1 (ME)	

141993-6 51

SERVICIO DE INFORMACION
DE DEFENSA
Dep. 1

Confeccionado el 4.8.73.

V A R I O S

F O T O

Apellidos S O T O

Nombres

Fecha de Nacimiento

Lugar de Nacimiento

Est. Civil

Cred. Cívica Céd. Identidad

Otros Documentos

Ocupación

Padre

Madre

Domicilio Durazno No.1781. Ciudad

Otros datos

Imp. CHIESA Hnos. Ltda. 4.000 - 11 - 72

52

FICHA COMPLEMENTARIA

DOCUMENTO		141097 ANTECEDENTES
Fecha	Origen	
1. 8.73.	Dec,2096.	Figura en una relación de personas agitaderas.. (W).

SERVICIO DE INFORMACION DE DEFENSA

Dep. 1

141994-4

51

Confeccionado el 6.10.73

V A R I O S

FOTO

Apellidos SOTO

Nombres

Fecha de Nacimiento

Lugar de Nacimiento

Est. Civil

Cred. Civica Céd. Identidad

Otros Documentos

Ocupación Jefe de Camiones Particulares(C.N.S y C.P.)

Padre

Madre

Domicilio Ciudad

Otros datos

FICHA COMPLEMENTARIA

F-2

DOCUMENTO		141994 ANTECEDENTES
FECHA	ORIGEN	
20.9.73	2956	Jefe de camiones particulares arredados por el C.N.S. para distribucción de merdaderías en los puestos. Posee un almacen o supermercadó, donde las mercaderías existentes pertenecen al C.N.S. Eval. F-6.- (DD)

141995-1

F.1

MINISTERIO DE DEFENSA NACIONAL
S. I. D.

Dep. 1 Secc. I
Sub-Secc. A/N 16.IV.72
Ficha Nro..... Confec. .....

SOTO [illegible]
Apellidos Nombres

DOCUMENTOS: C/C..... C/I.....
Serie Nro. Nro. Dpto.

OTROS DOC. .....
Pasaporte Lib. Enrol. etc.

NACIMIENTO: .....
Fecha Lugar

DOMICILIO: .....
Calle Nro. Teléf. Ciudad o Localidad

Juan Lacaze

PROFESION U OCUPACION: .....

LUGAR:..... CARGO: .....

IDEOLOGIA POLITICA:..... CLASIFICACION:.....

DATOS COMPLEMENTARIOS: .....
Est. Civil Conyuge Hijos

.....
Otros familiares

B-2

Fecha	Documentos	141995 ANTECEDENTES A REGISTRAR
10.II.972	Inf. Direc. 162.	**En campos de su propiedad ubicados en las proximidades del Km. 135 de Ruta 1; se ha observado la presencia de personas extrañas que tratan de no ser vistas.-(J).-Es sindicado como comunista activo.(JJ)

SERVICIO DE INTELIGENCIA
División I
(Seguridad)

MINISTERIO DE DEFENSA NACIONAL
SERVICIO DE INFORMACION DE DEFENSA /F
I. A. 141996-9

.....Sección F.1
Act. Ant. Nac.
Ficha N[redacted].

Nombres y Apellidos: SOTO de COCCO Ailec

Fecha de Nacimiento:

Lugar de Nacimiento:
(País - Ciudad o Localidad - etc.)

Cred. Civ.: Serie ..... N.º ..... Ced. Identidad:

Otros documentos:
(Pasaporte - Libreta Enrolam. - etc.)

VARIOS

Foto

Domicilio:
(Ciudad o Localidad) (Calle) (N.º) (Telef.)

Filiación
- Edad Aparente ..... Color del Cutis
- Color del Cabello ..... Estatura Aproximada
- Complexión ..... Aspecto Social
- Señas particulares

Ficha confeccionada en Montevideo el 20 de enero de 1964.-

141996

ACTIVIDADES

(1) Laborales: Profesión Maestra Lugar de trabajo

Cargo Antigüedad

Otras Actividades

(2) Políticas: Ideología Union Popular Actuación

Antecedentes Firmante de un manifiesto de la Union Popular. Marcha del 23-XI-962.- B-75-(1)-D-27.-

Antecedentes familiares

(3) Sociales: Estado Civil Religión Figuración

Grado Instrucción Lugares que frecuenta

(4) Económicas: Situación Capital aprox. Vehículo marca y N.o

Otros datos

Datos Complementarios

Apreciación Personal Gral.

FICHA COMPLEMENTARIA

F3

Documento		141996 Antecedentes
Fecha	Origen	
23- XI-962	Marcha B-75(1)D.27	Firmante de un manifiesto de la Union Popular.-
5-IX-964	B-75/355	Firmante de un telegrama de ciudadanos salteños enviado al Ministro de Relaciones Exteriores, Alejandro Zorrilla de San Martin, pronunciando por el mantenimiento de relaciones con Cuba.-
1962	Lista 4190 U.P.	-1er.Suplente del 3er.Titular [redacted] al Concejo Departamental de Salto.-
		3/8/78-Se remitieron datos identificatorios por Mem.(A) Nº 685 (Corte Electoral).- (U)

VARIOS

141997 -7

13.08.82

F-1

JUNTA DE COMANDANTES EN JEFE

S. I. D.

Dep. I Secc. I

Sub Secc. A/N

Ficha Nº ..... Confec. .....

SOTO (Apellidos) Alba (Nombres)

DOCUMENTOS: C/C. ..... (Serie / Nº) C/I. 1.828.379 (Nº / Dpto.)

OTROS DOC. ..... (Pasaporte / Lib. Enrol. / etc.)

NACIMIENTO: ..... (Fecha / Lugar)

DOMICILIO: ..... (Calle / Nº / Teléf. / Ciudad o Localidad)

PROFESION U OCUPACION: .....

LUGAR: ..... CARGO: .....

IDEOLOGIA POLITICA: ..... CLASIFICACION: .....

DATOS COMPLEMENTARIOS ..... (Est. Civil / Cónyuge / Hijos)

..... Otros familiares

Fecha	Documentos	141997 ANTECEDENTES A REGISTRAR	F.2
05.08.82	17469	Ab/82-Firma un documento junto a otros alumnos del Liceo No.3 solicitando la derogación de varias disposiciones en vigencia y la realización de mejoras en dicho Instituto. Dicha solicitud motivó 10 días de suspensión a todos los alumnos. Eval.A-1 (GM)(LA)	

SERVICIO DE INFORMACION DE DEFENSA
Dep. 1

141998-5

f. 1

Confeccionado el 16/5/73

VARIOS

FOTO

Apellidos SOTO

Nombres Alejandro

Fecha de Nacimiento

Lugar de Nacimiento

Est. Civil

Cred. Cívica ..... Céd. Identidad

Otros Documentos

Ocupación Empleado del M.G.A.-

Padre

Madre

Domicilio ..... Ciudad

Otros datos

Imp. CHIESA Hnos. Ltda. 4.000 - 11 - 72

FICHA COMPLEMENTARIA B2.

DOCUMENTO		ANTECEDENTES
Fecha	Origen	141998
30/3/73	D.523 PEI RM3	Figura en una nómina de integrantes del Mov."26 de Marzo" en el ámbito del Reg. I.3.-)GG).-

MINISTERIO DE DEFENSA NACIONAL
S. I. D.

141998

Dep. I 24 SET. 1973 Secc. 1

Sub - Secc. G

Ficha Nro. ____ Confec. ____

SOTO — Apellidos

ALEJANDRO — Nombres

DOCUMENTOS: C/C. ____ Serie ____ Nro. ____ C/I. ____ Nro. ____ Dpto. ____

OTROS DOC. ____ Pasaporte ____ Lib. Enrol. ____ etc. ____

NACIMIENTO: ____ Fecha ____ Lugar ____

DOMICILIO: ____ Calle ____ Nro. ____ Telef. ____ Ciudad o Localidad ____

PROFESION U OCUPACION: ____

LUGAR: ____ CARGO: ____

IDEOLOGIA POLITICA: ____ CLASIFICACION: ____

DATOS COMPLEMENTARIOS: ____ Est. Civil ____ Conyuge ____ Hijos ____

Otros familiares

F4

Fecha	Documentos	141998 ANTECENDENTES A REGISTRAR
30.3.73	D. 523	Figura en una nómina de personas integrantes del Movimiento "26 de Marzo" en el ámbito del Reg.I.3.- Evaluación A-1.-
		2.12.977.- Se contestó por Memo (A) No.3509/977 para el DPTO. C-2/ES.MA.CO.- (SS)-

141999-3

E

JUNTA DE COMANDANTES EN JEFE

S. I. D.

Dep. I Secc. I

Sub Secc. A/N

Ficha Nro. ____ Confec. 20.7.76

SOTO LOUREIRO — Angel

Apellidos — Nombres

DOCUMENTOS: C/C ____ (Serie / Nro.) C/I. ____ (Nro. / Dpto.)

OTROS DOC. ____ (Pasaporte / Lib. Enrol. / etc.)

NACIMIENTO: ____ (Fecha / Lugar)

DOMICILIO: Fermín Ferreira 1928 (Calle / Nro. / Teléf. / Ciudad o Localidad)

PROFESION U OCUPACION: ____

LUGAR: ____ CARGO: ____

IDEOLOGIA POLITICA: ____ CLASIFICACION: ____

DATOS COMPLEMENTARIOS: ____ (Est. Civil / Cónyuge / Hijos)

Padres Airol Pedro

Otros familiares

Fecha	Documentos	141999 ANTECEDENTES A REGISTRAR
15.5.76 PD. 7 a 7	660	14.5.76 -Se concurrió a su domicilio a efectos de ubicarlo, al ser integrante de la organización sediciosa "Resistencia Obrero Estudiantil" arrojando resultados negativos. En el lugar se estableció por declaraciones de su padre, de que el buscado se encuentra en Bs. Aires desde hace ocho meses aproximadamente.- (DD)

SERVICIO DE INFORMACION
DE DEFENSA
Dep. 1

142000-9

F.1

Confeccionado el 21/3/973

VARIOS

FOTO

Apellidos SOTO DE LOS RIOS

Nombres Alvaro Romeo

Fecha de Nacimiento 19 años en 1973

Lugar de Nacimiento

Est. Civil

Cred. Cívica Céd. Identidad

Otros Documentos

Ocupación Estudiante de Humanidades._ (PSICOLOGIA)

Padre

Madre

Domicilio Cuaró Nro. 3164 Ciudad MONTEVIDEO

Otros datos

CHIESA Hnos. Ltda - 8.000 - 3 - 72

FICHA COMPLEMENTARIA

FF

DOCUMENTO		142000 ANTECEDENTES
Fecha	Origen	
21.3.973	Inf. Dir.	Fué detenido en averiguación junto a Alicia Teresita ACLAND MACHADO, el día 20/3/973; en momentos en que merodeaban entre las Viviendas Militares situadas en Br. Artigas y Colorado. Al no comprobárseles nada, fueron dejados en libertad.- ((FF))

ACTA DE CIERRE DE MICROFILMACION

LUGAR DE LA MICROFILMACION (ORGANISMO): SERVICIO DE INFORMACION DE DEFENSA.-

FECHA DE FINALIZACION DE LA MICROFILMACION: 14 de Julio de 1984.-

DENOMINACION DE LA DOCUMENTACION: FICHAS CORRESPONDIENTES AL FICHERO GENERAL.-

IDENTIFICACION DEL ULTIMO ORIGINAL MICROFILMADO: FICHA Nº 142.000-9(SOTO DE LOS RIOS, Alvaro Romeo.-

OPERARIO/S: Cbo.2da. Agustín Barboza.-

REDUCCION DE IMAGEN: 29 X.-

SISTEMA EMPLEADO: STANDARD

ROLLO SIMULTANEO: NO

VISTO: Una vez comprobadas las características que contiene el último documento microfilmado en el cierre del acta, se da por finalizada la microfilmación , firmando para su constancia el funcionario responsable y la Dirección de la Oficina, como aval de la autenticidad de este rollo.-

El Encargado de la Sección Microfilmación

Sgto.lo. Juan C. Martinez

Por El Jefe de la Sección Microfilmación

Tte.2do.

ROLLO
331